



Nåv. gavlfasade mot SØR-AUST



Nåv. langside mot NORD-AUST , tilbygg mot SØR-AUST



Nåv. fasade mot NORD-VEST (del av «tilbygg» mot NORD-AUST)

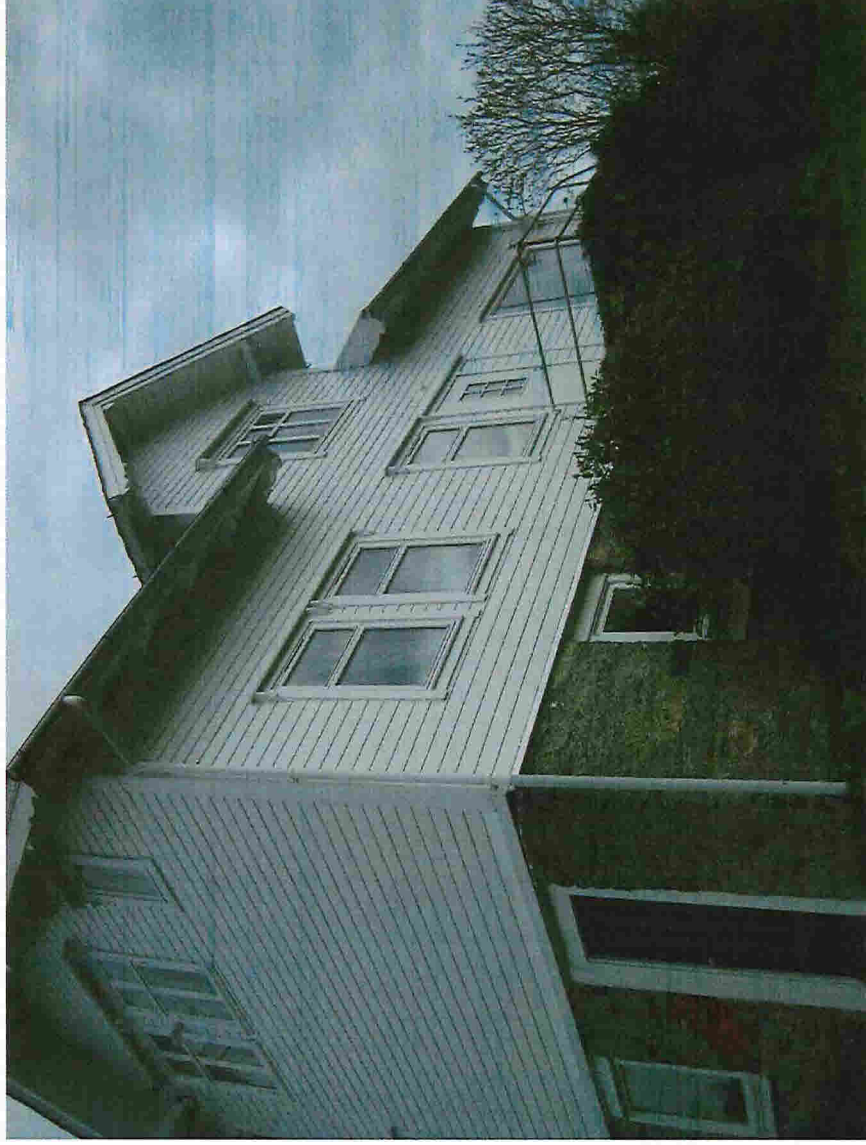

Nåv. gavlfasade mot NORD-VEST , langside mot SØR-VEST



Nåv. langside mot SØR-VEST , gavlfasade mot SØR-AUST

Nåværende fasader for våningshuset , Gnr. 176 , Bnr. 3 i Lindås kommune

Seim , 30. 04. 2015 , Arkitekt Knut Willie Jacobsen