

E-1

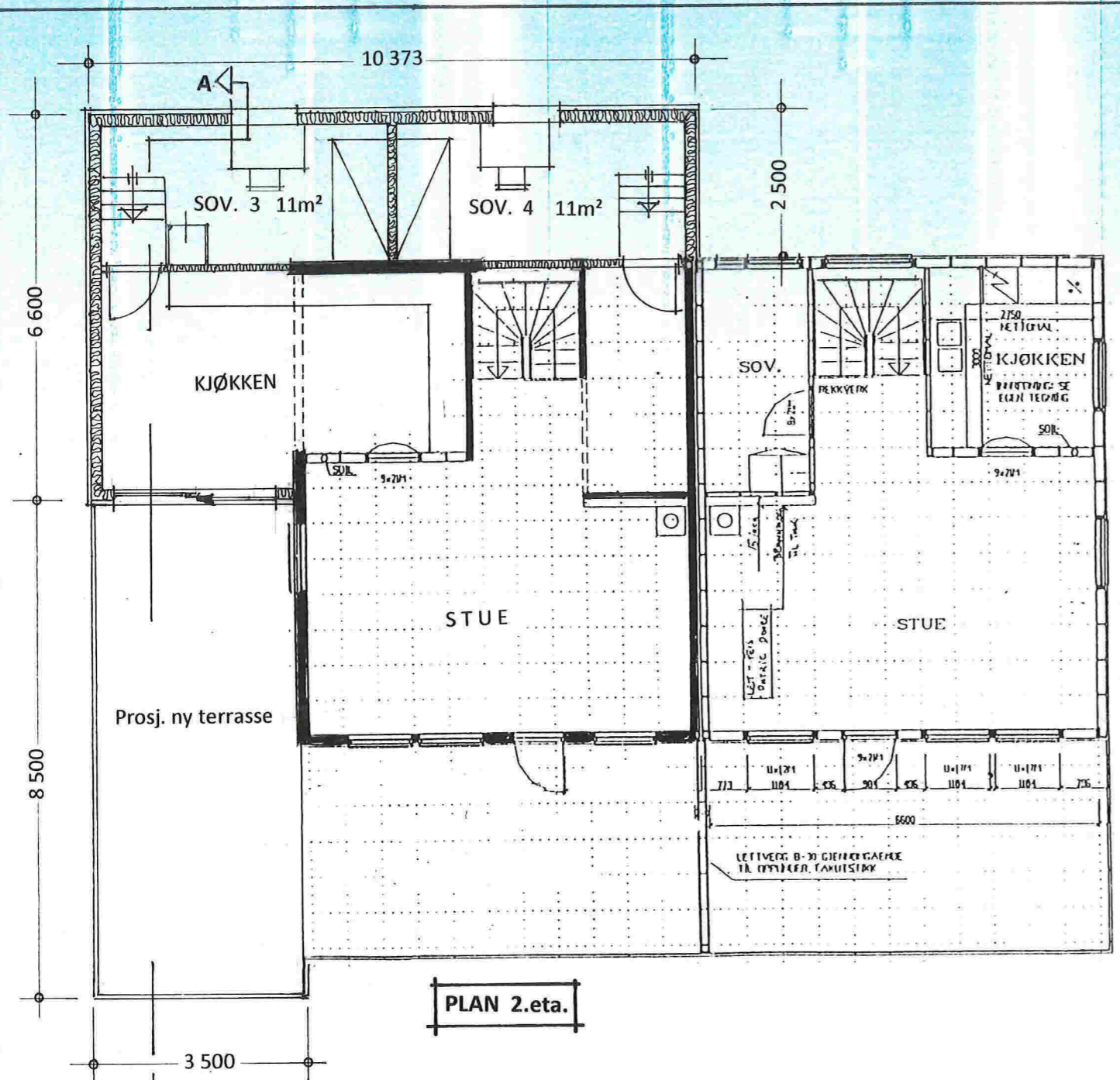

PLAN 2.eta.

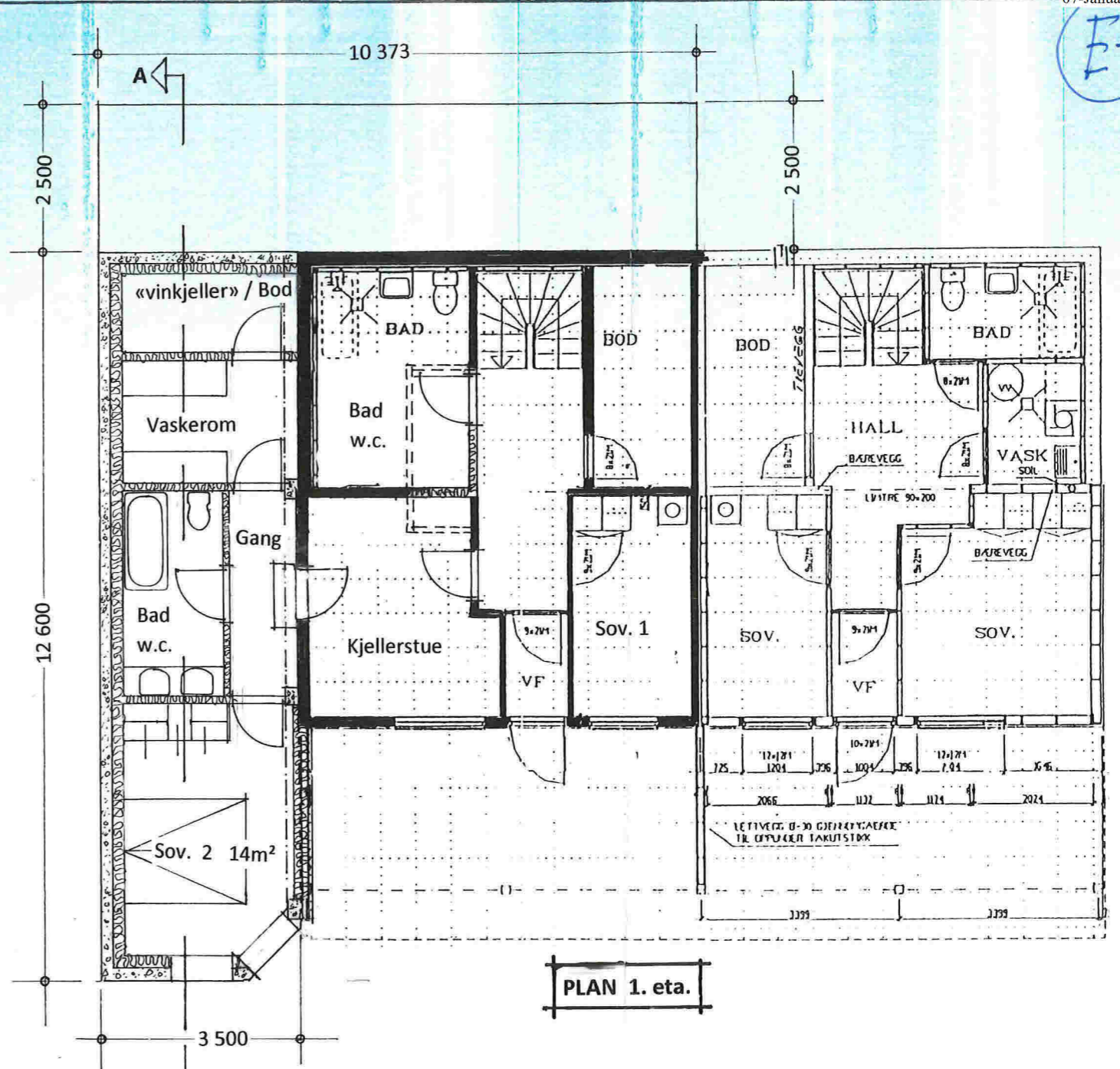

PLAN 1.eta.

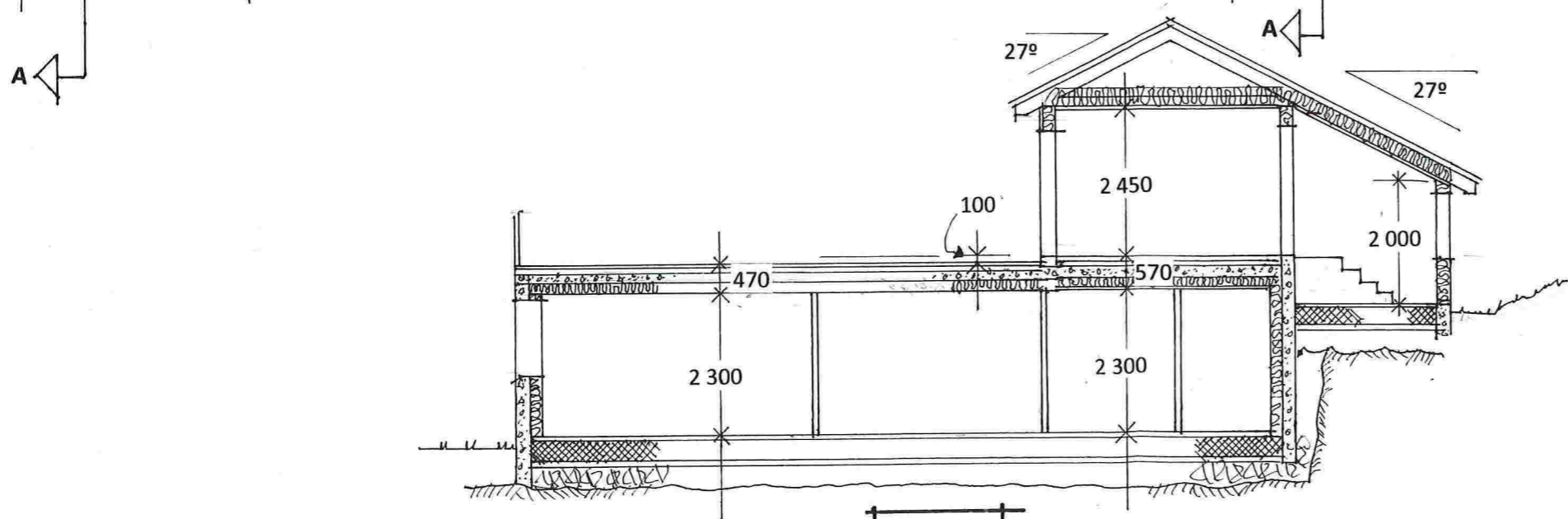

SNITT

- Nye betongv. m/ isolasjon
- Nye bindingsv. Vegger
- Vegger som skal rives
- Vegger som skal beholdes

PLAN 1.eta. PLAN 2.eta. SNITT : A - A

Prosj. utvidelse på Oterdalen 66
Gnr. 188 , Brn. 722 i Lindås kommune

Planer – og Snitt i Mål = 1:100
Seim , 02.12.2015 , Byggmester Skare AS

01

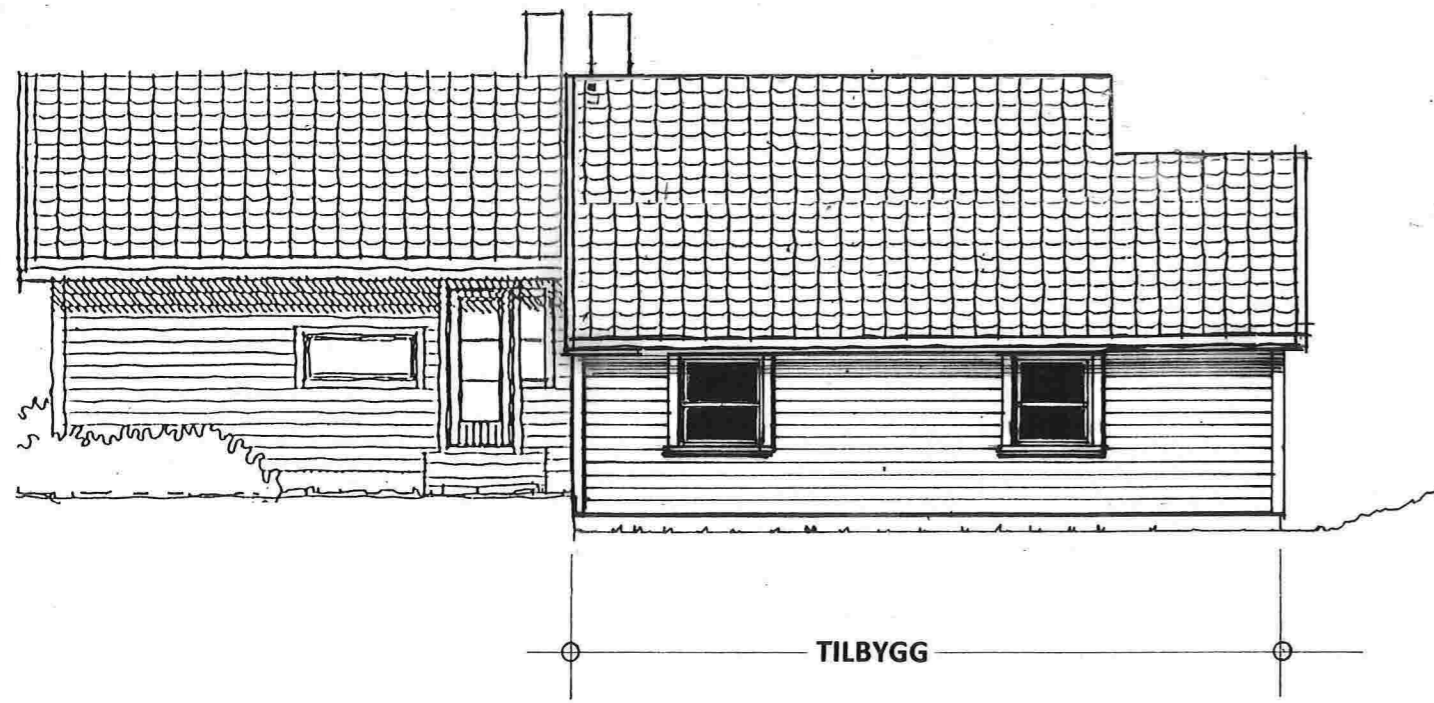

Fasade mot NORD-ØST

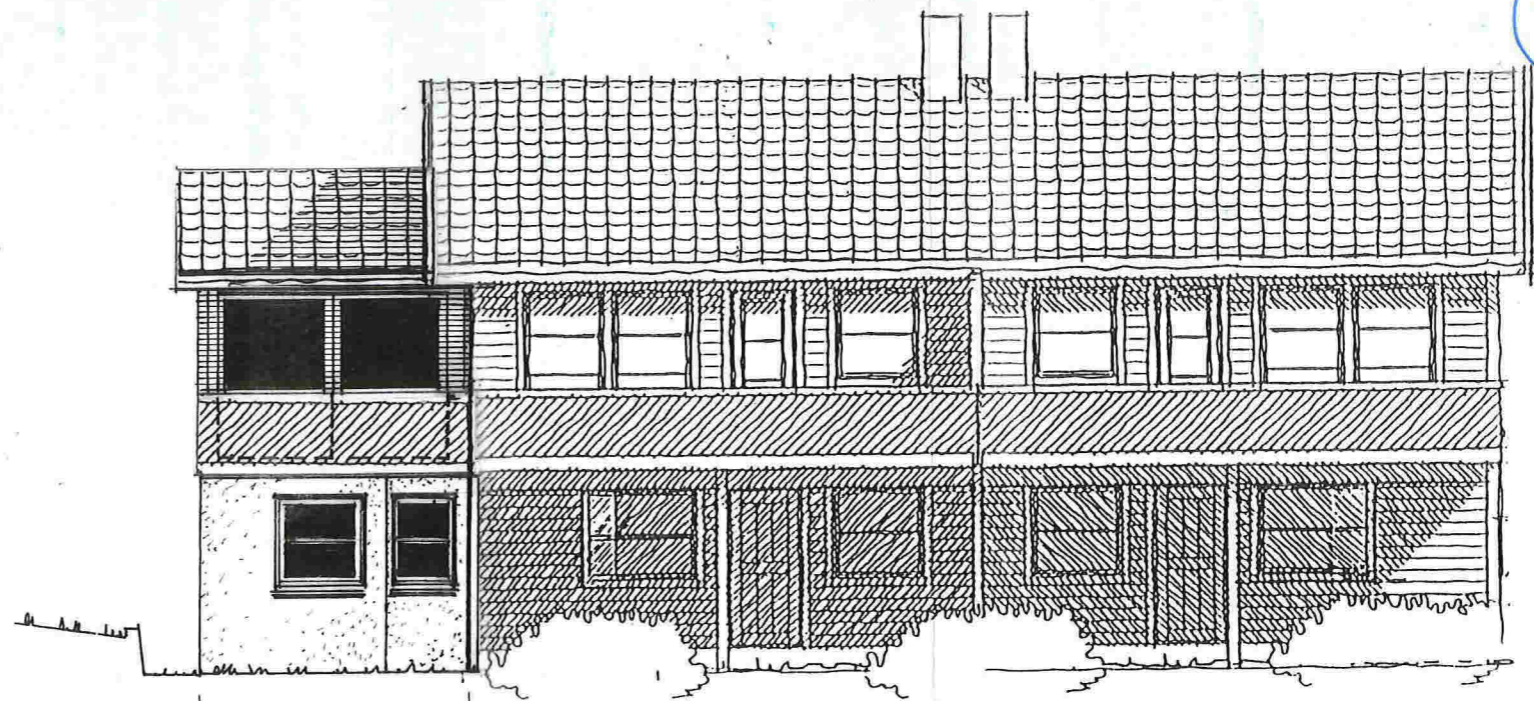

Fasade mot SYD-VEST

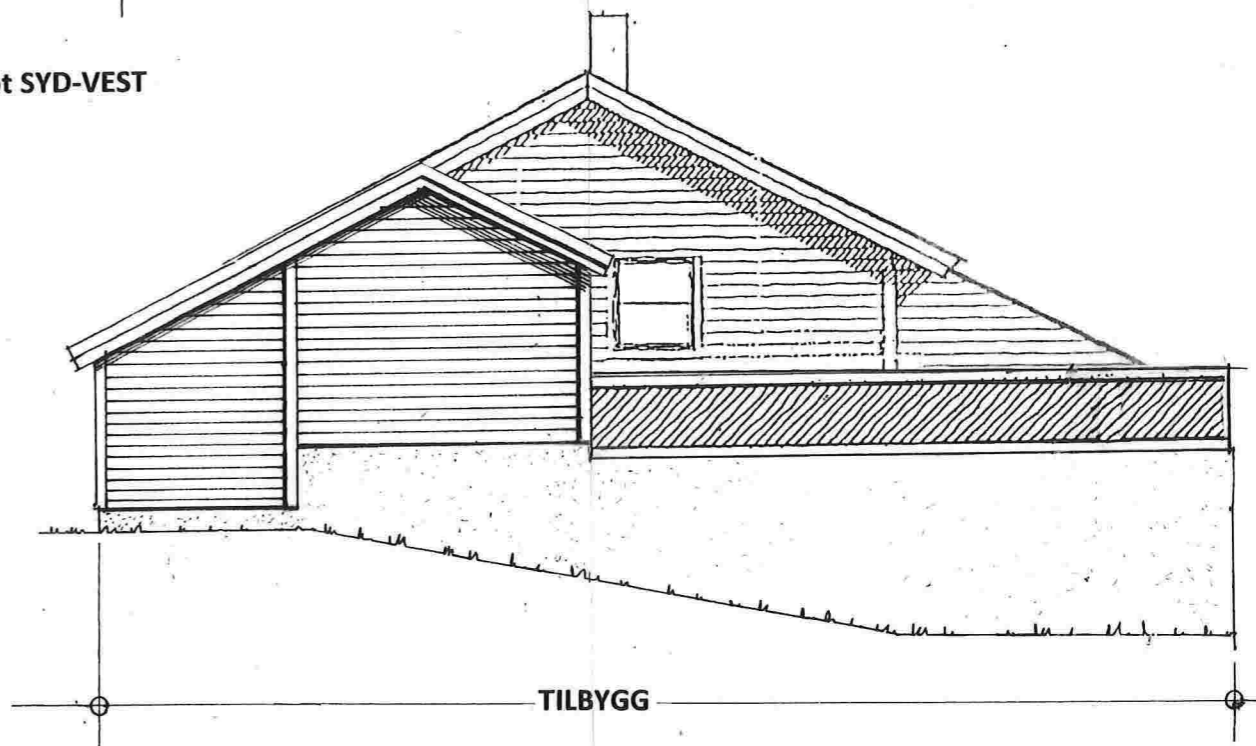

Fasade mot NORD-VEST

Prosj. utvidelse på Oterdalen 66
Gnr. 188 , Bnr. 722 i Lindås kommune

Fasader i Mål = 1 : 100

Seim , 02. 12. 2015 , Byggmester Skare AS

E-3
side: lav 3

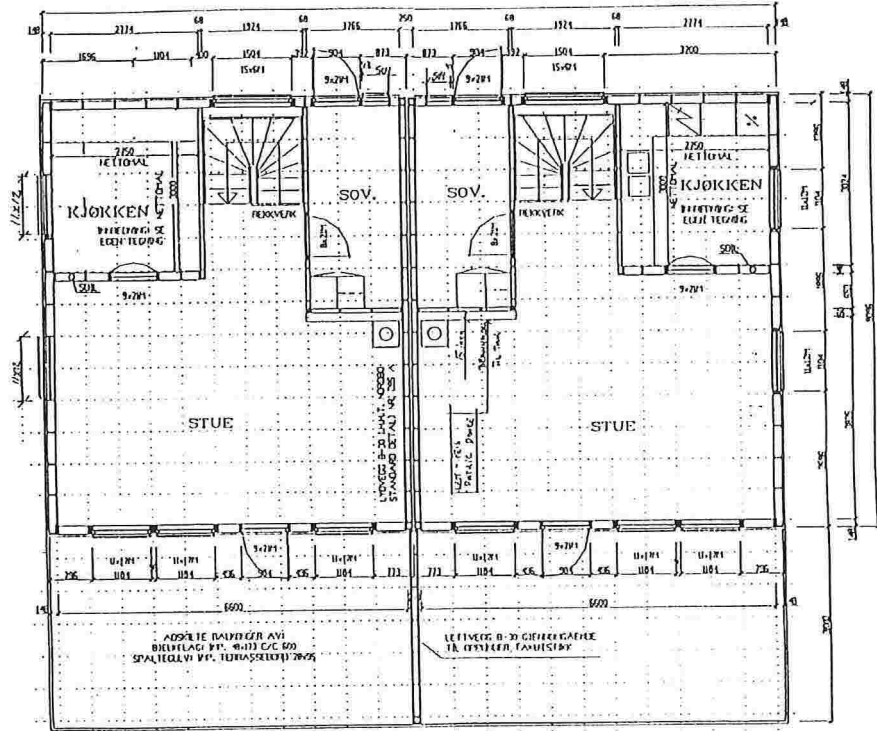

Plan 1. Etas.

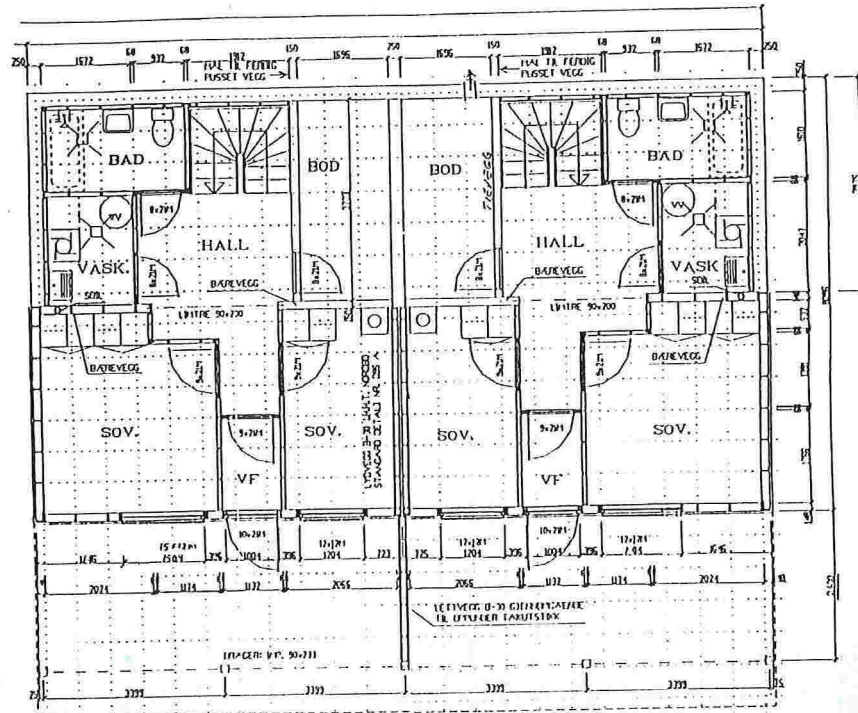

Plan U. Etas.

E-3
Side: 2 av 3

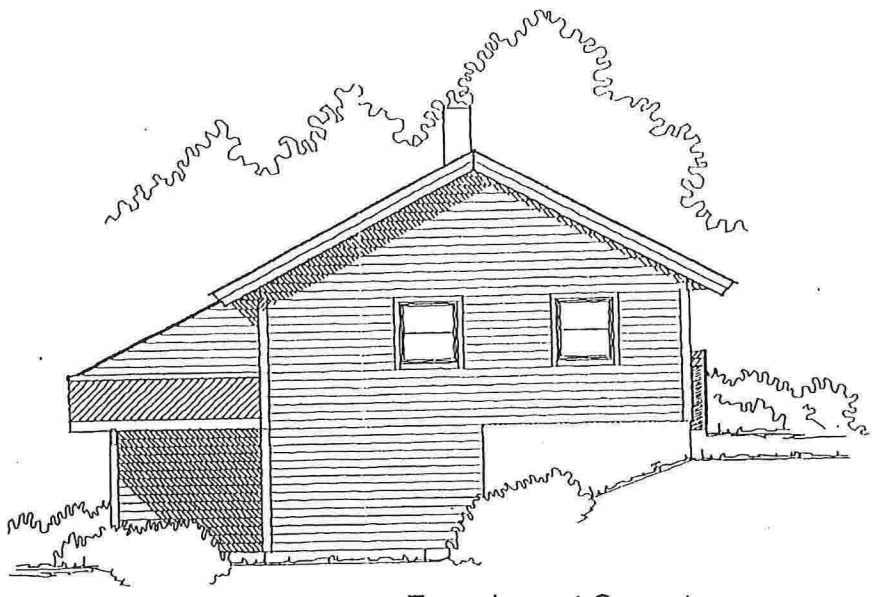

Fasade mot Sørøst

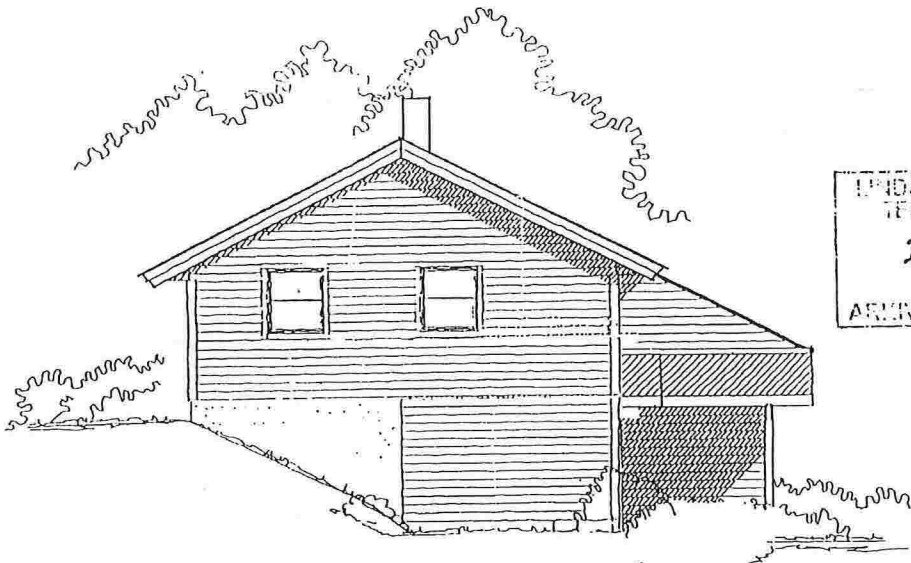

Fasade mot Nordvest

LINDÅS KOMMUNE
TEKNIISK ETAT
27.FEB.1997-997-LJ.H.
ARKIV NR.188/637/006

| | | |
|---|--------------------|-------------------|
| LINDÅS KOMMUNE, SÅTAFELTET, KNARVIK GNR. 188, BNR.637,638 OG 639 - OTERDALEN | Planl. BAD | Mål: 1:100 |
| NORDBOHUS HUS 16-17: FASADER | Dato 27.06.96 | Tegn. BAD |
| Utarbeidd av : Arkitektkontoret ABO ans Brugangen, Postboks 291, 5201 OS | Plan: 14 | Revidert Rev.: |

F-3
side: 3 av 3

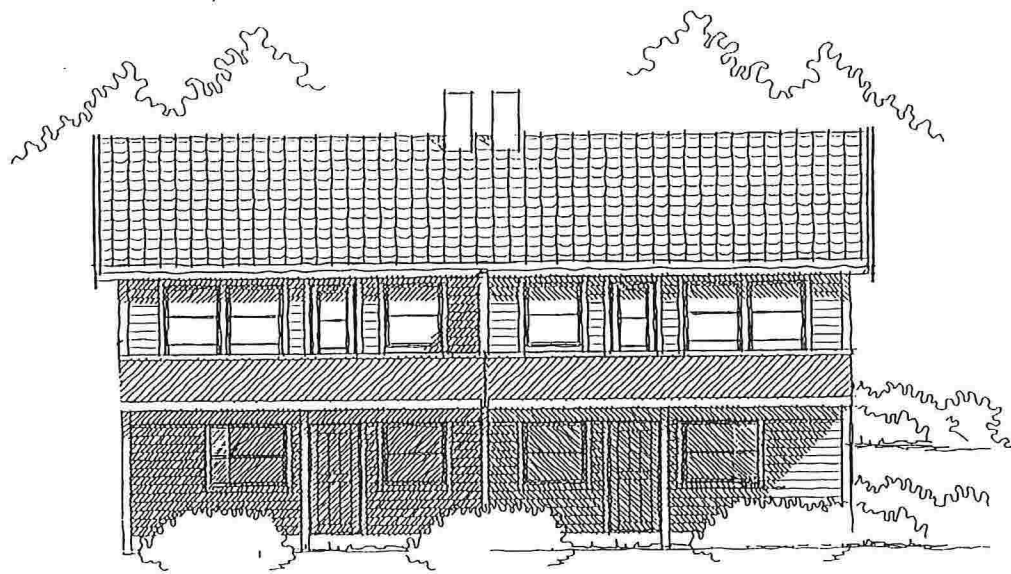

Fasade mot Sørvest

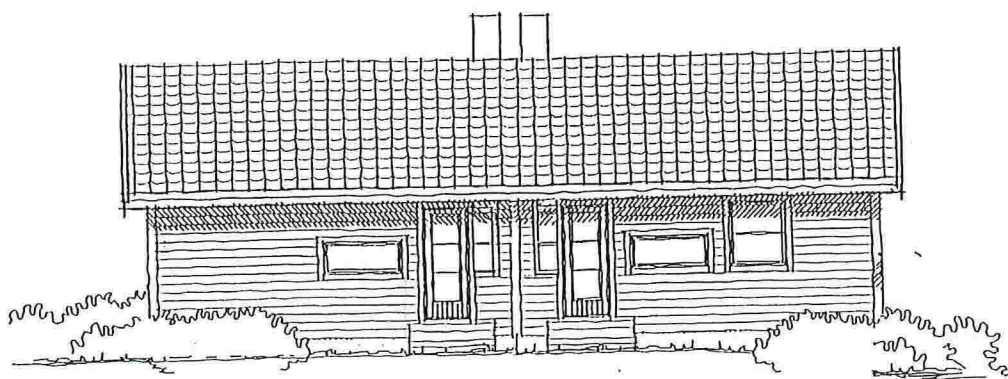

Fasade mot Nordøst