



Statens vegvesen

Særskilt vedtak og betingelser for arbeidet

Plan nr.:	<b>N6043-2016</b>	Sak/Sveis nr.:	<b>15/206778</b>	Vedtaks nr.:	<b>N6043-2016</b>
Veg nr.:	<b>Fv 57</b>	fra Hp/km:	<b>03 / 2352</b>	til Hp/km:	<b>03 / 2352</b>
Strekning:	<b>Lindåsvegen - ved Marås kontrollplass</b>			Sted:	<b>Lindåsvegen</b>
Arbeid som skal utføres: <b>Montering av vegklima detektor i veggen</b>					
<b>Arbeidet utføres i perioden</b>					
Fra dato:	<b>13 januar 2016</b>	Til dato:	<b>29 februar 2016</b>		
Annet: <b>Arbeid 1 dag i omsøkt periode i tida kl 09.00 - 14.00.</b>					

Region:	<b>Vest</b>	Region (2):	<b>Velg</b>
Avdeling:	<b>Hordaland</b>	Avd. (2):	<b>Velg</b>
		Avd. (3):	<b>Velg</b>
Seksjon:	<b>Vegseksjon Nord-, Midt- og Sunnhordland</b>	Telefon:	<b>95 845 124</b>
		Faks:	
Adresse:	e-post: <a href="mailto:nordhordland.arbeidsvarsling@vegvesen.no">nordhordland.arbeidsvarsling@vegvesen.no</a>		

Med hjemmel i skiltforskrift av 7. oktober 2005 nr 1219 §§ 26, 28, 30 og 32 og vegtrafikkloven §7 treffes vedtak om bruk av følgende trafikkregulerende skilt/lyssignaler/dirigering/oppmerking i samsvar med vedlagte skisse:

Fartsgrenseskilt (362.x).....	<input type="checkbox"/>	Andre trafikkregulerende tiltak	<input checked="" type="checkbox"/>	Trafikksignal (skytte).....	<input type="checkbox"/>
<input type="checkbox"/> 30	<input type="checkbox"/> 40	<input checked="" type="checkbox"/> 50	<input type="checkbox"/> 60	<input type="checkbox"/> 70	<input type="checkbox"/> 80
<input type="checkbox"/> 90	Nedsatt hastighet. Manuell dir.		<input type="text"/>		
				Manuell dirigering.....	<input checked="" type="checkbox"/>
				Vegstengning.....	<input type="checkbox"/>

Betingelser for arbeidet:

- Arbeidet skal varsles som vist på vedlagte arbeidsvarslingsplan, datert: **13.01.2016**
- Bestemmelsene i skiltforskriften og håndbok 051 "Arbeid på og ved veg" gjelder for arbeidet
- Ansvarlig for gjennomføring og oppfølging (kryss av):
 

Statens vegvesen.....	<input type="checkbox"/>	⇒	Byggeleder: <b>John Børre Veum</b>
Annen offentlig etat.....	<input type="checkbox"/>	⇒	Angi hvilken: _____
Entreprenør.....	<input checked="" type="checkbox"/>	⇒	<b>Mesta AS Elektro</b>
- Ansvarshavende: **Bjørn-Ove Kuven** Tlf./e-post: **91313017**  
 Stedsansvarlig(e): **Steinar Berland / 95086779** Tlf./e-post: **steinar.berland@mesta.no**
- Loggbok skal alltid føres, og returneres fylkesavdeling: **Hordaland**
- Lede-/følgebil .....
- Følgende skal varsles/informeres om arbeidet (kryss av):
 

Politi.....	<input checked="" type="checkbox"/>	Brannvesen.....	<input checked="" type="checkbox"/>	Ambulanse/lege.....	<input checked="" type="checkbox"/>
Vegtrafikkentralen.....	<input checked="" type="checkbox"/>				
Skole.....	<input type="checkbox"/>	⇒	Angi hvilke(n): _____		
Kollektivselskap.....	<input checked="" type="checkbox"/>	⇒	Angi hvilke(t): <b>Nobina/Skyss/Tide</b>		
Radio, presse m.m.....	<input type="checkbox"/>	⇒	Angi hvem: _____		
Andre.....	<input type="checkbox"/>	⇒	Angi hvem: _____		
- Tillatelser:
 

Gravetillatelse.....	<input type="checkbox"/>	Arbeidstillatelse.....	<input checked="" type="checkbox"/>
----------------------	--------------------------	------------------------	-------------------------------------

 NB: Se vedlagte vilkår for gravetillatelsen
- Kopi av all dokumentasjon som inngår i arbeidsvarslingsplanen skal oppbevares på arbeidsstedet.
- Spesielle vilkår/betingelser:
 

Skilte, varsle, merke og sikre ihh HB N301 / 101. Husk 362.50 og 362.70 på begge sider av veggen. Ta hensyn til rutegående- og utrykningskjøretøy.

NB: Politiet og ansvarshavende skal ha kopi av blanketten.

Bergen

13.01.2016

Sted

Dato

Statens vegvesen

*A. Løvveit*

Arve Løvveit

Sign. (etter fullmakt)



Statens vegvesen

### Plan for varsling og sikring av vegarbeide

Plan nr.:	N6043-2016	Sak/Sveis nr:	15/206778	Vedtak nr.:	N6043-2016
Veg nr.:	Fv 57	fra Hp/km:	03 / 2352	til Hp/km:	03 / 2352
Strekning:	Lindåsvegen - ved Marås kontrollplass	Sted:	Lindåsvegen		
Arbeid som skal utføres:	Montering av vegklima detektor i veggen				
Entreprenør:	Mesta AS Elektro				
Adresse:	Ulsmågvn. 12-14	N-5224 Nesttun	bjorn-ove.kuven@mesta.no		
Ansvarshavende:	Bjørn-Ove Kuven	Tlf./e-post:	91313017		
Stedsansvarlig(e):	Steinar Berland / 95086779	Tlf./e-post:	steinar.berland@mesta.no		
Arbeidet utføres	fra dato:	23 januar	2016	Til dato:	29 februar 2016

Underskrevet plan er vedtak med hjemmel i skiltforskriftens §29 og §30. Særskilt vedtak for trafikkregulerende tiltak skal vedlegges.

#### Varslingsmaterieill:

	Skilt nr.:	Ant.:
	110	
	362	
	362	
	362	
	808	

#### Merknader:

Dagarbeid 09 - 14  
1 dag ila. perioden. Vær avhengig.

70 km/t skal varsles på begge sider av veggen.

Ved opphold i arbeidet skal skilt snues / fjernes.

Ved behov må det benyttes skilt 149 KØ.

#### Blankettfordeling:

- Statens vegvesen
- Entreprenør
- Ansvarshavende
- Politiet
- Lindås kommune

#### Skisse:

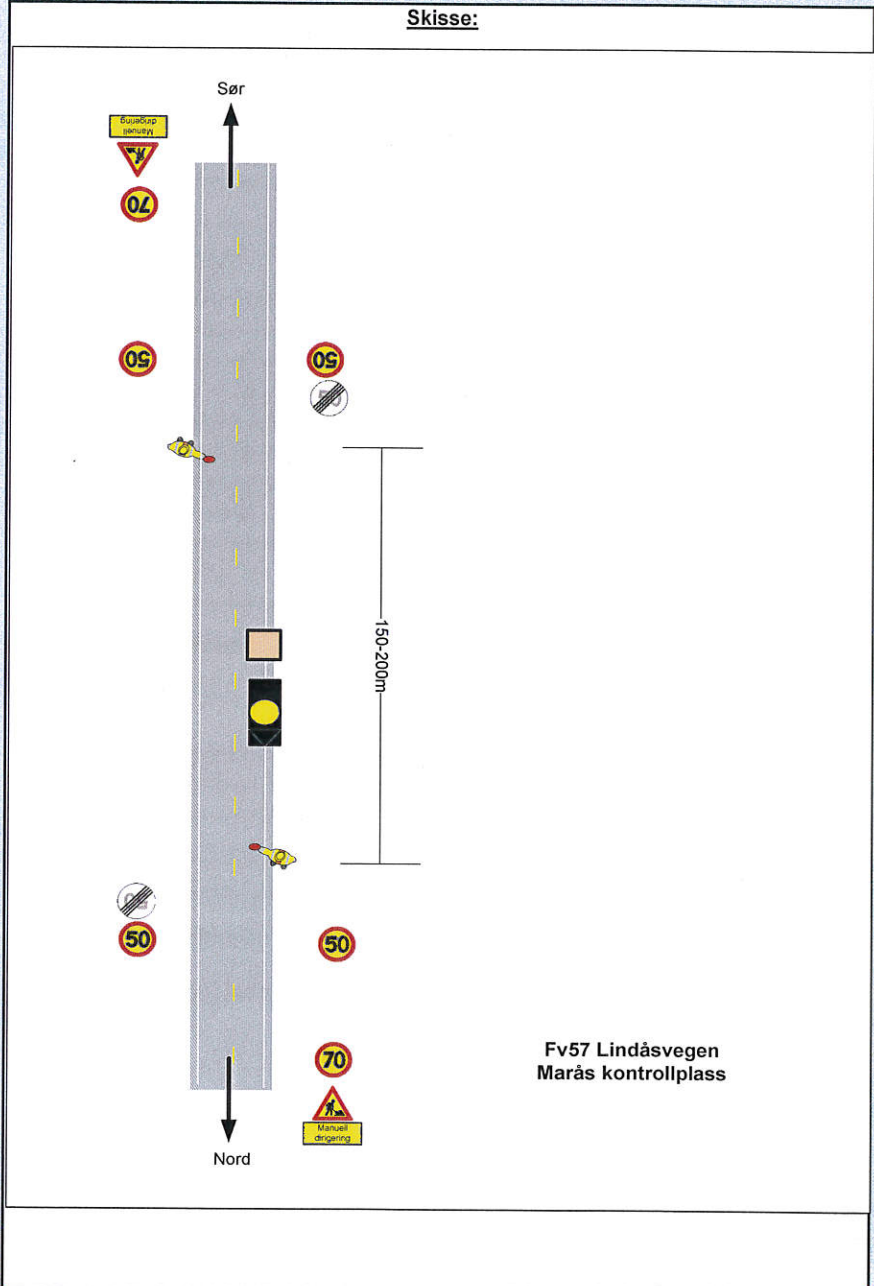

Fylles ut av skiltmyndigheten:

Bergen

13.01.2016

Sted

Dato

Statens vegvesen

*Arve Løvveit*

Arve Løvveit

Sign. (etter fullmakt)



Statens vegvesen

**Enkel risikovurdering av arbeide på eller ved veg**

Plan nr.:	N6043-2016	Sak/Sveis nr:	15/206778	Vedtak nr.:	N6043-2016
Veg nr.:	Fv 57	fra Hp/km:	03 / 2352	til Hp/km:	03 / 2352
Strekning:	Lindåsvegen - ved Marås kontrollplass			Sted:	Lindåsvegen
Arbeid som skal utføres:	Montering av vegklima detektor i veggen				
Ansvarshavende:	Bjørn-Ove Kuven		Tlf./e-post:	91313017	
Entreprenør:	Mesta AS Elektro		Adresse: Ulsmågvn. 12-14		
Arbeidet utføres i perioden				N-5224 Nesttun	
Fra dato:	13 januar	2016	Til dato:	29 februar	2016
				E-post:	<a href="mailto:bjorn-ove.kuven@mesta.no">bjorn-ove.kuven@mesta.no</a>

En risikovurdering er en vurdering av hva som kan gå galt, hva som kan gjøres for å hindre det og hvordan en kan redusere konsekvensene dersom noe skjer.

- Tre enkle spørsmål er kjernen i risikovurderingen:
- Hva kan gå galt?
  - Hva kan vi gjøre for å hindre dette?
  - Hva kan vi gjøre for å redusere konsekvensene dersom det skjer?

Forhold som kan medføre risiko for ulykke:	Sannsynlighet:	Konsekvens:	Prioritet:
	Sett inn verdi for :	Sett inn verdi for :	(= produktet)
Forhold nr.:	Stor: 1	Stor: 1	
↓ Beskrivelse:	Middels: 2	Middels: 2	
Eks.: Byggegrøp 1 m dyp umiddelbart inntil kjørebane	Liten: 3	Liten: 3	
1: Påkjørsel i arb. område	1	2	2
2: Klem/kuttskade ifm. montering	3	1	3
3: Klem/kuttskade ifm. graving/skjæring	3	2	6
4: Klemskader ved kraning	3	2	6
5:			0
6:			0
7:			0
8:			0
9:			0
10:			0
11:			0

Forhold nr.:

↓ Tiltak for å forhindre at ulykker skjer / reduserer konsekvensene av en ulykke:

- 1: Sikre arb. område med nødvendig skiltmatr. og kjøretøy
- 2: Aktsomhet ved arb. i trafikken
- 3: Aktsomhet ved bruk av verktøy/maskiner
- 4: Manuell dirigering
- 5:
- 6:
- 7:
- 8:
- 9:
- 10:
- 11:

**Merknader:**

Arbeidet utføres i driftskontrakt 1256 elektro, byggeleder i SVV er Helge Gilberg.

Fagansvarlig vegvær: John Børre Veum.



