

# Vertikalnivå 2, Lag 1

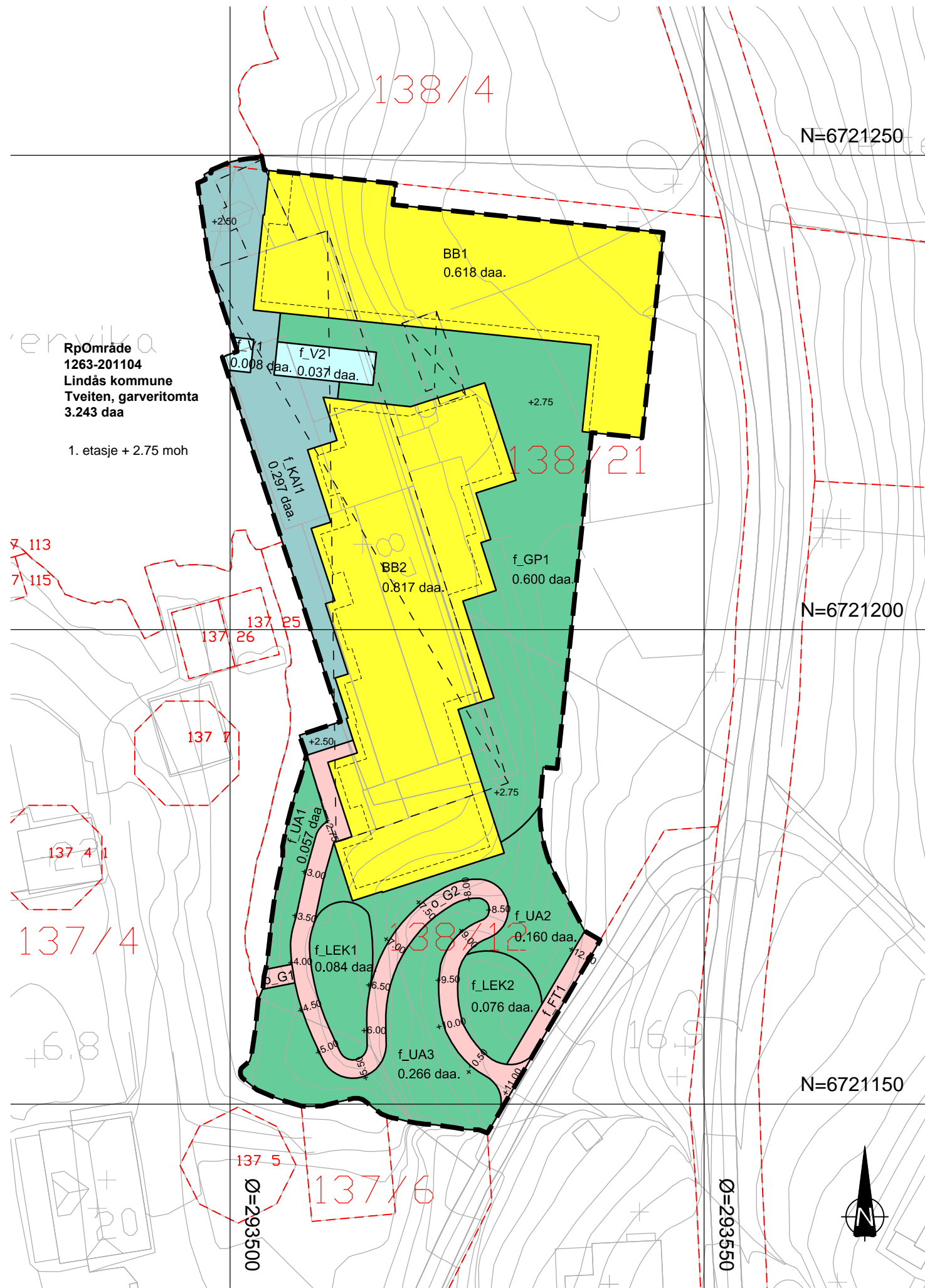

## TEIKNFORKLARING

SOSI ver. 4.5

### AREALFØREMÅL (PBL §12-5)

### BUSETNAD OG ANLEGG (PBL §12-5 nr.1)

- BB Bustader-blokker (1113)
- UA Uteoppalsdareal (1600)
- LEIK Leikeplass (1610)
- GP Gardsplass (1620)

### SAMFERDSELSANLEGG OG TEKNISK INFRASTRUKTUR (PBL §12-5 nr. 2)

- FT Fortau (2012)
- G Gangveg/gangareal (2016)
- KAI Kai (2041)

### BRUK OG VERN AV SJØ OG VASSDRAG, MED TILHØYRANDE STRANDSONE (PBL §12-5 nr. 6)

- V Bruk og vern av sjø og vassdrag med tilhøyrende strandsone (6001)

### JURIDISKE TEKSTER, LINE- OG PUNKTSYMBOL (JF. REGULERINGSFØRESEGNER)

- Plangrense (RpGrense)
- Føremålsgrense (RpFormålGrense)
- Bygning som skal fjernast (1215)
- Regulert senterline (1221)
- Regulert kant kjørebane (1223)
- Illustrerende line

### BASISKART

Eigedomsgrense (4011)  
 Geodetisk grunnlag: UTM32\_Euref 89  
 Geodetiske høydegrunnlag: NN1954  
 Uttaksdato basiskart: 22.10.2010

Kartmålestokk: 1:500  
 Ekvidistanse: 1m

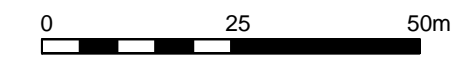

### Mindre reguleringsendring for:

LINDÅS KOMMUNE. Tveiten, garveritomta, gnr. 138 bnr. 21 m.fl.  
 PlanID: 1263-201104

### Sakshandsaming i følge plan- og bygningsloven

Nabovarsel / høring	
15.12.12 - 27.01.13	
Utarbeidd av:	
Ard arealplan as, Domkirkegaten 3, 5017 Bergen	
Lindås kommunes saksnummer	110/11
Siste revisjonsdato plankart	17.12.2013

Det vert stadfesta at plankartet er i samsvar med kommunestyret sitt vedtak:

Ordfører