

#2

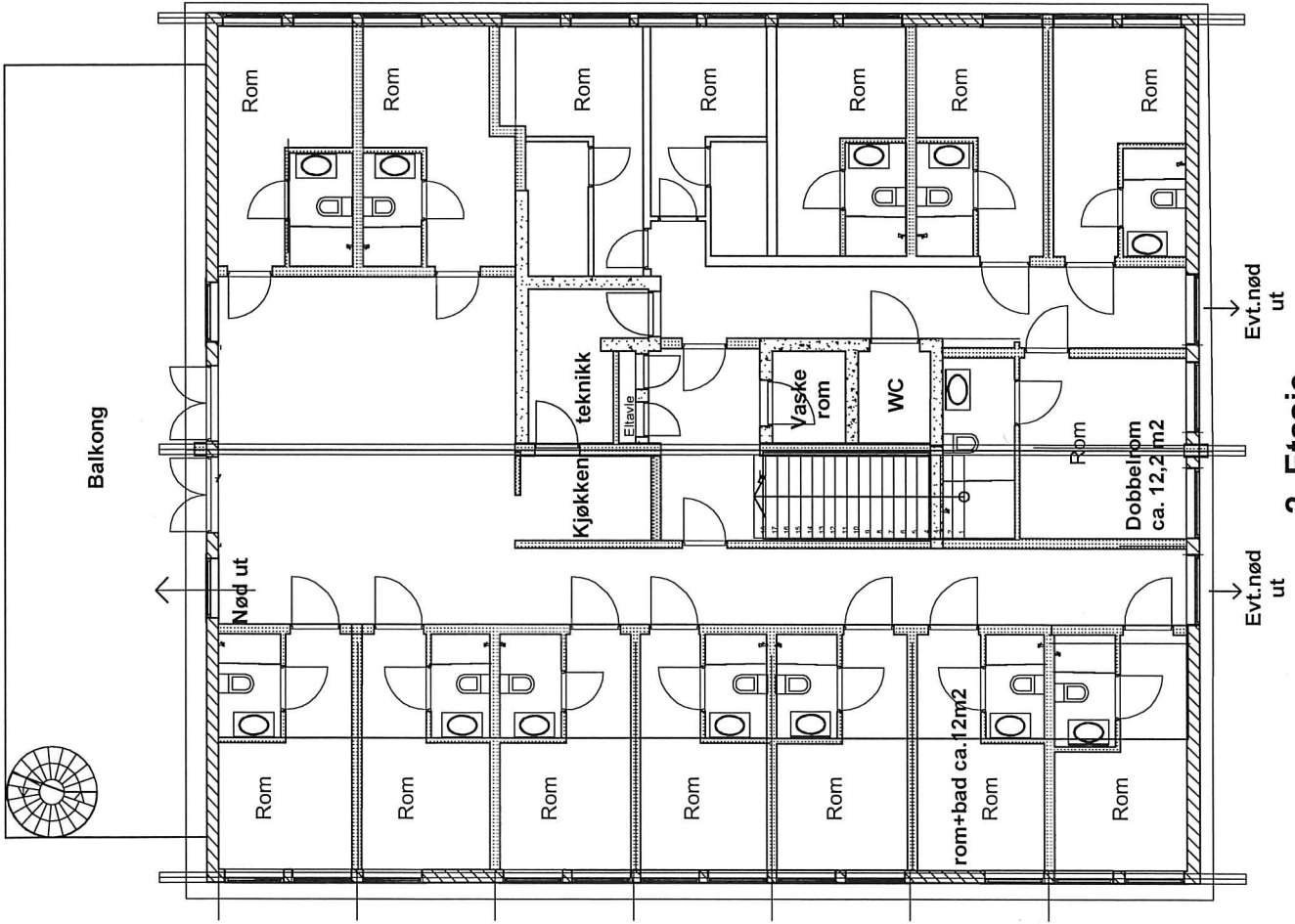

REV.	-	REV/DATO	-
REV/ITERING	G. EIDER	DATE	13.02.2008
VÅGSEIDE PENSJONAT AS		SIGN.	L.S.
PLAN 2. ETG.		MALESTØKKE	1:100
		PROSJEKT NR.	
		TEGN. NR.	102

S LARSEN OG SOLHEIM AS
 Rådgivende ingeniører/arkitekter
 Byggesaker, byggeteknikk, og vernekontroll
 Faksnummer: 12 5050 Bergen
 Telefon: 55 50 14 00
 E-post: larsen@solheim.no
 Bank: 3411 050 3418
 NOYR 058 850 850

2. Etasje

E3

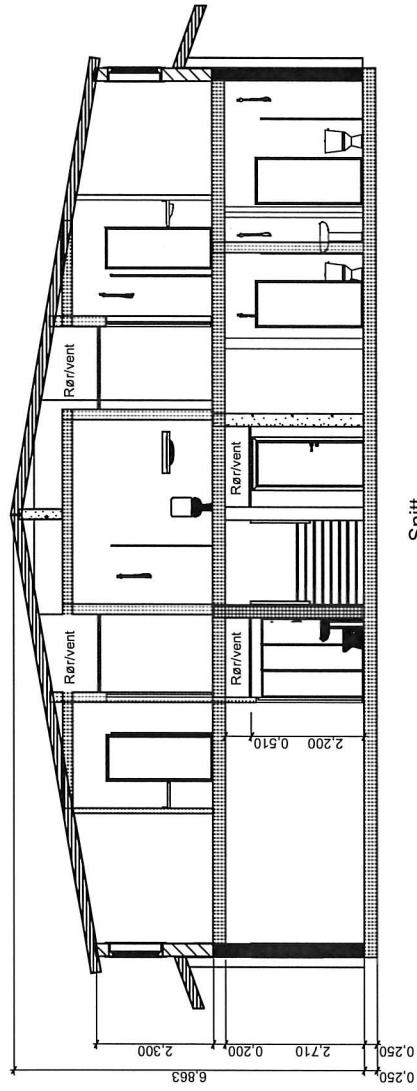

Snitt

REV.	-	REV.DATO	-	STIGN.	-
REVITERING G. ELDER		REVIDATO	13.02.2008	STIGN.	L.S.
VÅGSEIDE PENSJONAT AS		MALESTØRRE	1:100	PROSJEKT NR.	
SNITT					
LARSSEN OG SOLHEIM AS		TEGN. NR. 201			
Folketunet 13 050 Bergen Telefon 55 59 34 00 Telefax 55 59 34 01 Boks 241152 5018 NO 907 05 055 0000		Ø			
Byggeselskap, ingeniør- og arkitektfirma Byggeselskap, byggesak, program- og endringsarbeid					

E4

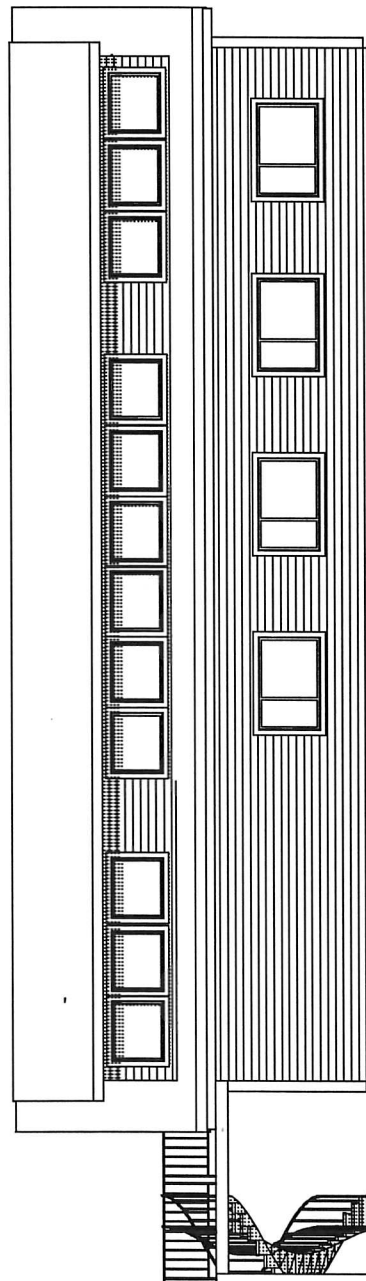
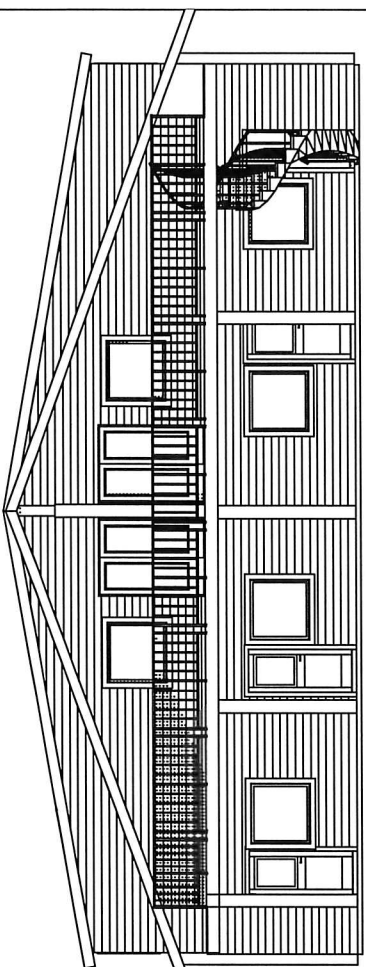
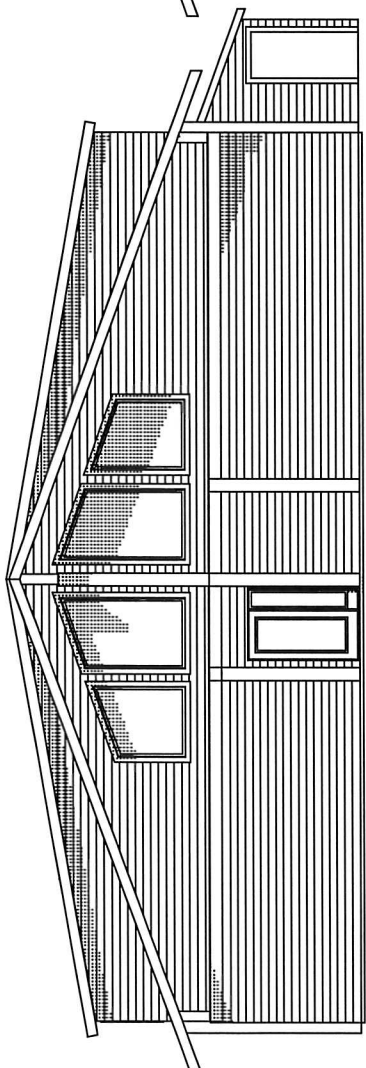
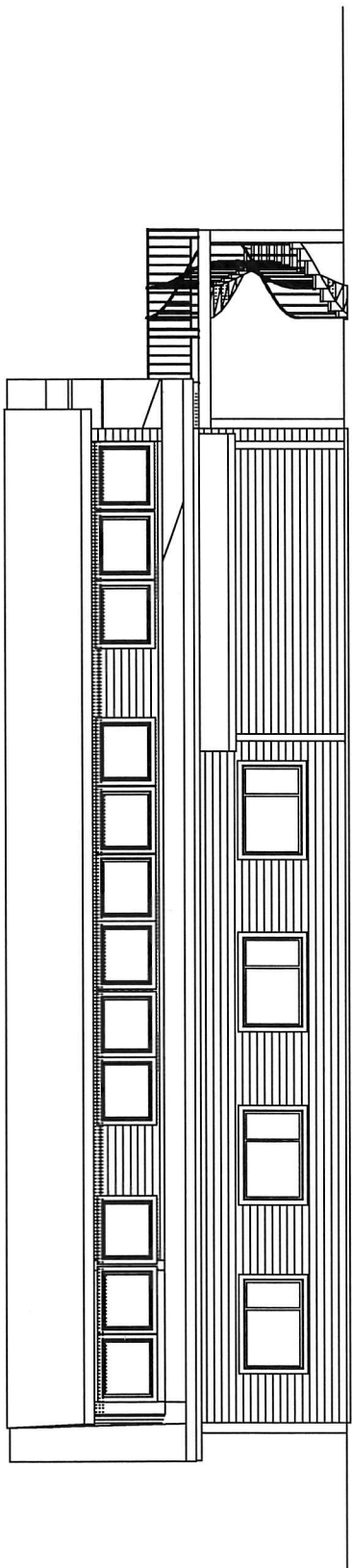

REV.	-	REV/DATE	-	SIGN.	-
REV/DATE		13.02.2008		SIGN.	
VÅGSEIDE PENSJONAT AS			SIGN.		
FASADER			L.S.		
			MALESTØRKE		
			1:100		
			PROSJEKT NR.		
			TEGN. NR.		
			202		

B LARSEN OG SOLHEIM AS
 Rådgivende ingeniør ARBEJTS-ÅR 2007
 Byggesaks, byggeteknisk og anordningsplaner

Postboks 15, 1450 Bergen
 Telefon 55 19 74 00
 Telefax 55 19 74 01
 Bank: 3510 0503118
 NO 997 050 000 MVA

Bergen 29.01. 2016

Vedr. Fjellangersvingane 8 og 10, Gnr. 99, Bnr. 27 / 31

Liste over revisjoner gjort på tegninger med forklarende tekst.

Revisjon A:

- * Flytting av 1 stk vindeltrapp på tegning.
- * Inntegning av vindeltrapp nr. 2.
- * Inntegning av tilbygg for studiorom.

Revisjon B:

- * Inntegning av lecavegger ved vindeltrapper.
- * Inntegning av EI 60 vegg med F 30 S dør mellom korridor og rømning til trapperom i 1. etasje.
- * Ny rømningsvei via korridor. Arealer er tatt fra en studiorommene. 2 studio – rom blir slått sammen til en branncelle.
- * Utgangsdører til fri fra 2 rom i etasje.

Revisjon C:

- * Vinduer skiftes til vindu og dør i 4 av rommene. Dører mot tidligere servicebygg tilpasses utv. terreng. Trinn anordnes på innsiden.
- * Målsetting angivelse av størrelse arealer.
- * Løsning med ny rømningsvei via ny korridor utgår, rettes tilbake til tidligere løsning.
- * EI 60 vegg med F 30 S dør flyttes, som angitt på tegning.
- * Takoverbygg på utsiden av hovedinngangsdør inntegnes.
- * Dører angitt på to rom på venstre side når en kommer inn hovedinngang i 1. et, revisjon B utgår
- * Vegg i forlengelse av trapperomsvegg fram til hovedinngang revisjon B utgår.
- * Korridor gjennom studiorom revisjon B utgår.

E1A

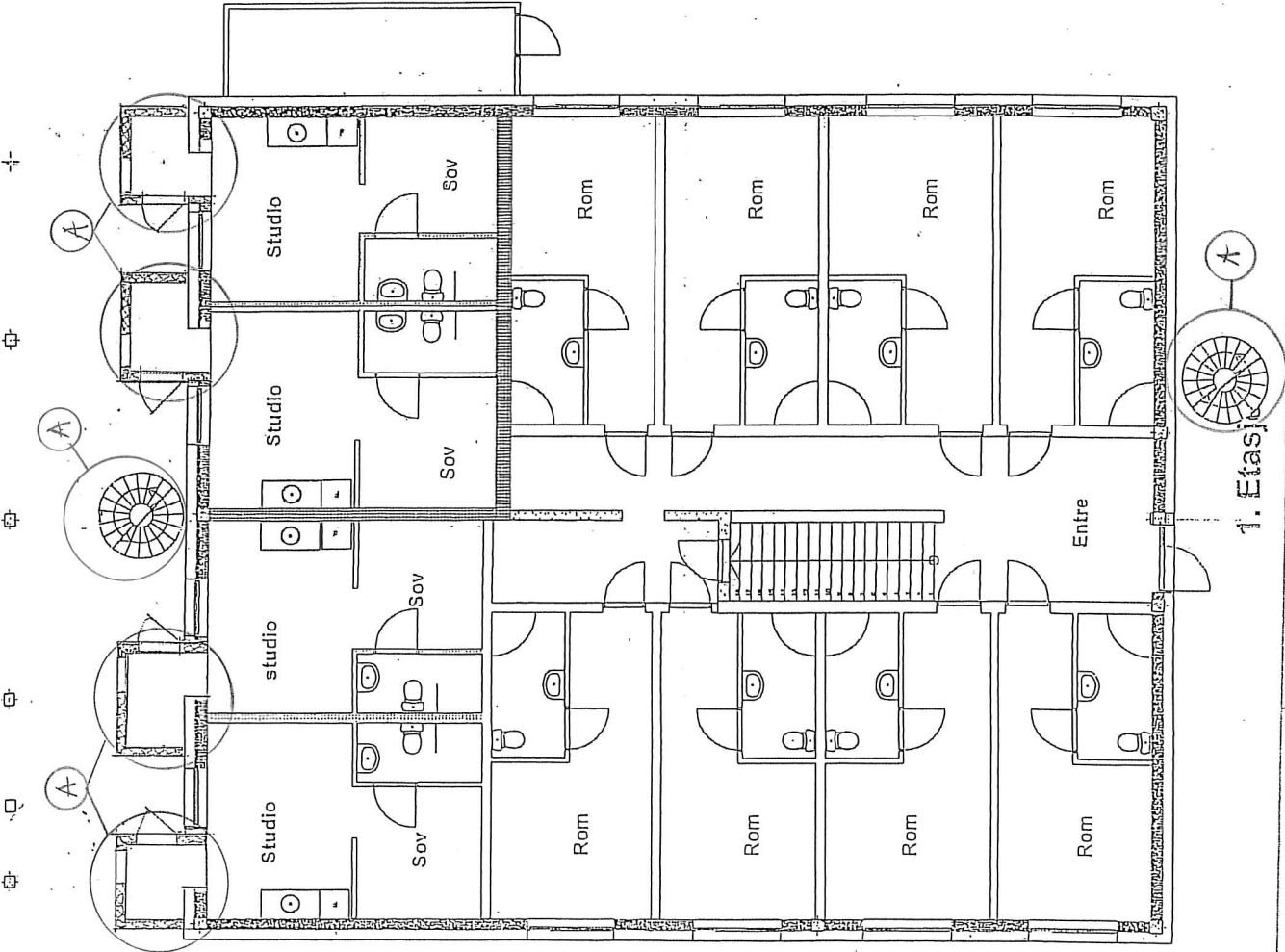

REV.	EIV	REV. DATO	16.11.15	SIGN.	LS
VÅGSEIDE PENSJONAT AS					
PLAN 1. ETC.					
DATE					
13.02.2008					
SIGN.					
L.S.					
SCALE					
1:100					
PROJECT NO.					
TECH. NO.					
101					
A					

LS LARSEN OG SOLHEIM AS
Førsteledd 12, 8333 Bergen
Tlf: 55 11 11 11
E-post: larsen@solheim.no
www.solheim.no

1. Etasje

E 3A

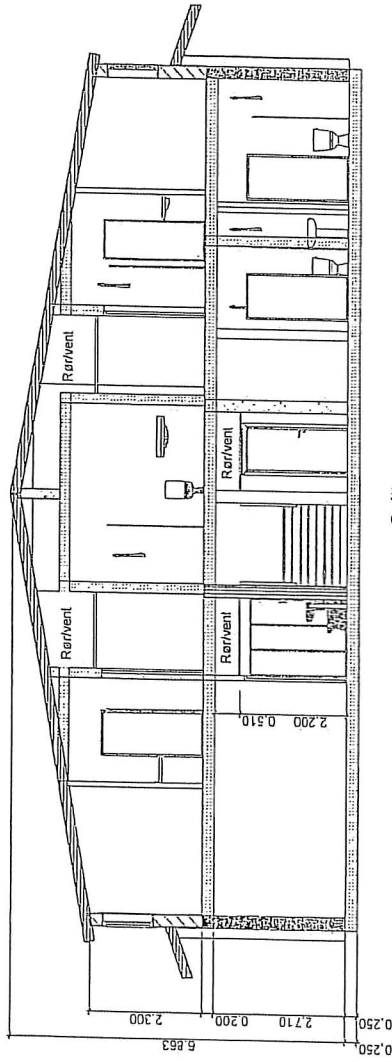

Snitt

A	DIV	-16.11.2008	-FS
REV.	REVIDERING/GJELDER	REV.DATO	SIGN.
VÅGSEIDE PENSJONAT AS		DATE	13.02.2008
SNITT		STON.	L.S.
		MALESTORRE	1:100
		PROSJEKT NR.	
		TEGN. NR.	201
			
		LARSEN OG SOLHEIM AS Førsteleddet i bygging og eiendomsservice Kontor: 0413 2118 Telefon: 0213 2118 E-post: larsen@solheim.no	

B4A

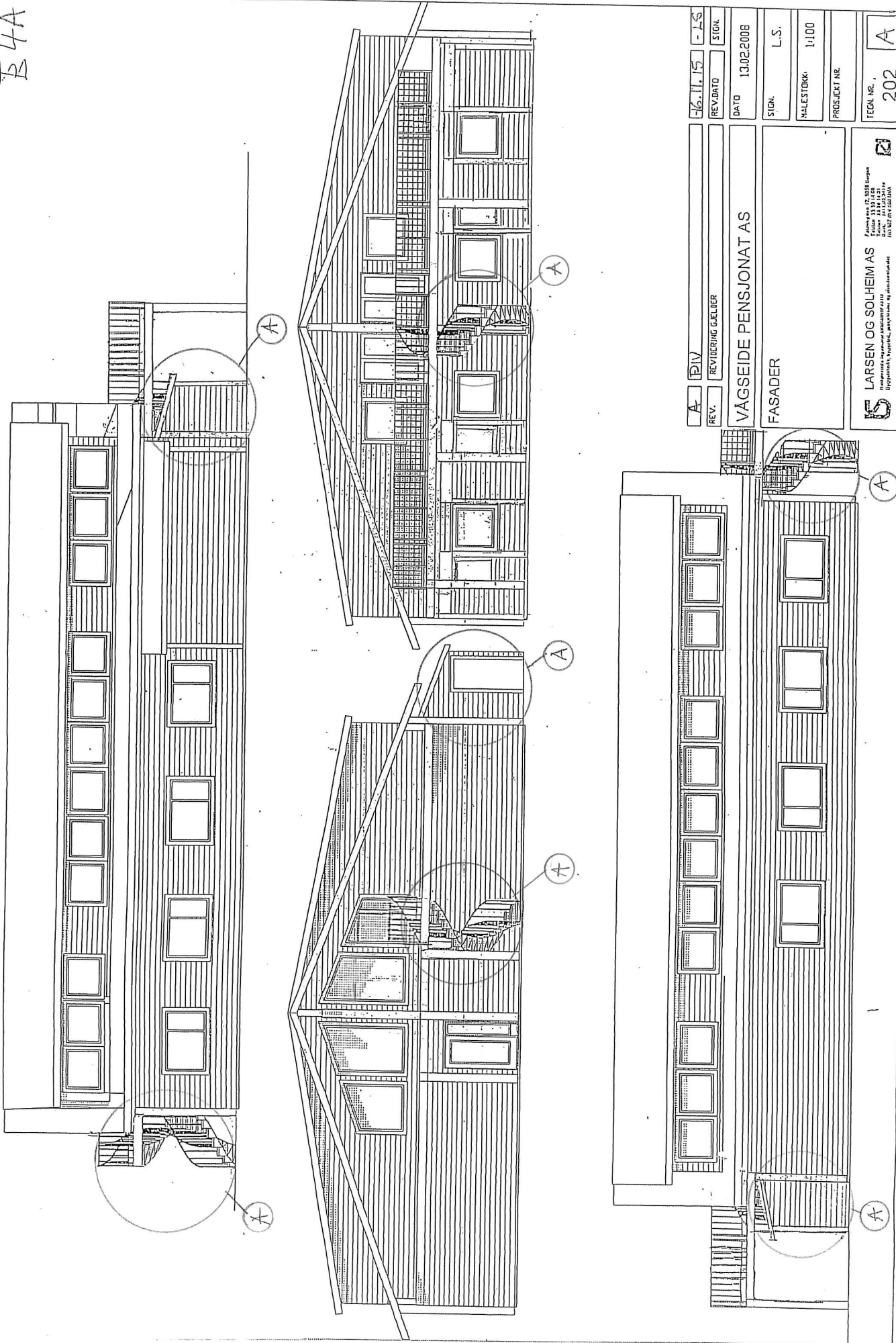

REV.	A	PIV	REV. DATO	16.11.15	SIGN.	L.S.
REV. DATO			DATE	13.02.2008	SIGN.	L.S.
			MALESTOKK	1:100		
			PROSJEKT NR.			
			TEGN. NR.	202		A

VÅGSEIDE PENSJONAT AS

FASADER

S LARSEN OG SOLHEIM AS
 Fagbrev nr. 12, 1038 Bergen
 Fjellvei 33 B 110
 4015 Sandnessjøen
 057 927 000

E1B

4
3
2
1

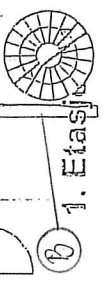
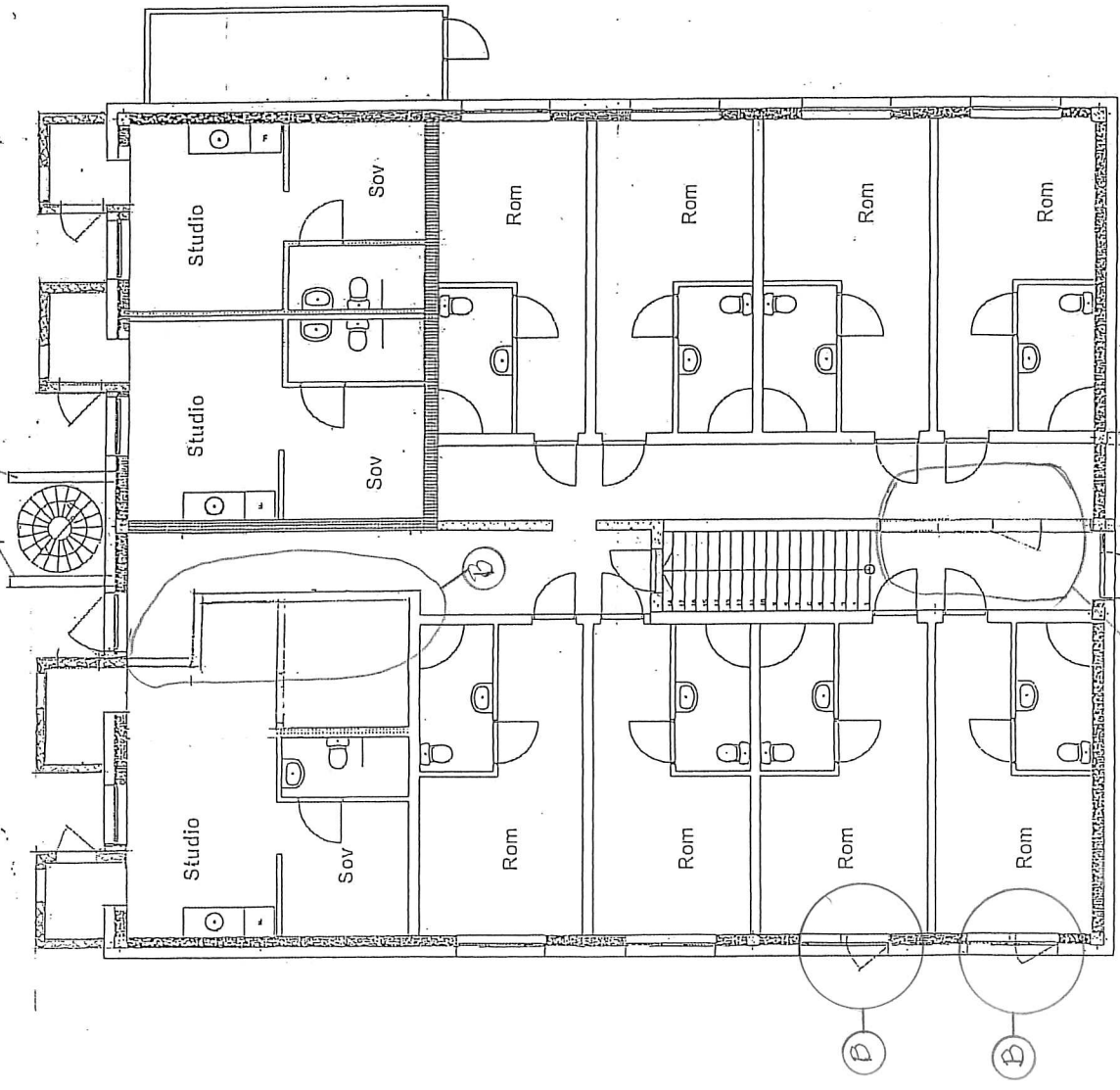

1. Etasje

PROJ.	2011.15	LS
REV.	16.11.13	LS
REVIDERING GJELDER		SIGN.
JHR AS.	13.02.2008	DATE
PLAN 1. ETG.		SIGN. L.S.
		MALETSKAP 1:100
		PROSJEKT NR.
LARSSEN OG SOLHEIM AS Pådrags- og tegningsselskap AS Bjørnsrudsgate 10, 0657 Oslo T: 22 42 10 00, F: 22 42 10 01, E: lars@larsenogsolheim.no		TEGN. NR. 101
		B

E2B

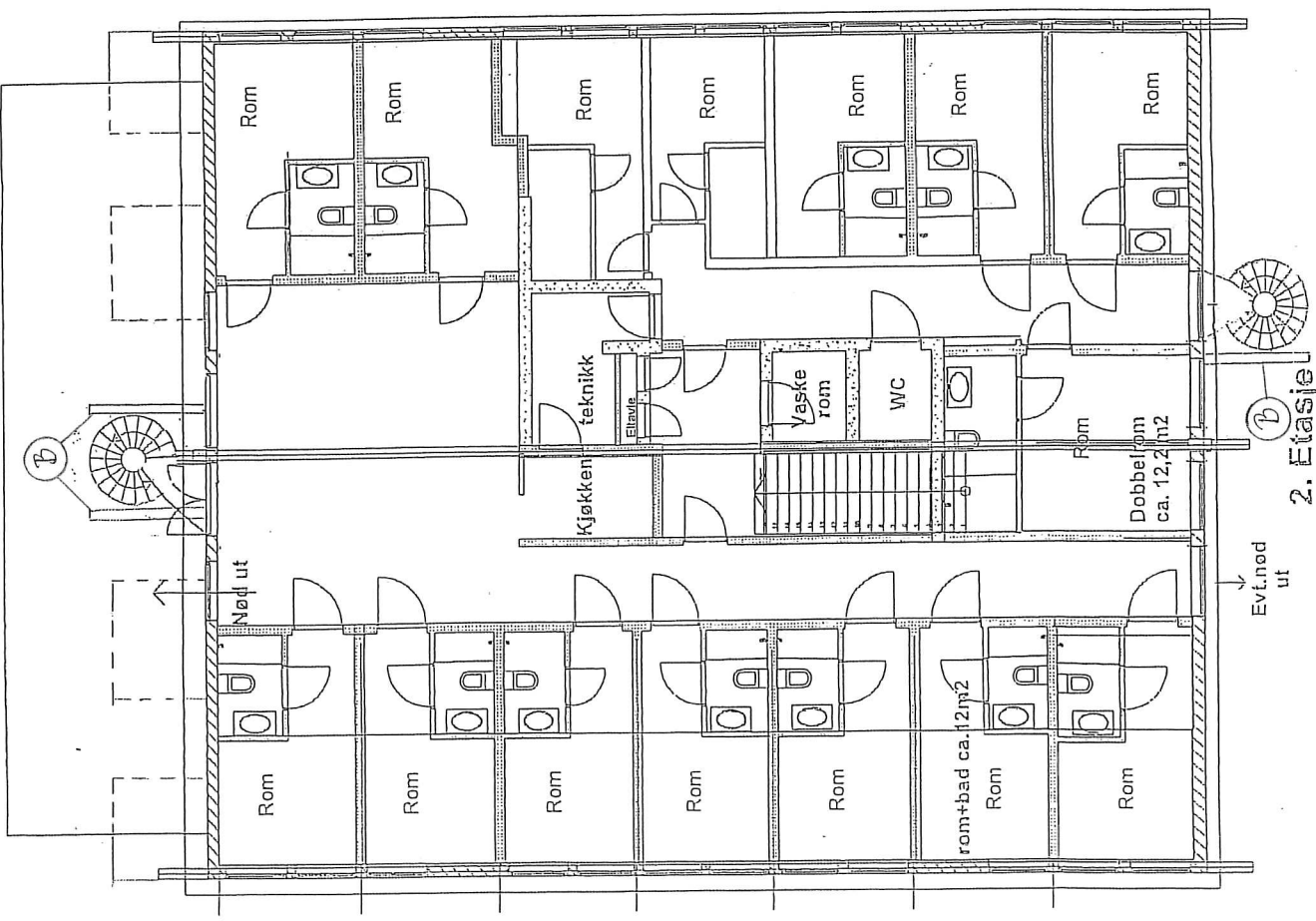

B	REV.	12.5.15	L.S.
A	REV.	10.11.15	L.S.
REV. REVIDERING GJELDER		REV. DATO	SIGN.
JHR AS		DATO	13.02.2008
PLAN 2. ETG.		SIGN.	L.S.
		MÅLSTOKK	1:100
		PROSJEKT NR.	
		TEGN. NR.	102
			B

LARSEN OG SOLHEIM AS
 P. O. Box 12, 2038 Skjervøy
 Tlf: 73 55 10 00
 E-post: larsen@solheim.no
 Bymønstret er et handelsmerke for byggherren.

23B

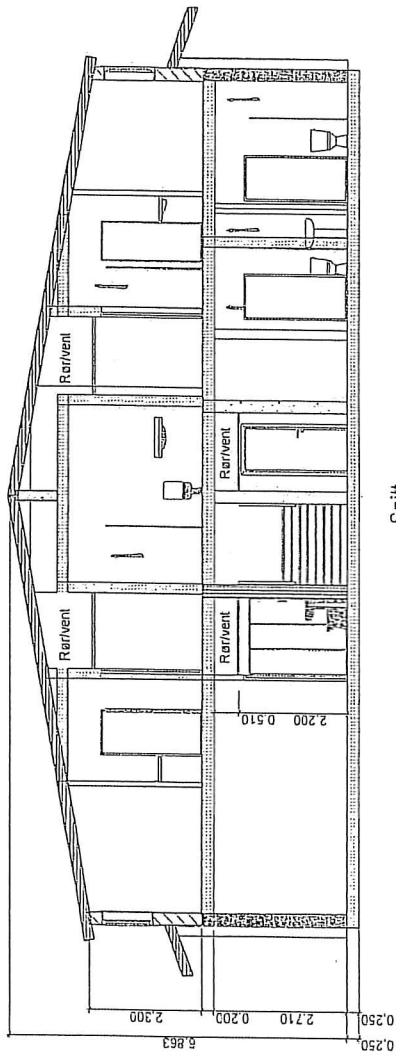

Snitt

REV. B	25.11.15
REV. A	16.11.15
REV. DIV	15.11.15
REV. REV. IDERING GJELDER	STIGN.
JHR #5	DATA 15.02.2008
SNITT	SIGN. L.S.
	HALESTØKKE 1:100
	PROSJEKT NR.
LARSEN OG SOLHEIM AS <small>Forprosjekt, byggeskisse, prosjektering og anbudskonstruksjon</small> Fjellveien 12, 0659 Skøyen Tlf: 22 44 11 11 E-post: larsen@solheim.no www.solheim.no	
TEGN. NR.	201
	B

B4B

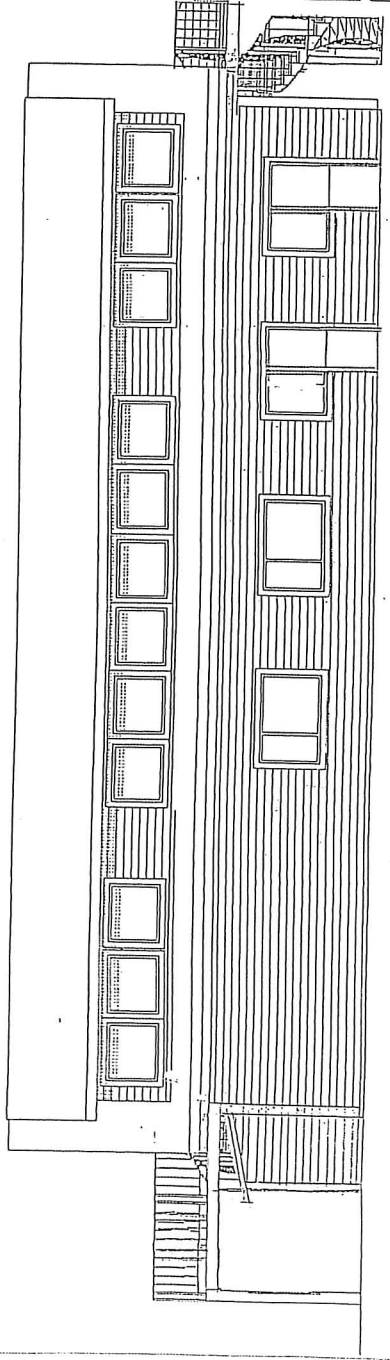
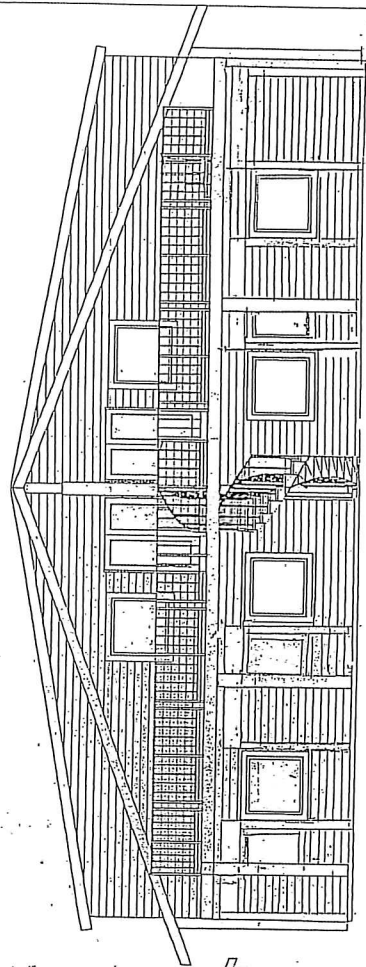
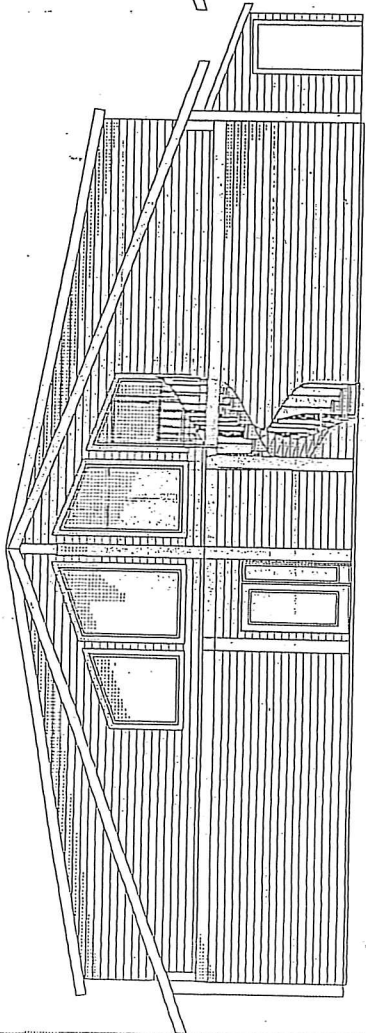
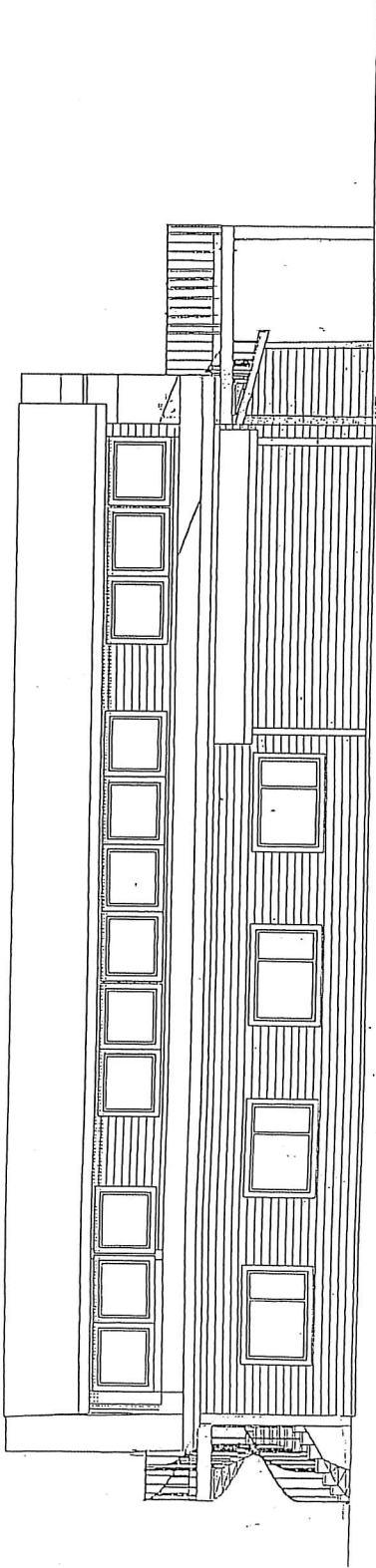

B	DIV	25.11.15	LS
A	DIV	16.11.15	LS
REV.	REVIDERING GJÆLDER	REV.DATO	SIGN.
JHR AS		DATE	15.02.2008
FASADER		SIGN.	L.S.
		MALESTØRKE	1:100
		PROSJEKT NR.	
		TEGN. NR.	202
			B

S LARSEN OG SOLHEIM AS
 Fødselsnr. 12.533 Buzyn
 Fødselsnr. 13.11.18
 Boreg. 211.03.2014
 Regnskapsførersign. 010.001.02.014

E1C

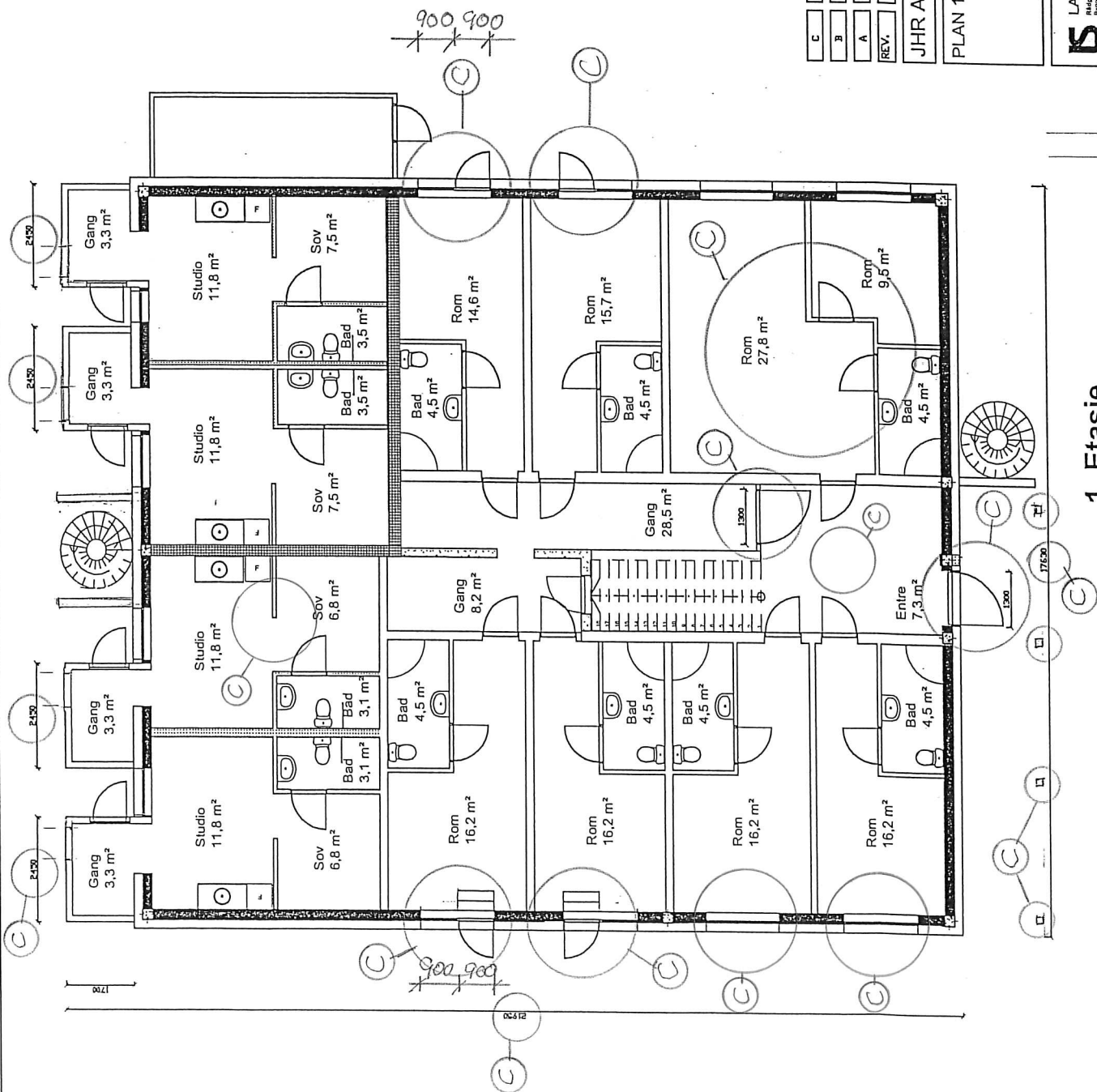

1. Etasje

C	JRV	19.01.2016	L.S.
B	JRV	25.11.2015	L.S.
A	JRV	15.11.2015	L.S.
REV.	REVIERING G.ELDER	REV.DATO	SIGN.
JHR AS		DATE	13.02.2008
PLAN 1. ETG.		SIGN.	L.S.
		HALESTØKK	11100
		PROSJEKT NR.	
		TEGN. NR.	101
			C

LS LARSEN OG SOLHEIM AS
 Fødselsdato: 12.05.68 Bergen
 Telefon: 44 42 14 00
 Mobil: 911 05 3418
 E-post: larsen@lsolheim.no

ERC

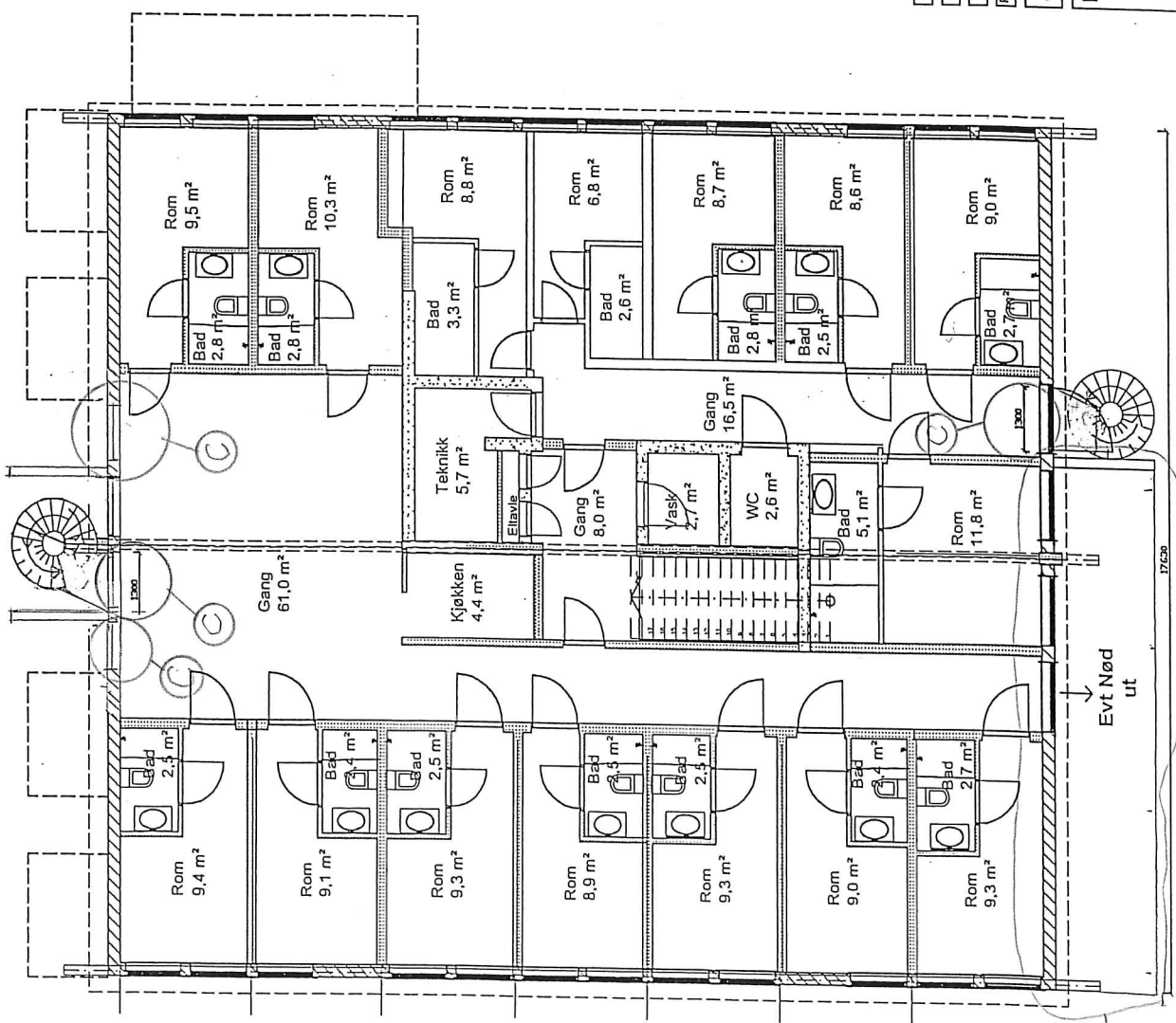

2. Etasje

C	JIV	19.01.2016	L.S.
B	JIV	25.11.2015	L.S.
A	JIV	15.11.2015	L.S.
REV.	REVIDERING GJELDER	REV.DATO	STGN.
JHR AS		DATE	13.02.2008
PLAN 2. ETG.		STGN.	L.S.
		MALESTOKK	1:100
		PROSJEKT NR.	
		TEGN. NR.	102
			C

S LARSEN OG SOLHEIM AS
 Regionalt ingeniørfirma
 Byggeteknikk, utforming, prosjektering og arkitektarbeid

Fødselsdato: 12.05.69
 Børn: 12
 Tjenesteg. nr.: 211128-2118
 Buss: 211128-2118
 NO 970 028 520 218

E3C

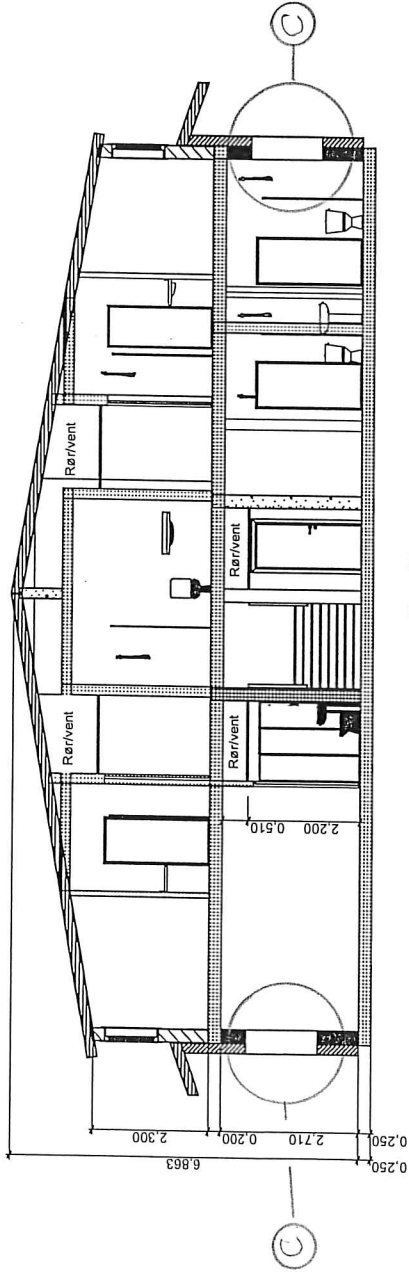

Snitt

C	DIV	19.01.2016	L.S.
B	DIV	25.11.2015	L.S.
A	DIV	15.11.2015	L.S.
REV.	REVJERING G. ELDER	REV.DATO	SIGN.
JHR AS		DATE	13.02.2008
SNITT		SIGN.	L.S.
		MALESTORKE	1:100
		PROSJEKT NR.	
		TEGN. NR.	201
			C

Fødselsnr. 15.02.09
 Telefon 55 52 14 00
 Banknr. 2411 05 5118
 NO 07 055 505 504

L LARSEN OG SOLHEIM AS
 Rådgivende ingeniører/arkitekter
 Byggeteknikk, trykkeri, prosjektering og konstruksjoner



E4C

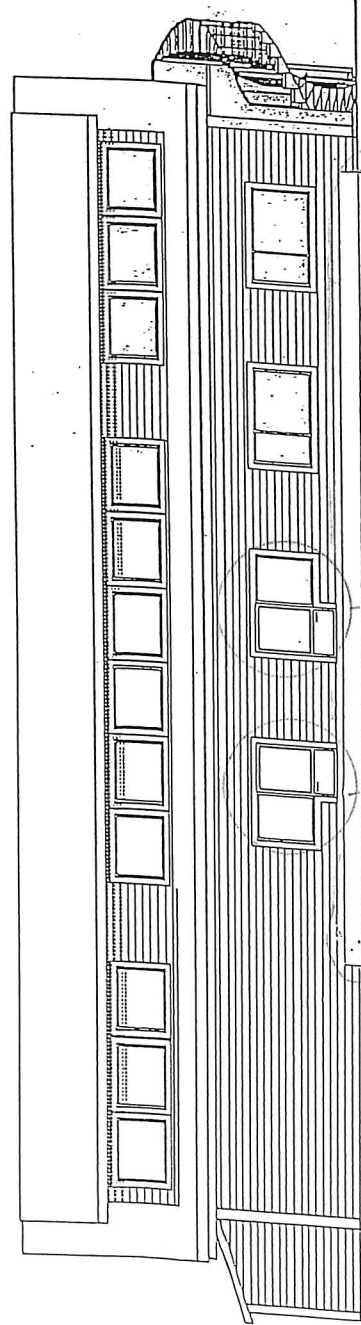
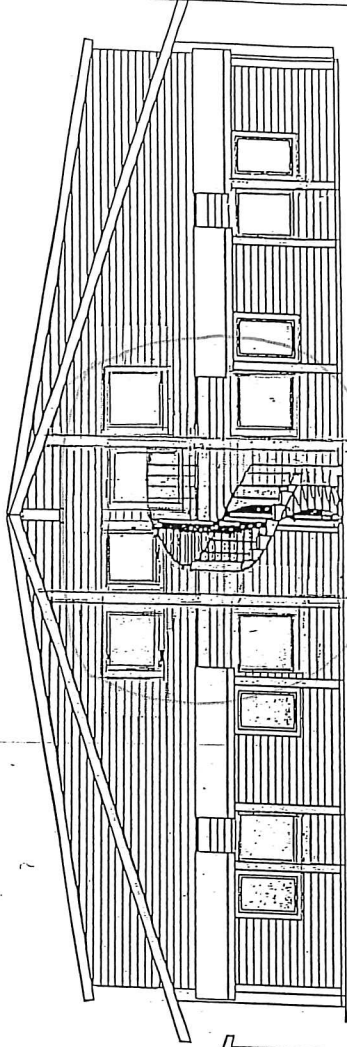
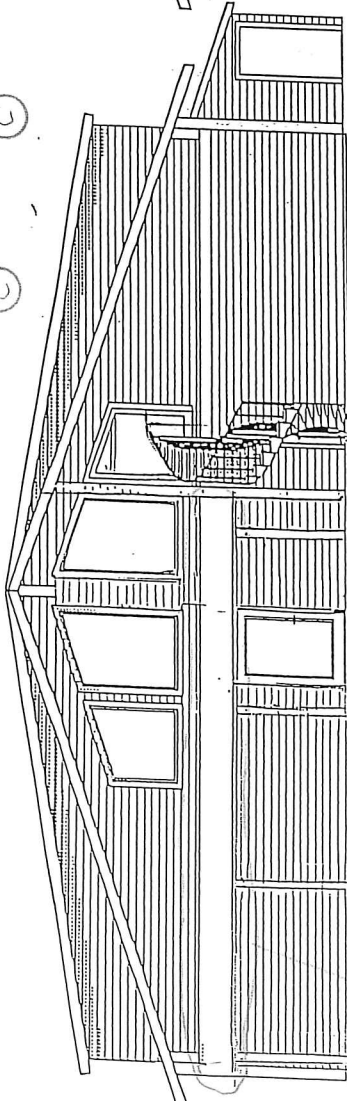
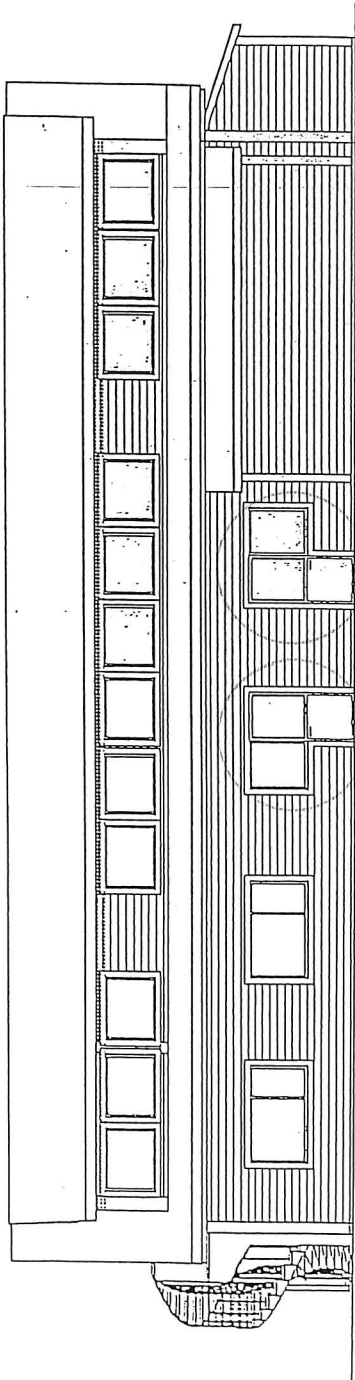

C	DIV	19.01.2016	L.S.
B	DIV	25.11.2015	L.S.
A	DIV	15.11.2015	L.S.
REV.	REVIDERING GÆLBER	REV.DATO	SIGN.
JHR AS		DATO	13.02.2008
FASADER		STØN.	L.S.
		MALESTØCK	1100;
		PROJEKT NR.	
		TEK. NR.	202
			C

LARSEN OG SOLHEIM AS
Arkitektfirmaet, Regjeringens arkitektkontor
Fridtjof Nansens plass 1, 0450 Oslo
Tlf: 22 44 11 11
E-post: lar@solheim.no
www.solheim.no



E5

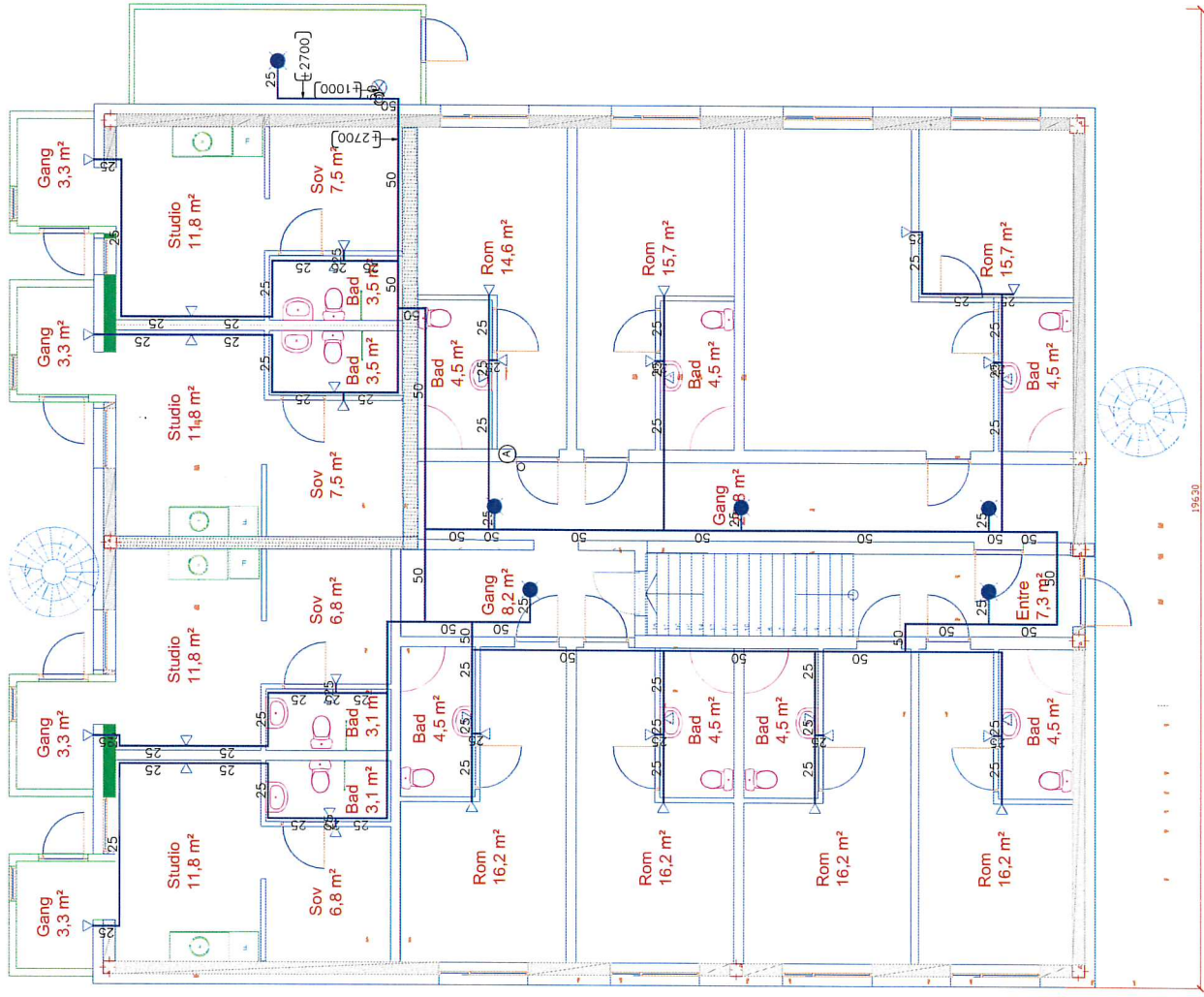

INFORMASJON

SPRINKLER REGLERK	BST 100
TAREKLASSE	1
TYPE SPRINKLERSYSTEM	VA
TYPE LAGRING	1
VAREKATEGORI	1
LAGRINGSHØYDE	1
BEREGNINGSMETODE	1
ALARMVENTIL NR. 1	1

SYMBOL	INFORMASJON SPRINKLERHØYDE	AREAL
●	1,5	196
○	2,0	196
○	2,5	196
○	3,0	196
○	3,5	196
○	4,0	196
○	4,5	196
○	5,0	196
○	5,5	196
○	6,0	196
○	6,5	196
○	7,0	196
○	7,5	196
○	8,0	196
○	8,5	196
○	9,0	196
○	9,5	196
○	10,0	196

ARBEIDSTEGNING	EK	1/5	15/1-16	A
PROSJEKTANT	BERGEN SPRINKLER AS			

BERGEN SPRINKLER AS
 SKALEVIKVEIEN 100
 5178 LODDEFJORD
www.bergensprinkler.no

KUNNET: LINDAS VVS AS
 PROSJEKT: VÅGSEIDE PENSJONAT
 TITTEL: SPRINKLERANLEGG
 1 ETASJE

DATE: 15.11.16
 TEGNER: H. S. S. S. S.
 TEGNING: 100112216

A DIV
 REV. REVIDERING GJELDER
 VÅGSEIDE PENSJONAT
 PLAN 1. ETG.

B LARSEN OG SOLHEIM AS
 Regulerende ingeniør- og arkitektfirma
 Byggesak, liggende, prosjektering og utarbeidelse

1. Etasje

06192

19650



E6

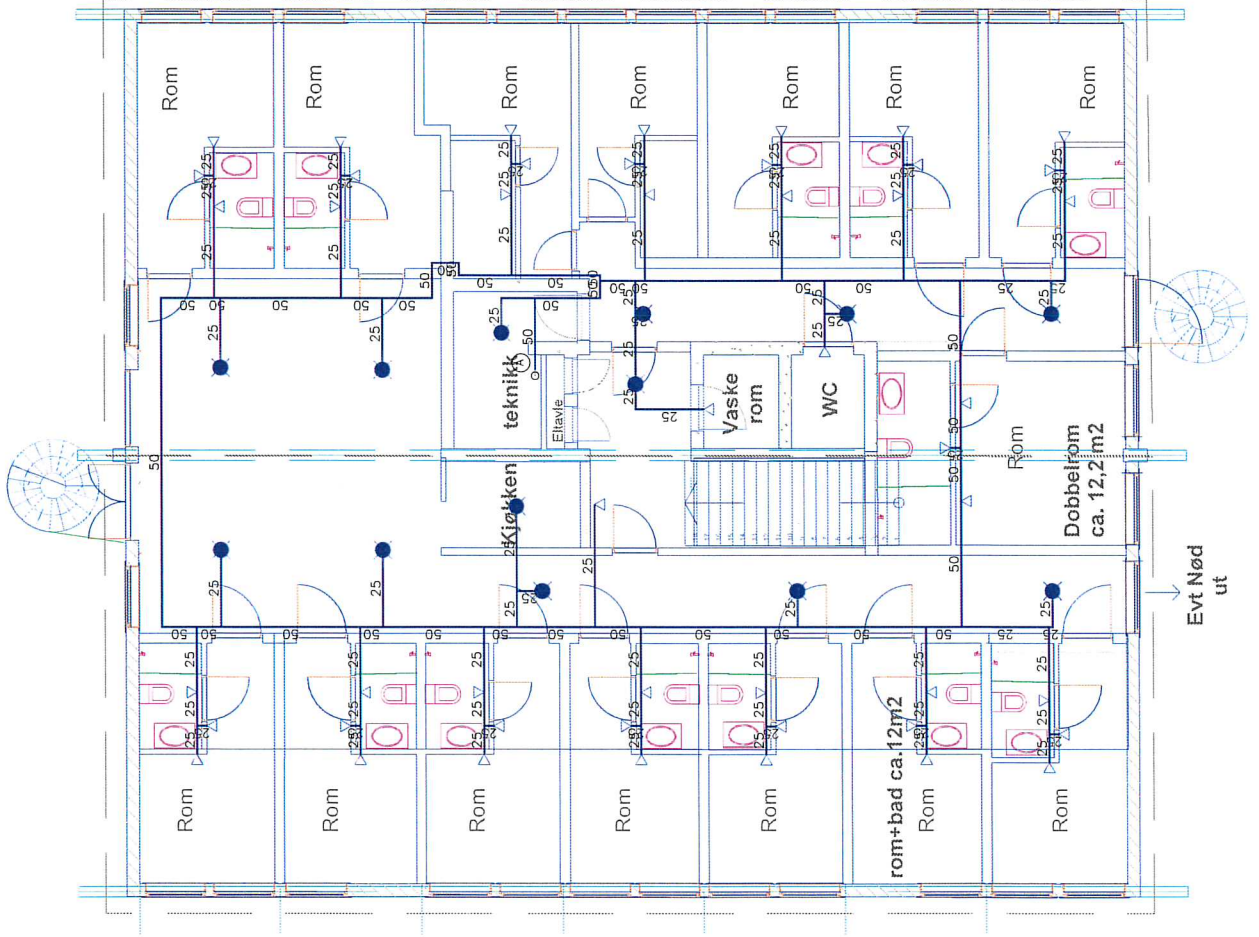

INFORMASJON

SPRINKLER REGELEVERK	6531-966
FAREKLASSE	1,45 B
TYPE SPRINKLERSYSTEM	AI, AnsF, Ans
TYPE LAGRING	
VAREKATEGORI	
LAGRINGSHØYDE	
BEREGNINGSMETODE	ANS-1,5
ALARVENTIL NR.1	1, 2, 3, 4, 5, 6, 7, 8, 9, 10

SYMBOL	INFORMASJON SPRINKLERHØYDE	INFORMASJON
●	1,5	1,5
○	2,0	2,0
○	2,5	2,5
○	3,0	3,0
○	3,5	3,5
○	4,0	4,0
○	4,5	4,5
○	5,0	5,0
○	5,5	5,5
○	6,0	6,0
○	6,5	6,5
○	7,0	7,0
○	7,5	7,5
○	8,0	8,0
○	8,5	8,5
○	9,0	9,0
○	9,5	9,5
○	10,0	10,0
○	10,5	10,5
○	11,0	11,0
○	11,5	11,5
○	12,0	12,0
○	12,5	12,5
○	13,0	13,0
○	13,5	13,5
○	14,0	14,0
○	14,5	14,5
○	15,0	15,0
○	15,5	15,5
○	16,0	16,0
○	16,5	16,5
○	17,0	17,0
○	17,5	17,5
○	18,0	18,0
○	18,5	18,5
○	19,0	19,0
○	19,5	19,5
○	20,0	20,0

ARBEIDSLØSNING	EN	EN	12/1-16	A
ENHETSNUMMER	18.26	23022	18.12	13.4

BERGEN SPRINKLER AS

SKALEVIRVELEN 100
5178 LODDEFJORD

www.bergenssprinkler.no

LINDAS VVS AS

VÅGSEIDE PENSJONAT

SPRINKLERANLEGG

2 ETASJE

A BIV

REV REVIDERING G.1.E1

VÅGSEIDE PE

PLAN 2. ETG.

2. Etasje