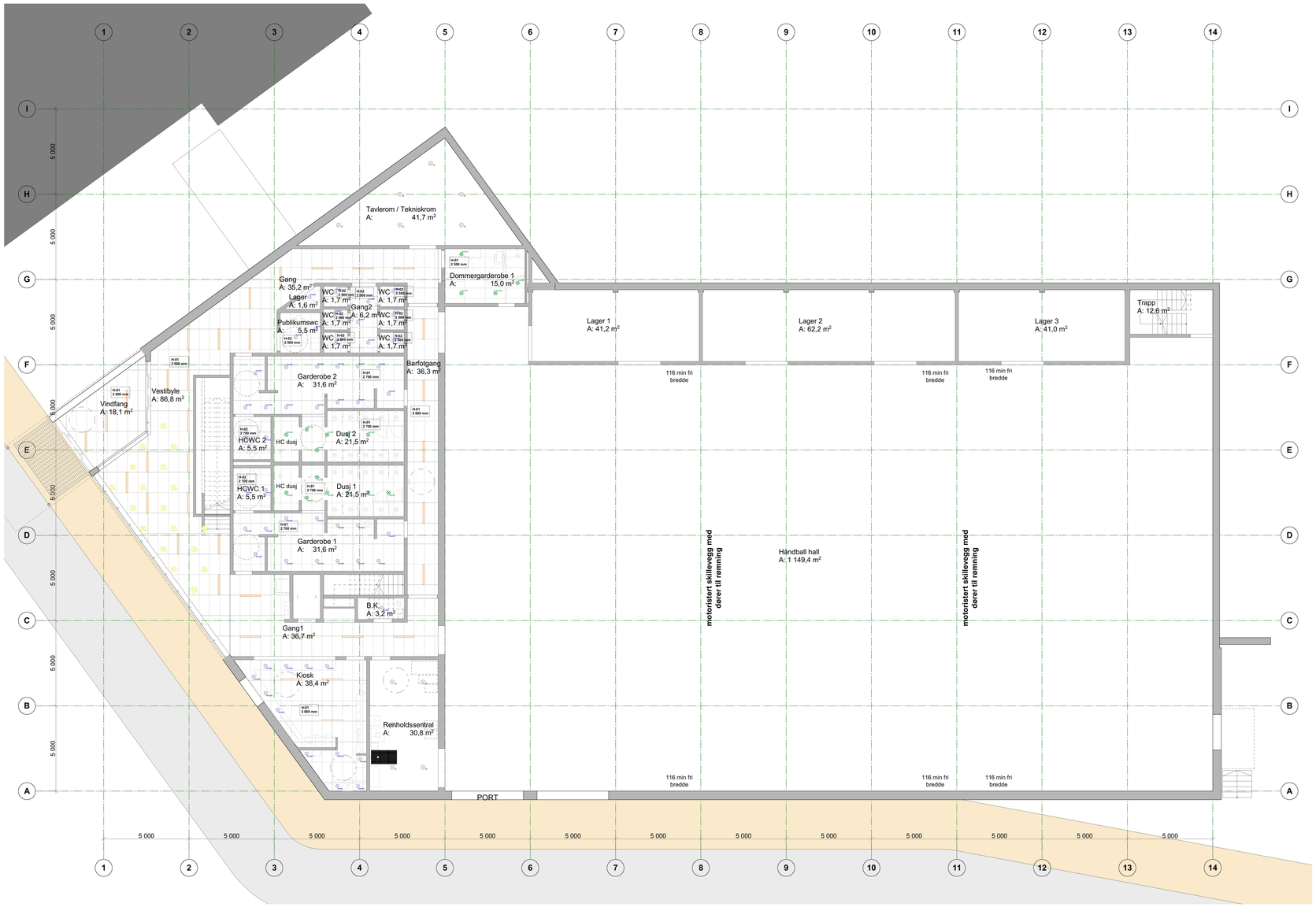

HIMLINGSYPER

H-01
Treullsement natur
Ultrafin 600x1200.
Kant: K5-FN
Demonterbar montering i nedhengte, (skjulte) skinner. F.eks. Troldtekt

H-02
Treullsement natur
Ultrafin 600x600.
Kant: K5-FN
Demonterbar montering i nedhengte, (skjulte) skinner. F.eks.: Troldtekt

Treullsement systemhimling natur

BELYSNING

Innfelt i systemhimling

Nedhengt up/down-light

B

Nedhengt over bord

C

Pendellampe

Downlight
våtrom

Innfelt downlight

Downlight

Utenpåliggende

A

Bilder er ment som illustrasjon for ønsket designuttrykk.

Antall armaturer og plassering er ment som illustrasjon og må lysberegnes og plasseres i detaljprosjekt.

Tegningsnummer: **A H 01 200**
Revisjon: **01**

ARK	Asplan Viak AS Simone Ghetti	93 82 49 23 simone.ghetti@asplanviak.no
RIB	Asplan Viak AS Bjørn Solberg	41 51 35 00 bjorn.solberg@asplanviak.no
RIV	Asplan Viak AS Lene Marit Hvideroid	48 14 81 65 lene.hvideroid@asplanviak.no
RIE	Asplan Viak AS Eric Lavass	92 03 78 22 eric.lovass@asplanviak.no

Rev	Tekst	Rev. dato	Tegn.	Kontr.
01		01.11.2019	HKR	KLH

Anbudsgrunnlag

asplan viak

Prosjekt:
Flerbrukshall Ostereidet
Oppdragsgiver
Lindås Kommune

Himlingsplan 1. etasje

Oppdragsleder:	Koordinatsystem:	Målestokk
CVV	XXX Sone XX	1:100
Oppdragsnr.	Høydesystem:	Arkformat:
617674-01	YYYY-YY	A0

Tegn. nr.
A H 01 200
Fag Type Etg. Løpenr.

Rev.
A-01