

# Nye Haraldsplass

An aerial photograph of Haraldsplass in Oslo, Norway. The image shows a dense urban area with a mix of residential houses and larger institutional buildings. A prominent feature is a large, circular building with a curved facade. The surrounding area is hilly, with trees and a road winding through the landscape. The text 'Nye Haraldsplass' is overlaid in large, bold, teal letters at the top.

**Nytt Hovedbygg,  
rehabilitering og  
organisasjonsutvikling...**

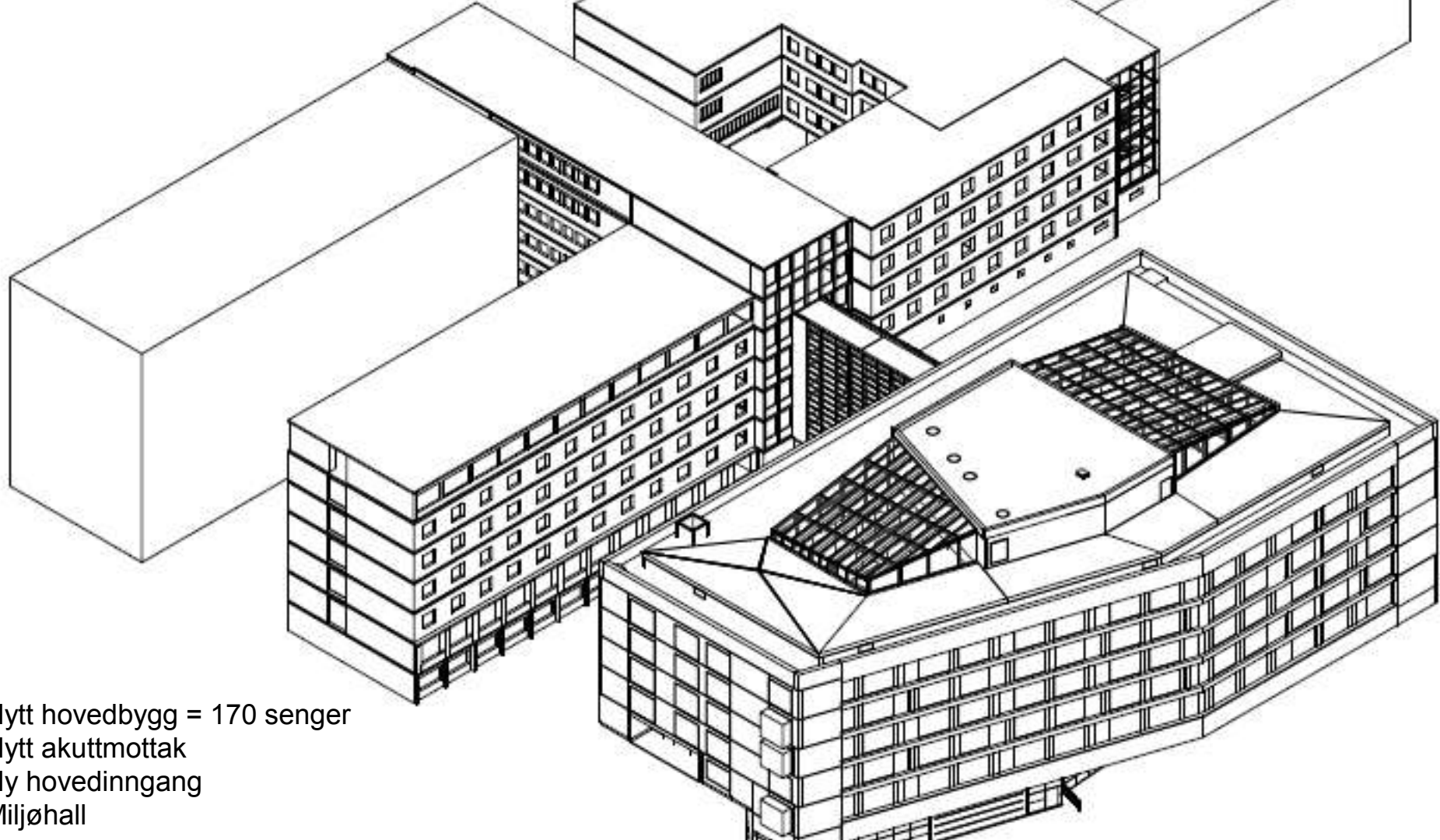

lytt hovedbygg = 170 senger  
lytt akuttmottak  
ly hovedinngang  
miljøhall



# Generelle forutsetninger for bygget:

- Alle sengeetasjer skal være mest mulig like hva gjelder planløsning m.v.
- Fleksibel tunorganisering, der hver sengeetasje skal driftes samlet som en avdeling.
- Aktiv vareforsyning til sengetun.
- Fleksible arbeidsplasser - kun avdelingsleder som har egen fast kontor plass i ordinær sengeavdeling.
- Pasienter skal settes i stand til å være mest mulig selvhjulpne, og det skal legges til rette for å mobilisere mest mulig pårørendestøtte. (Eks. «Bergensbad» på alle pasientrom.)
- Vare- pasient og avfallsflyt separeres!

# Div. aktuelle løsninger:

- Rørpost for blodprøver fra nytt Akuttmottak.
- Nedkastsjakter for restavfall og tøy fra hver etasje.
- «Bergensbad».
- Overgang til endoser (gått vekk fra Elektroniske legemiddelkabinett).
- Planlegger for (ulike typer) smarttelefoner for sykepleiere og leger.
- Planlegger for interaktive tavler.
- Ønsker å legge til rette for «smarte pasientrom»...
- Innfører «bemanningspool» for å dekke opp for korttidsfravær i pleietjenesten.
- Lagt inn ekstremt god wifi-dekning med mulighet for triangulering.
- Planlagt mobildekning gjennom baser inne i nytt og gammelt bygg.
- Terapibad for smertelindring.
- Samlokalisering av poliklinikker – felles resepsjon med desentrale ventesoner.
- Ny driftsmodell for kjøkken: Kok/kjøl basert på egenutviklet matkonsept, og matverter som serverer pasienter i spiseareal.





## Plan U1

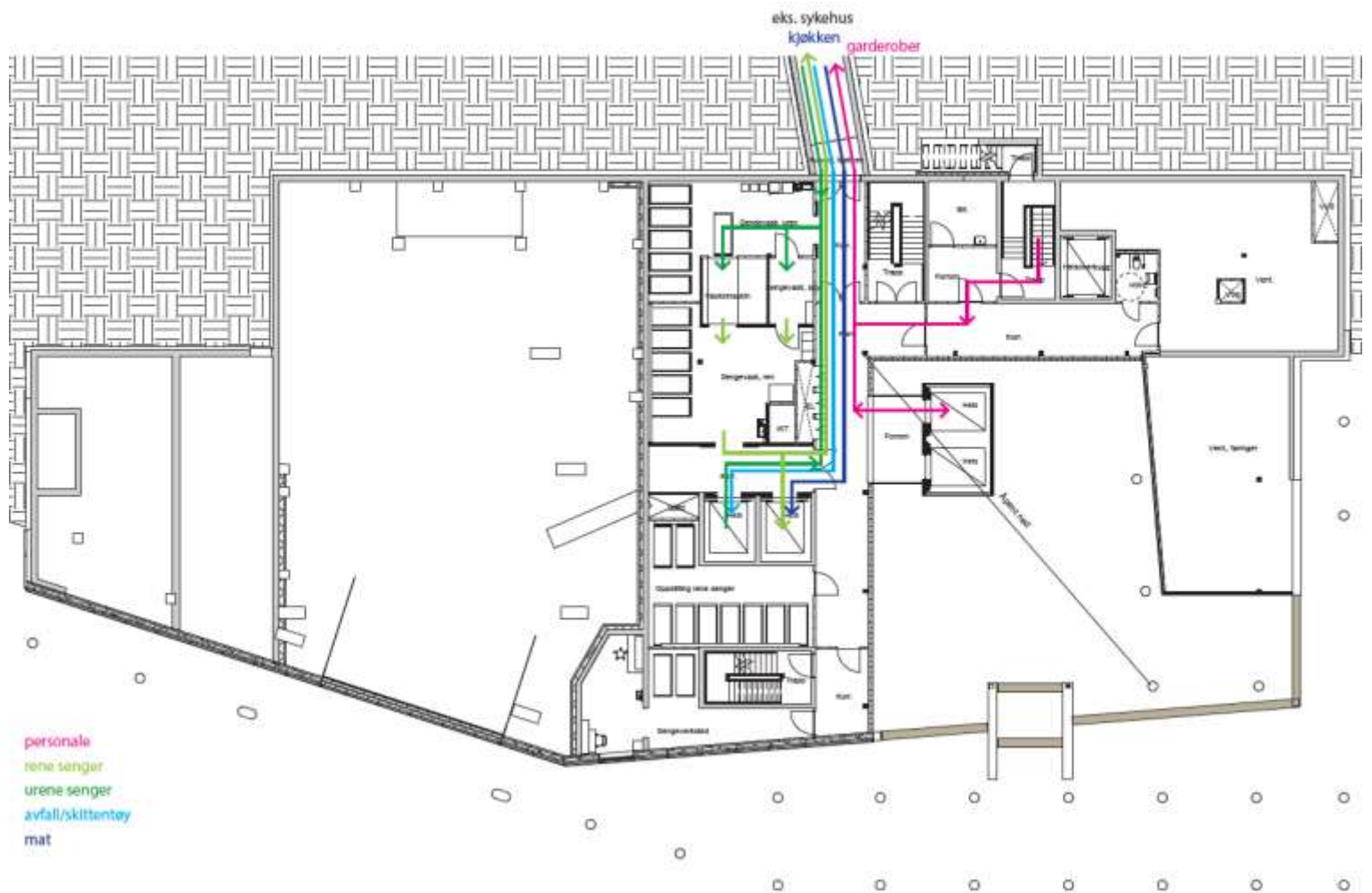





# Plan 02 – nederste sengeetasje – med felles dagligstue (ellers lik øvrige):

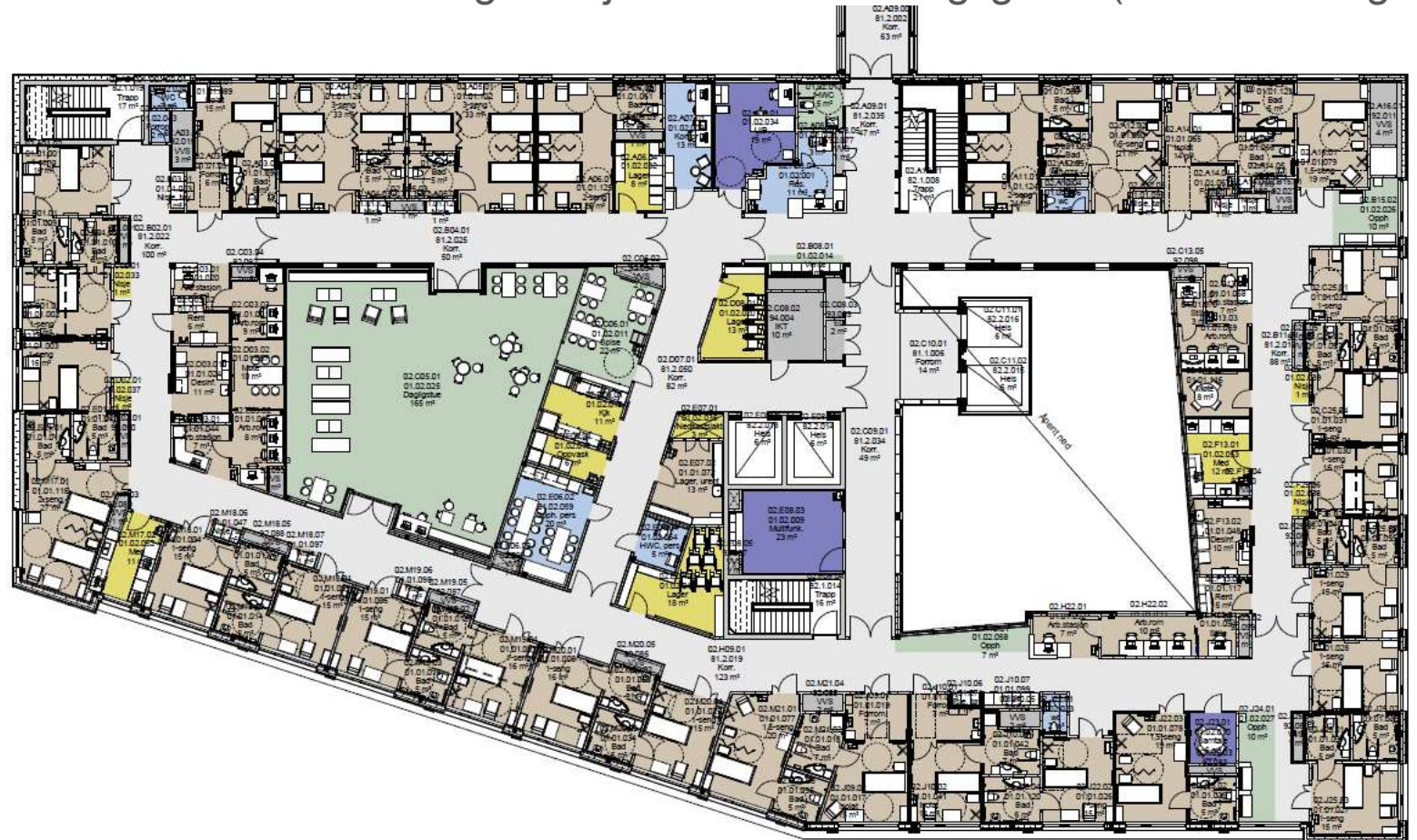

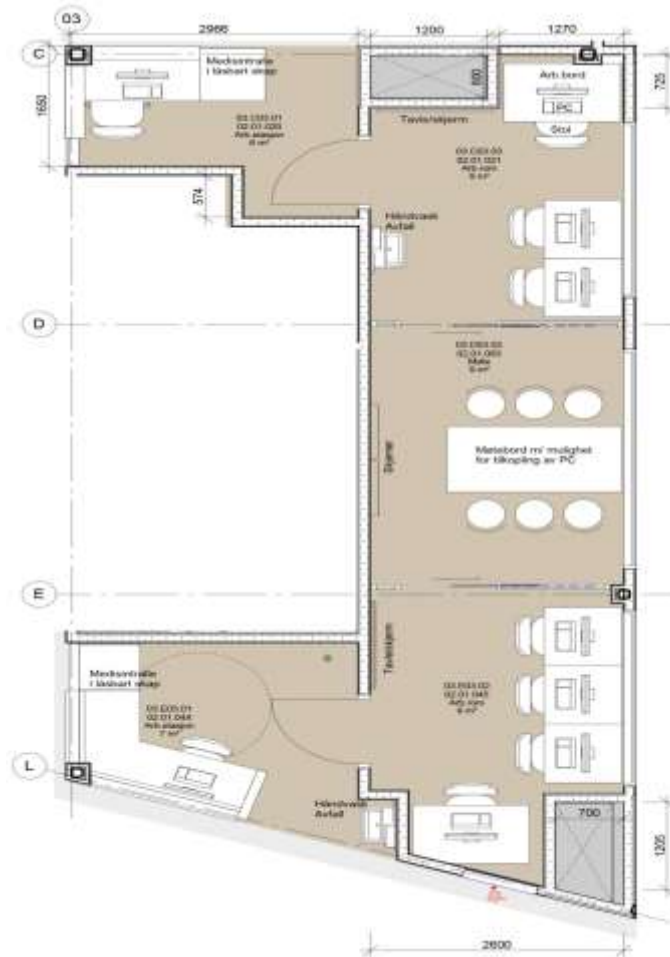

Tunmodell med ca. 9  
senger per tun.  
Fleksible  
arbeidsstasjoner med  
åpen og lukket del og  
felles møterom på tvers  
av to tun.

Flest ensengsrom, der flertallet er plassert med seng på vegg mot badetrom  
 – her med takheis, og der alle har «Bergensbad» med elektrisk hev- og senkbar servant og klosett, samt støttehåndtak m.m

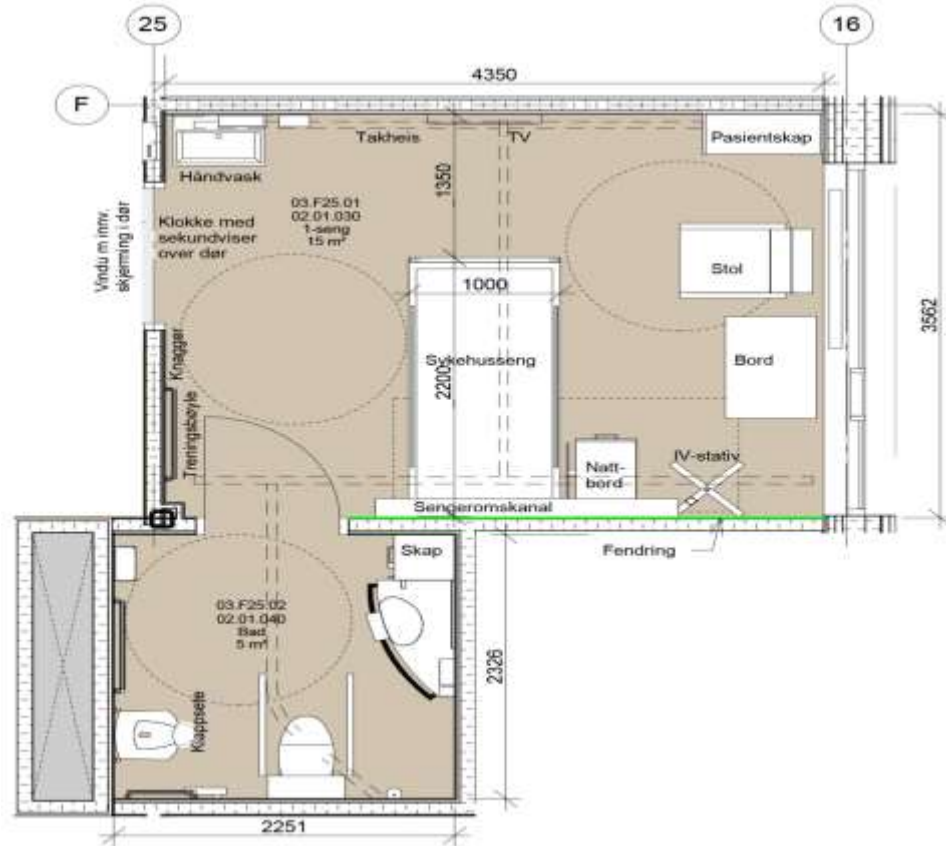

# Bygget er nå ferdig tegnet!

- Eksisterende organisering av arbeidsprosesser skal gjennomgås, og så langt mulig skal potensial for effektivisering/kvalitetsheving i nybygg realiseres.
- ***Viktig å finne nye og mer effektive måter å jobbe på i nytt sengebygg for å håndtere økt husleie:***
  - *Vi kan og skal ikke bare overføre dagens drift og enheter inn i nytt bygg – organisasjonen skal endres og skreddersys for å kunne utnytte mulighetene som det nye bygget gir oss fullt ut.*
  - *Det å flytte inn i et nytt bygg gir oss en unik sjanse til å «stokke kortene» på nytt organisatorisk, og kvitte oss med utdatert/uhensiktsmessig praksis, og forberede oss på framtidige endringer/utfordringer.*

## Arealutviklingsplan – fram mot 2030

- Utvikling av samarbeid med VID (etablering av Campus?)
- Rehabilitering av poliklinikker (og ny driftsmodell)
- Rehabilitering av kjøkken
- Rehabilitering av garderober
- Rehabilitering av kontorer (fortetting)
- Utvide samarbeid med øvrige leietakere?

# Nye Haraldsplass



**IBRUKTAKELSE FRA SEPTEMBER 2018**

***Kompetanse med hjertevarme***