

Til: Meland kommune Postboks 79 5906 Frekhaug	Gjenpart av nabovarsel	Vedlegg nr C-	Saksnr
		For tiltak etter plan- og bygningsloven (PBL) av 27. juni 2008 nr. 71 § 21-3	

Tiltak på eiendommen:					
Adresse Ievegen 249				Postnr. 5917	Poststed Rossland
Gnr. 49	Bnr. 20	Festenr.	Seksjonsnr.	Andelsnr.	Kommune Meland

Det varsles herved om:	
Søknad om tiltak som krever tillatelse etter PBL § 20-1	
<input checked="" type="checkbox"/> Nybygg	<input type="checkbox"/> Anlegg
<input type="checkbox"/> Riving	<input type="checkbox"/> Bruksendring
<input type="checkbox"/> Endring av fasade	<input type="checkbox"/> Eiendomsfordeling eller bortfeste
<input type="checkbox"/> Innhegning mot veg	<input type="checkbox"/> Skilt
<input checked="" type="checkbox"/> Annet: tilbygg	
Søknad om tiltak som krever tillatelse etter PBL § 20-2	
<input type="checkbox"/> Driftsbygning i landbruket med samlet bruksareal (BRA) mindre enn 1000 kvm SAK10 § 3-2	
<input checked="" type="checkbox"/> Tilbygg < 50 m ²	<input type="checkbox"/> Antennesystem
<input checked="" type="checkbox"/> Frittliggende bygning < 70 m ² (ikke boligformål)	<input type="checkbox"/> Bruksendring (fra tilleggsdel til hoveddel og omvendt)
<input type="checkbox"/> Midlertidig bygning, konstruksjon eller anlegg	<input type="checkbox"/> Skilt/reklame
<input type="checkbox"/> Annet, PBL § 20-2 bokstav d	
Dispensasjon etter plan- og bygningsloven kapittel 19	
<input type="checkbox"/> Dispensasjon	
Beskriv nærmere hva nabovarsellet gjelder	
Det søkes om å få bygge et mindre tilbygg og et mindre uthus. Tiltakene er nærmere beskrevet i vedlegg. Situasjonsskart ligger vedlagt med tiltakene merket av. Meland kommune har gitt dispensasjon. Tiltaket bygges nå.	

Spørsmål og merknader vedrørende nabovarsel			
Eventuelle merknader må være kommet til ansvarlig søker/tiltakshaver innen 2 uker etter at dette varsel er sendt.			
Ansvarlig søker/tiltakshaver: Kristine Marie Stangenes og Olav Pedersen		Besøksadresse	
Postadresse Våkleivbrotet 80		Postnr. 5155	Poststed Bønes
Kontaktperson: Olav Pedersen		E-post op@harris.no	
Telefon 91694656	Mobiltelefon	Søknaden kan ses på: www.	
Merknader sendes: Olav Pedersen		E-post op@harris.no	
Postadresse Våkleivbrotet 80		Postnr. 5155	Poststed Bønes

Vedlegg			
Beskrivelse av vedlegg	Gruppe	Nr fra-til	Ikke relevant
Kopi av søknad om tillatelse til tiltak		1 - 1	<input type="checkbox"/>
Dispensasjonssøknad (begrunnelse/vedtak) (PBL kap. 19)	B	2 - 2	<input type="checkbox"/>
Situasjonsplan, avkjøringsplan	D	3 - 3	<input type="checkbox"/>
Tegninger (snitt og fasade)	E	4 - 4	<input type="checkbox"/>
Andre vedlegg	Q	-	<input checked="" type="checkbox"/>

Underskrift	
Sted, dato Bergen 7/2 2014	Underskrift ansvarlig søker/tiltakshaver  Med blokkbokstaver: Kristine Marie Stangenes/Olav Pedersen

Til: Meland kommune Postboks 79 5906 Frekhaug	Gjenpart av nabovarsel	Vedlegg nr C-	Saksnr
		For tiltak etter plan- og bygningsloven (PBL) av 27. juni 2008 nr. 71 § 21-3	

Tiltak på eiendommen:					
Adresse Ievegen 249				Postnr. 5917	Poststed Rosland
Gnr. 49	Bnr. 20	Festenr.	Seksjonsnr.	Andelsnr.	Kommune

Det varsles herved om:					
Søknad om tiltak som krever tillatelse etter PBL § 20-1					
<input checked="" type="checkbox"/> Nybygg	<input type="checkbox"/> Anlegg	<input type="checkbox"/> Endring av fasade	<input type="checkbox"/> Innhegning mot veg	<input type="checkbox"/> Skilt	
<input type="checkbox"/> Riving	<input type="checkbox"/> Bruksendring	<input type="checkbox"/> Eiendomsfordeling eller bortfeste	<input checked="" type="checkbox"/> Annet: tilbygg		
Søknad om tiltak som krever tillatelse etter PBL § 20-2					
<input type="checkbox"/> Driftsbygning i landbruket med samlet bruksareal (BRA) mindre enn 1000 kvm SAK10 § 3-2			<input type="checkbox"/> Midlertidig bygning, konstruksjon eller anlegg		
<input checked="" type="checkbox"/> Tilbygg < 50 m ²	<input type="checkbox"/> Antennesystem	<input type="checkbox"/> Skilt/reklame		<input type="checkbox"/> Annet, PBL § 20-2 bokstav d	
<input checked="" type="checkbox"/> Frittliggende bygning < 70 m ² (ikke boligformål)	<input type="checkbox"/> Bruksendring (fra tilleggsdel til hoveddel og omvendt)				
Dispensasjon etter plan- og bygningsloven kapittel 19					
<input type="checkbox"/> Dispensasjon					
Beskriv nærmere hva nabovarslet gjelder					
Det søkes om å få bygge et mindre tilbygg og et mindre uthus. Tiltakene er nærmere beskrevet i vedlegg. Situasjonsskart ligger vedlagt med tiltakene merket av. Meland kommune har gitt dispensasjon. Tiltaket byggemeldes nå.					

Spørsmål og merknader vedrørende nabovarsel			
Eventuelle merknader må være kommet til ansvarlig søker/tiltakshaver innen 2 uker etter at dette varsel er sendt.			
Ansvarlig søker/tiltakshaver:		Besøksadresse	
Kristine Marie Stangenes og Olav Pedersen			
Postadresse		Postnr.	Poststed
Våkleivbrotet 80		5155	Bønes
Kontaktperson:		E-post	
Olav Pedersen		op@harris.no	
Telefon	Mobiltelefon	Søknaden kan ses på:	
91694656		www.	
Merknader sendes:		E-post	
Olav Pedersen		op@harris.no	
Postadresse		Postnr.	Poststed
Våkleivbrotet 80		5155	Bønes

Vedlegg			
Beskrivelse av vedlegg	Gruppe	Nr fra-til	Ikke relevant
Kopi av søknad om tillatelse til tiltak		1 - 1	<input type="checkbox"/>
Dispensasjonssøknad (begrunnelse/vedtak) (PBL kap. 19)	B	2 - 2	<input type="checkbox"/>
Situasjonsplan, avkjøringsplan	D	3 - 3	<input type="checkbox"/>
Tegninger (snitt og fasade)	E	4 - 4	<input type="checkbox"/>
Andre vedlegg	Q	-	<input checked="" type="checkbox"/>

Underskrift	
Sted, dato	Underskrift ansvarlig søker/tiltakshaver
Bønes 7/2 2014	
	Med blokkbokstaver: Kristine Marie Stangenes/Olav Pedersen

Til:
Meland kommune
Postboks 79
5906 Frekhaug

Gjenpart av nabovarsel

Vedlegg nr
C-

Saksnr

For tiltak etter plan- og bygningsloven
(PBL) av 27. juni 2008 nr. 71 § 21-3

Tiltak på eiendommen:

Adresse Ievegen 249					Postnr. 5917	Poststed Rossland
Gnr. 49	Bnr. 20	Festenr.	Seksjonsnr.	Andelsnr.	Kommune Meland	

Det varsles herved om:

Søknad om tiltak som krever tillatelse etter PBL § 20-1

- Nybygg Anlegg Endring av fasade Innhegning mot veg Skilt
 Riving Bruksendring Eiendomsfordeling eller bortfeste Annet: tilbygg

Søknad om tiltak som krever tillatelse etter PBL § 20-2

- Driftsbygning i landbruket med samlet bruksareal (BRA)
mindre enn 1000 kvm SAK10 § 3-2 Midlertidig bygning, konstruksjon
eller anlegg
- Tilbygg < 50 m² Antennesystem Skilt/reklame
 Frittliggende bygning < 70 m²
(ikke boligformål) Bruksendring (fra tilleggsdel til
hoveddel og omvendt) Annet, PBL § 20-2 bokstav d

Dispensasjon etter plan- og bygningsloven kapittel 19

- Dispensasjon

Beskriv nærmere hva nabovarslet gjelder

Det søkes om å få bygge et mindre tilbygg og et mindre uthus. Tiltakene er nærmere beskrevet i vedlegg. Situasjonsskart ligger vedlagt med tiltakene merket av. Meland kommune har dispensasjon. Tiltaket byggemeldes nå.

Spørsmål og merknader vedrørende nabovarsel

Eventuelle merknader må være kommet til ansvarlig søker/tiltakshaver innen 2 uker etter at dette varsel er sendt.

Ansvarlig søker/tiltakshaver: Kristine Marie Stangenes og Olav Pedersen	Besøksadresse	
Postadresse Våkleivbrotet 80	Postnr. 5155	Poststed Bønes
Kontaktperson: Olav Pedersen	E-post op@harris.no	
Telefon 91694656	Mobiltelefon	Søknaden kan ses på: www.
Merknader sendes: Olav Pedersen	E-post op@harris.no	
Postadresse Våkleivbrotet 80	Postnr. 5155	Poststed Bæmes

Vedlegg

Beskrivelse av vedlegg	Gruppe	Nr fra-til	Ikke relevant
Kopi av søknad om tillatelse til tiltak		1 - 1	<input type="checkbox"/>
Dispensasjonssøknad (begrunnelse/vedtak) (PBL kap. 19)	B	2 - 2	<input type="checkbox"/>
Situasjonsplan, avkjøringsplan	D	3 - 3	<input type="checkbox"/>
Tegninger (snitt og fasade)	E	4 - 4	<input type="checkbox"/>
Andre vedlegg	Q	-	<input checked="" type="checkbox"/>

Underskrift

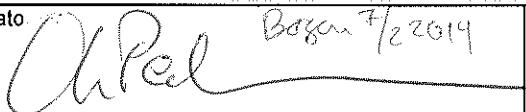
Sted, dato  Bønes 7/2014	Underskrift ansvarlig søker/tiltakshaver Med blokkbokstaver: Kristine Marie Stangenes/Olav Pedersen
--	---

Til:
Meland kommune
Postboks 79
5906 Frekhaug

Gjenpart av nabovarsel

Vedlegg nr
C-

Saksnr

For tiltak etter plan- og bygningsloven
(PBL) av 27. juni 2008 nr. 71 § 21-3

Tiltak på eiendommen:

Adresse Ievegen 249					Postnr. 5917	Poststed Rosland
Gnr. 49	Bnr. 20	Festenr.	Seksjonsnr.	Andelsnr.	Kommune Meland	

Det varsles herved om:

Søknad om tiltak som krever tillatelse etter PBL § 20-1

- Nybygg Anlegg Endring av fasade Innhegning mot veg Skilt
 Riving Bruksendring Eiendomsfordeling eller bortfeste Annet: tilbygg

Søknad om tiltak som krever tillatelse etter PBL § 20-2

- Driftsbygning i landbruket med samlet bruksareal (BRA)
mindre enn 1000 kvm SAK10 § 3-2 Midlertidig bygning, konstruksjon
eller anlegg
- Tilbygg < 50 m² Antennesystem Skilt/reklame
 Frittliggende bygning < 70 m²
(ikke boligformål) Bruksendring (fra tilleggsdel til
hoveddel og omvendt) Annet, PBL § 20-2 bokstav d

Dispensasjon etter plan- og bygningsloven kapittel 19

- Dispensasjon

Beskriv nærmere hva nabovarslet gjelder

Det søkes om å få bygge et mindre tilbygg og et mindre uthus. Tiltakene er nærmere beskrevet i vedlegg. Situasjonsskart ligger vedlagt med tiltakene merket av. Meland kommune har gitt dispensasjon. Tiltaket byggemeldes nå.

Spørsmål og merknader vedrørende nabovarsel

Eventuelle merknader må være kommet til ansvarlig søker/tiltakshaver innen 2 uker etter at dette varsel er sendt.

Ansvarlig søker/tiltakshaver: Kristine Marie Stangenes og Olav Pedersen	Besøksadresse	
Postadresse Våkleivbrotet 80	Postnr. 5155	Poststed Bønes
Kontaktperson: Olav Pedersen	E-post op@harris.no	
Telefon 91694656	Mobiltelefon	Søknaden kan ses på: www.
Merknader sendes: Olav Pedersen	E-post op@harris.no	
Postadresse Våkleivbrotet 80	Postnr. 5155	Poststed Bønes

Vedlegg

Beskrivelse av vedlegg	Gruppe	Nr fra-til	Ikke relevant
Kopi av søknad om tillatelse til tiltak		1 - 1	<input type="checkbox"/>
Dispensasjonssøknad (begrunnelse/vedtak) (PBL kap. 19)	B	2 - 2	<input type="checkbox"/>
Situasjonsplan, avkjøringsplan	D	3 - 3	<input type="checkbox"/>
Tegninger (snitt og fasade)	E	4 - 4	<input type="checkbox"/>
Andre vedlegg	Q	-	<input checked="" type="checkbox"/>

Underskrift

Sted, dato <i>Bergen 7/2 2014</i>	Underskrift ansvarlig søker/tiltakshaver <i>Olav Pedersen</i> Med blokkbokstaver: Kristine Marie Stangenes/Olav Pedersen
--------------------------------------	--



Søknad om løyve til tiltak utan ansvarsrett

etter plan- og bygningslova § 20-2

Blir det søkt om dispensasjon frå plan- og bygningslova, forskrift eller arealplan? Ja Nei
 Er det behov for løyve/samtykke/uttale frå anna myndighet? Ja Nei
 Dersom ja, er ikkje vilkåra oppfylte for 3 veker saksbehandling, jf. pbl § 21-7 andre ledd
 Nabovarsling, jf. pbl 21-3, skal vere gjennomført før søknaden blir send til kommunen. (Blankett 5154, 5155, 5156).
 Ligg det føre merknader frå naboar eller gjenbuuarar? Ja Nei
 Dersom nei på alle spørsmåla over, er løyve å sjå på som gitt tre veker etter at fullstendig søknad er mottoken i kommunen

Opplysningar gitt i søknaden eller vedlegg til søknaden vil bli registrerte i matrikkelen.

Søknaden gjeld						
Eigedom/ byggjestad	Gnr.	Bnr.	Festenr.	Seksjonsnr.	Bygningsnr.	Bustadnr. Kommune
	49	20				MELAND
Adresso	I EVEGEN 249			Postnr.	Poststad	
				5917	ROSSLAND	
Tiltaket si art	Mindre tiltak til bebygg eigedom, pbl § 20-2 bokstav a) og SAK10 § 3-1					
	<input checked="" type="checkbox"/>	Tilbygg < 50 m ²		<input checked="" type="checkbox"/>	Frittliggjande bygning (ikkje bustadformål) < 70 m ²	
	<input type="checkbox"/>	Skilt/reklame (SAK10 § 3-1 d)				
	<input type="checkbox"/>	Antennesystem (SAK10 § 3-1 e)				
	<input type="checkbox"/>	Driftbygning i landbruket med samla bruksareal (BRA) mindre enn 1000 m ² , jf. pbl § 20-2 bokstav b) og SAK10 § 3-2				
<input type="checkbox"/>	Mellombels bygning/konstruksjon/anlegg (som ikkje skal plasserast for lengre tidsrom enn 2 år)					
<input type="checkbox"/>	Bruksendring (frå tilleggsdel til hovuddel innanfor ei brukseining)					
<input type="checkbox"/>	Riving av tiltak som nemnt i SAK10 § 3-1					
Anna:						
Planlagt bruk/formål	Beskriv TILBYGG HYTTE OG UTHUS					

Arealdisponering							
Planstatus mv.	Set kryss for gjeldande plan						
	<input checked="" type="checkbox"/>	Arealdel av kommuneplan		<input type="checkbox"/>	Reguleringsplan		<input type="checkbox"/>
Namn på plan							
KOMMUNEPLAN MELAND, LNF - dels LNF spæddt busetnad							
Areal	BYA eksisterande	BYA nytt	Sum BYA	BRA eksisterande	BRA nytt	Sum BRA	Tomteareal
	137 m ²	74.5 m ²	211.5 m ²	147 m ²	66.4 m ²	213.4 m ²	8818 m ²
Grad av utnyttning	Vis berekning av grad av utnyttning. Rettileiing finst på www.dibk.no eller kontakt kommunen						
	BYA = 211.5						
	TOMTEAREAL = 8818 m ²						
BYA i % = 2.4%							

Plassering			
Plassering av tiltaket	Kan høgspennet kraftlinje vere i konflikt med tiltaket? <input type="checkbox"/> Ja <input checked="" type="checkbox"/> Nei Dersom ja, må avklaring med aktuell rettshavar vere dokumentert Vedlegg nr. Q -		
	Kan vass- og avløpsleidningar vere i konflikt med tiltaket? <input type="checkbox"/> Ja <input checked="" type="checkbox"/> Nei Dersom ja, må avklaring med aktuell rettshavar vere dokumentert Vedlegg nr. Q -		
Avstand	Minste avstand til nabogrense <table border="1" style="display: inline-table;"><tr><td>5.5</td><td>m</td></tr></table>	5.5	m
	5.5	m	
	Minste avstand til anna bygning <table border="1" style="display: inline-table;"><tr><td>18</td><td>m</td></tr></table>	18	m
18	m		
Minste avstand til midten av veg <table border="1" style="display: inline-table;"><tr><td>118</td><td>m</td></tr></table> Dette skal visast på situasjonsplanen	118	m	
118	m		

Krav til byggjegrunn (pbl § 28-1)		
Flaum (TEK10 § 7-2)	Skal byggverket plasserast i flaumutselt område? <input checked="" type="checkbox"/> Nei <input type="checkbox"/> Ja	Vedlegg nr.
Skred (TEK10 § 7-3)	Skal byggverket plasserast i skredutselt område? <input checked="" type="checkbox"/> Nei <input type="checkbox"/> Ja	Vedlegg nr.
Andre natur- og miljøforhold (pbl § 28-1)	Ligg det føre vesentleg utempo som følgje av natur- og miljøforhold? <input checked="" type="checkbox"/> Nei <input type="checkbox"/> Ja Dersom ja, beskriv kompensierende tiltak i vedlegg	Vedlegg nr.

Tilknytning til veg og leidningsnett			
Tilkomst veglova §§ 40-43 pbl § 27-4	Gir tiltaket ny/endra tilkomst <input type="checkbox"/> Ja <input checked="" type="checkbox"/> Nei	Tomta har tilkomst til følgjande veg som er opparbeidd og open for alminneleg ferdsel:	
		<input type="checkbox"/> Riksveg/fylkesveg	Er avkøyringsløyve gitt? <input type="checkbox"/> Ja <input type="checkbox"/> Nei
		<input checked="" type="checkbox"/> Kommunal veg	Er avkøyringsløyve gitt? <input checked="" type="checkbox"/> Ja <input type="checkbox"/> Nei
		<input checked="" type="checkbox"/> Privat veg	Er veggrett sikra ved tinglyst erklæring? <input checked="" type="checkbox"/> Ja <input type="checkbox"/> Nei
Overvatn	Takkvatn/overvatn blir ført til: <input type="checkbox"/> Avløpssystem <input checked="" type="checkbox"/> Terreng		
Felta "Vassforsyning" og "Avløp" skal berre fyllast ut dersom søknaden gjeld driftsbygning i landbruket eller mellombelse tiltak			
Vassforsyning pbl §§ 27-1, 27-3	Tilknytning i forhold til tomta		
	<input checked="" type="checkbox"/> Offentleg vassverk <input type="checkbox"/> Privat vassverk* <input type="checkbox"/> Anna privat vassforsyning, innlagt vatn* <input type="checkbox"/> Anna privat vassforsyning, ikkje innlagt vatn*	* Beskriv	
	Dersom vassstilførsel føreset tilknytning til anna privat leidning eller kryssar annan sin grunn, ligg det føre rett til dette ved tinglyst erklæring?		<input type="checkbox"/> Ja <input type="checkbox"/> Nei
Avløp pbl §§ 27-2, 27-3	Tilknytning i forhold til tomta		
	<input checked="" type="checkbox"/> Offentleg avløpsanlegg <input type="checkbox"/> Privat avløpsanlegg		
	Skal det installerast vassklossett? Ligg det føre utsløppsloyme?		<input checked="" type="checkbox"/> Ja <input type="checkbox"/> Nei <input checked="" type="checkbox"/> Ja <input type="checkbox"/> Nei
	Dersom avløpsanlegg føreset tilknytning til anna privat leidning eller kryssar annan sin grunn, ligg det føre rett til dette ved tinglyst erklæring?		<input type="checkbox"/> Ja <input type="checkbox"/> Nei

Vedlegg			
Beskriving av vedlegg	Gruppe	Nr. fra - til	Ikkje relevant
Dispensasjonssøknader/innvilga dispensasjon	B	1 - 1	<input type="checkbox"/>
Kvittering for nabovarsel/Opplysningar gitt i nabovarsel/nabomerknader/kommentarar til nabomerknader	C	-	<input type="checkbox"/>
Situasjonsplan/avkøyringsplan	D	1 - 1	<input type="checkbox"/>
Teikningar plan, snitt, fasade (eksisterande)	E	-	<input type="checkbox"/>
Teikningar plan, snitt, fasade (ny)	E	1 - 4	<input type="checkbox"/>
Uttale/vedtak frå anna myndighet SAK10, § 6-2	I	1 - 1	<input type="checkbox"/>
Andre vedlegg	Q	-	<input checked="" type="checkbox"/>

Erklæring og underskrift		
Tiltakshavar		
Tiltakshavar plikar å gjennomføre tiltaket ift. plan- og bygningslova (pbl), byggteknisk forskrift og gitt løyve.		
Namn	Telefon (dagtid)	Mobilttelefon
KRISTINE MARIE STANGENES OLAV PEDERSEN	916 94 656	916 94 656
Adresse	Postnr.	Poststad
VÅKLEIVBROTET 80	5155	ISGNEJ
Dato	Underskrift	E-post
7/2 2019		opeharris.no
Gjenta med blokkbokstavar	Eventuelt organisasjonsnr.	
OLAV PEDERSEN		

MELAND KOMMUNE

SAKSPAPIR

Styre, komite, utval	Møtedato	Sbh.	Saknr
Utval for drift og utvikling	21.01.2014	TJE	009/14

Avgjerd av: Utval for drift og utvikling	Ansv.	Arkiv:	Arkivsaknr
Saksbeh.: Tore Johan Erstad	BJB	GBNR-49/20, N-511	13/1516

SØKNAD OM DISPENSASJON FRÅ KOMMUNEPLANEN SIN AREALDEL OG FRÅ FORBOD MOT TILTAK I STRANDSONE FOR OPPFØRING AV UTHUS OG TILBYGG/ANNEKS GNR 49, BNR 20 I MELAND KOMMUNE

Dokumentliste:

Nr	T	Dok.dato	Avsender/Mottakar	Tittel
1	I	16.09.2013	Olav Pedersen	VS: SØKNAD OM DISPENSASJON FOR OPPFØRING AV UTHUS OG TILBYGG/ANNEKS GNR 49, BNR 20 I MELAND KOMMUNE
2	U	16.09.2013	Olav Pedersen	VS: SØKNAD OM DISPENSASJON GNR 49, BNR 20 I MELAND KOMMUNE
3	I	02.10.2013	Olav Pedersen	VS: SØKNAD OM DISPENSASJON GNR 49 BNR 20 - KVITTERING FOR NABOVARSLING.
4	I	15.10.2013	Olav Pedersen	VS: GNR 49, BNR 20 I MELAND - SØKNAD OM DISPENSASJON
5	U	25.10.2013	Hordaland Fylkeskommune Regionalavdelinga; Fylkesmannen i Hordaland - Kommunal og samfunnsplanavdelinga	SØKNAD OM DISPENSASJON FOR OPPFØRING AV UTHUS OG TILBYGG/ANNEKS PÅ IO, GNR 49, BNR 20. HØYRING

Vedlegg

Saksutgreiing:

Saka gjeld:

Det vert vist til søknad stempla motteke 16.09.2013 frå eigarane av gnr 49 bnr 20 på Io, Kristine Marie Stangenes og Olav Pedersen. Søknaden gjeld dispensasjon frå plan- og bygningslova §1-8, forbod mot tiltak langs sjø og vassdrag, og frå forbodet mot tiltak i LNF-område i kommuneplanen sin arealdel, for oppføring av eit tilbygg eller annekst til fritidsbustad på ca 40 m² og for oppføring av eit uthus på ca 25 m².

Ved e-post registrert motteke 16.10.2013 har tiltakshavar sendt inn illustrasjonsteikningar som viser eit tilbygg til eksisterande fritidsbustad. Etter administrasjonen sitt syn vil det ikkje vere avgjerande for dispensasjonssøknaden om tiltaket knytt til fritidsbustaden vert omsøkt som tilbygg eller frittliggjande annekst.

Tilbygget/annekset vender mot nord, mønehøgde vert lågare enn eksisterande hytte og vil ikkje vere synleg frå sjøsida. Tilbygget ligg om lag 90 meter frå strandlina. Omsøkt uthus vil liggje ca 25 m frå strandlina.

Plangrunnlaget

Både omsøkt tilbygg/annekst og uthuset ligg innanfor 100- metersbelte til sjø.

Tilbygget/annekset er planlagt plassert i område sett av til LNF-formål i kommuneplanen sin arealdel, medan uthuset ligg innanfor område avsett til planføremålet "LNF spreidd busetnad".

Området har ikkje særlege kvalitetar knytt til kulturlandskap, vilt, naturtype. I arealdifferensieringsplanen er området merka som middels til gode landbruksareal.

Søknad om dispensasjon:

I dispensasjonssøknaden er det i korte trekk gjeve følgjande opplysningar og grunnleggjande for søknaden:

- Gnr 49 bnr 20 er ein fritidseigedom på om lag 9 mål der det er oppført ein hytte og eit uthus.
- Tiltakshavar ønskjer å bygge tilbygg/annekst på 40 m² i bakkant av hytta. Det skal vere 4 meter breidd og 8-10 meter langt. Maksimalt bruttoareal vil vere 40 m² i same utforming som eksisterande fritidsbustad kva gjeld materialval og stil. Arealet der tilbygget/annekset skal plasserast er i dag opparbeidd plen og er ein del av inste del av hagen til fritidsbustaden. Tiltaket vil gje meir plass og le for nordavinden og vil saman med fritidsbustaden danne eit flott tun.
- Tilbygget/annekset vil ikkje medføre ei vesentleg tilsidesetjing av omsyna bak strandsonevernet eller omsyna bak LNF-føremålet i kommunedelplanen. Tiltaket ligg om lag 90 meter frå sjøen og er soleis i grenseområdet for forbodsgrensa på 100 meter. Tiltaket vert ikkje synleg frå sjøen. Arealet der tiltaket skal plasserast er allereie privatisert ved at det er i bruk som hage. Sett i høve til storleiken på tomte på 9 daa vil tiltaket ikkje vere sjenerande for omgjevningane eller vere i strid med LNF-omsyn.
- Eigedomen har ikkje eigen strandline eller moglegheit for å bygge naust. Tiltakshavar har stort behov for lagringsplass til fiskereiskaper, kajakk m.v. Det vert difor søkt om dispensasjon for oppføring av eit uthus på om lag 25 m² (3,5 X 7 meter). Uthuset skal plasserast 4 meter frå nabogrensa ved sjøen. Uthuset skal vere enkelt, utan

isolasjon og ikkje meint for opphald/bustad på noko vis, men er berre til bruk for oppbevaring.

- Uthuset skal plasserast på areal som i gjeldande kommuneplan er avsett til LNF-føremål der «spreidd busetnad» er tillate. Terskelen for å gje dispensasjon må då vere klart lågare enn det som elles ville vore situasjonen, fordi kommunen allereie har vurdert at den kan byggast bustader innanfor arealet. Eit lite uthus som ikkje skal tena til opphald kan vanskeleg vurderast å setje til side omsyna bak LNF-føremålet meir enn ein bustader. Tilsvarande må gjelde for omsyna bak byggjeforbodet i strandsona. Arealet der uthuset skal plasserast består i dag berre av kratt som ikkje er nytta til noko. Det ligg og eit naust tett ved.
- Tiltakshavar meiner samla sett at føremonna både med tilbygg/anneks og uthus er klart større enn ulempene.

Nabovarsel

Søknad om dispensasjon er varsla til naboar, og det er ikkje kome inn merknadar.

Høyringsfråsegner:

Dispensasjonssøknaden har vore sendt på høyring til Hordaland Fylkeskommune v/Regionalavdelinga og Fylkesmannen i Hordaland v/Kommunal- og samfunnsplanavdelinga, ved høyringsbrev datert 24.10.2013. Det er ikkje motteke merknader til søknaden frå høyringsinstansane.

Vurdering:

Dispensasjon etter plan- og bygningslova kap. 1 og § 19-2

Søknaden skal vurderast opp mot omsynet bak regelen det vert søkt dispensasjon frå. I §1-1 i plan- og bygningslova heiter det m.a.: *Lova skal fremja berekraftig utvikling til det beste for den enkelte, samfunnet og framtidige generasjonar.*

I § 1-8 heiter det m.a.: *"I 100- metersbeltet langs sjøen og langs vassdrag skal det tas særleg hensyn til natur- og kulturmiljø, friluftsliv, landskap og andre allmenne interesser. Andre tiltak etter § 1-6 første ledd enn fasadeendringar kan ikkje settes i verk nærme sjøen enn 100 meter frå strandlinjen målt i horisontalplanet ved alminnelig høyvann... forbudet etter andre ledd gjelder så langt ikkje annan byggegrense er fastsatt i kommuneplanens arealdel eller reguleringsplan..."*

I LNF sona i kommuneplanen skal det til vanleg ikkje gjevast løyve til tiltak som krev byggjeløyve eller andre varige konstruksjonar, medan det i områda avsett til "LNF spreidd busetnad" er opna for eit bestemt tal nye heilårsbustadar. Både omsøkt tilbygg/anneks og uthus er følgjeleg avhengig av at det vert gjeve dispensasjon frå gjeldande planformål og frå det generelle byggjeforbodet i strandsona.

Dispensasjon kan ikkje gjevast dersom omsyna bak regelen det vert dispensert frå, eller omsyna i lova sine formål, vert sett vesentleg til side. I tillegg må fordelane ved å gje dispensasjon vere klart større enn ulempene etter ei samla vurdering. Ved dispensasjon frå lova skal det leggjast særleg vekt på konsekvensar for helse, miljø, sikkerheit og tilgjenge. Det skal også leggjast særleg vekt på statlege og regionale mål. Kommunen bør ikkje gje

løyve til dispensasjon dersom statlege eller regionale mynde har uttalt seg negativt om dispensasjonssøknaden.

Vurdering av dispensasjon for tilbygg/anneks:

Omsøkte tiltak ligg i eit område der det frå før er ført opp hytte og heilårsbustadar. Det er såleis ikkje eit urørt område. Tilhøva for helse, miljø og tryggleik vert ikkje endra.

Administrasjonen finn at tiltaket ikkje vil vera privatiserande for ålmenn ferdsle i strandsona utover den privatisering eksisterande situasjon utgjer. Tiltaket vil liggje 90 meter frå sjøen og vere skjult frå sjøsida av eksisterande fritidsbustad. Tiltaket vil elles etter administrasjonen sin vurdering ikkje verka skjemma eller framand i opplevinga av natur- og bygningsmiljøet i området. Administrasjonen finn på denne bakgrunn at omsøkt tilbygg/anneks ikkje i vesentleg grad set til side omsyna bak LNF-føremålet i kommunedelplanen eller omsyna bak det generelle byggeforbodet i strandsona. Vidare finn administrasjonen at fordelane ved å gje dispensasjon klart større enn ulempene etter ei samla vurdering. Det vert vist til grunnleggjendane i dispensasjonssøknaden.

Vurdering av dispensasjon for uthus:

Omsøkte tiltak ligg 25 meter frå sjøen i eit område avsett til "LNF spreidd busetnad". I slike område er det opna for oppføring av heilårsbustad med ei byggjegrænse mot sjø på 50 meter, jf føresegner til kommuneplanen.

Administrasjonen vurderer at tiltaket skal stetta eit naturleg behov for ein fritidseigedom ved sjøen for lagring av reiskaper og anna utstyr av maritim karakter. Heller ikkje dette tiltaket vil etter administrasjonen sitt syn vera privatiserande for ålmenn ferdsle i strandsona utover den privatisering eksisterande situasjon utgjer. Det vert vist til at det ligg eit naust like framfor omsøkt plassering og at tiltaket i seg sjølv er lite i omfang. Området er gjennom overordna planprosess vurdert som areal for oppføring av heilårsbustad, men då med byggjegrænse mot sjø på 50 meter. Plasseringa av uthuset 25 meter frå sjøen vil vere til fordel for eigedomen med omsyn til planlagd bruk. Administrasjonen er samd med søkjar i at omsøkt tiltak vil vere mindre privatiserande enn oppføring av ein bustad i samsvar med plangrunnlaget.

Administrasjonen finn på denne bakgrunn at omsøkt uthus ikkje i vesentleg grad set til side omsyna bak LNF-føremålet i kommunedelplanen eller omsyna bak det generelle byggjeforbodet i strandsona. Det er lagt særleg vekt på at plasseringa ligg i område avsett til «LNF spreidd busetnad».

Vidare finn administrasjonen at fordelane ved å gje dispensasjon klart større enn ulempene etter ei samla vurdering. Det vert vist til grunnleggjendane i dispensasjonssøknaden.

Vidare saksgang:

I tråd med gjeldande rutinar skal Fylkesmannen i Hordaland v/Kommunal- og samfunnsplanavdelinga og Hordaland fylkeskommune v/Regionalavdelinga ha tilsendt vedtaket for å vurdere om dei vil nytte klageretten sin dersom kommunen gjev dispensasjon.

Tiltaket kan ikkje gjennomførast før det er søkt om og gjeve løyve etter pbl. kap. 20.

ADMINISTRASJONEN - FRAMLEGG TIL VEDTAK:

”Utval for drift og utvikling gjev i medhald av plan- og bygningslova (pbl) § 19-2 dispensasjon frå forbodet mot tiltak i LNF-område (landbruks-, natur- og friluftsområde) i kommuneplanen sin arealdel og forbodet mot bygging i 100 meters beltet langs sjø i plan- og bygningslova § 1-8 for oppføring av anneks eller tilbygg med breidde på inntil 4 meter og lengde inntil 8-10 meter på gnr. 49, bnr. 20, i tråd med søknad motteke 16.09.2013.

Vidare gjev Utval for drift og utvikling i medhald av plan- og bygningslova (pbl) § 19-2 dispensasjon frå arealføremålet LNF-område spreidd busetnad i kommuneplanen sin arealdel med byggjegrænse mot sjø på 50 meter, for oppføring uthus på 3,5 x 7 meter med plassering 25 meter frå sjø, i tråd med søknad motteke 16.09.2013

Tiltaket kan ikkje setjast i verk før det er søkt om og godkjent etter pbl kap. 20. Dispensasjonen fell vekk etter tre år dersom den ikkje er nytta, jfr. pbl § 21-9.

For grunngjeving av vedtaket vert det vist til saksutgreiing og vurdering ovanfor.

Gebyr for sakshandsaming følgjer vedlagt.”

Vedtaket kan påklagast etter Forvaltningslova § 28, jf vedlagte skjema.

Rett utskrift

Dato:

Kopi til:

Fylkesmannen i Hordaland - Kommunal og
samfunnsplanavdelinga
Hordaland Fylkeskommune Regionalavdelinga
Olav Pedersen

BYGGEMELDING - TILBYGG HYTTE	
PROSJEKTANT	PROSJEKT nr
OLAV PEDERSEN	1032 - 13
Mossige AS arkitektur Bergsjø plass 2, postboks 294 N-5702 VOSS	
TEKNISSITTEL	
SITUASJONS PLAN TILBYGG HYTTE	
MAST	PLAN
1:500	03.02.2014
BH	BH
MÅLSTAV	
MELAND, gnr 49 bnr 20	
A200	

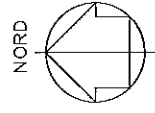

TILBYGG NOVERANDE HYTTE

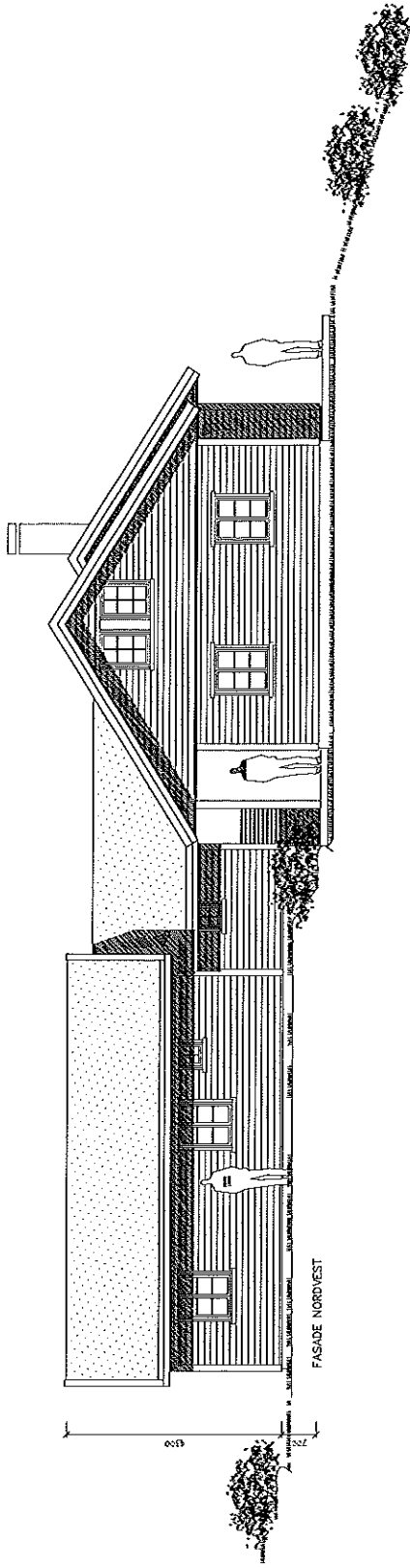

FASADE NORDVEST

TILBYGG NOVERANDE HYTTE

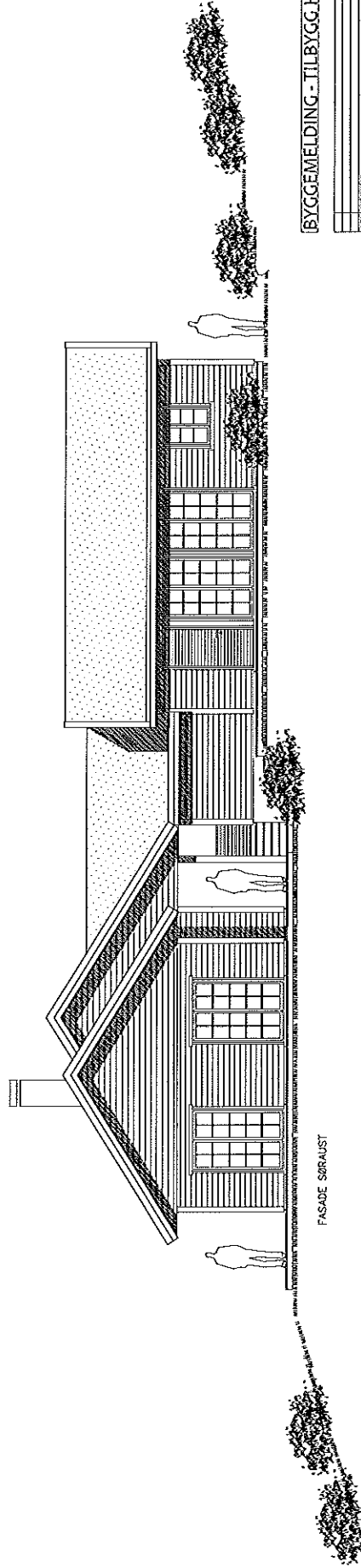

FASADE SØRAUST

BYGGEMELDING - TILBYGG HYTTE

BYGGELØSNING	BYGGELØSNING	BYGGELØSNING	BYGGELØSNING	BYGGELØSNING	BYGGELØSNING
PROJEKT	PROJEKT	PROJEKT	PROJEKT	PROJEKT	PROJEKT
OLAV PEDERSEN	OLAV PEDERSEN	OLAV PEDERSEN	OLAV PEDERSEN	OLAV PEDERSEN	OLAV PEDERSEN
1032	1032	1032	1032	1032	1032
13	13	13	13	13	13
<p>Mossige AS arkitektur Bergellass 2, postboks 294 N-5702 VOSS Telefon 977 46 897 e-post: www.mossige.no</p>					
<p>FASADE SØRAUST OG NORDVEST TILBYGG HYTTE MELAND, gnr 49 bnr 20</p>					
1:100	03.02.2014	BM	BM	BM	A221

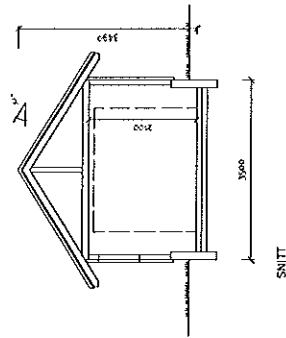
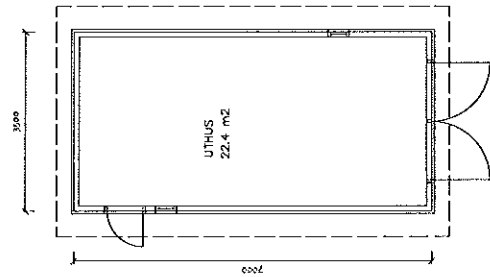
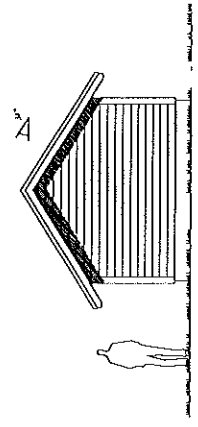
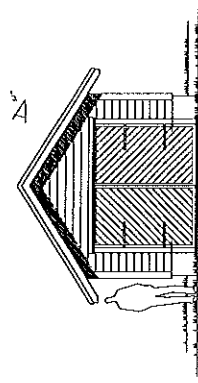
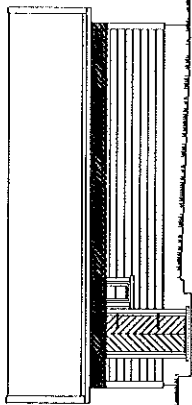

BYGGEMELDING - TILBYGGHYTTE

PROJEKTANT	1032	1000
PROJEKT	OLAV PEDERSEN	1022 - 13
TEKNISSITTEL	Mossige AS arkitektur Bjørnsdalsgt. 2, postboks 294 145702 VOSS	Tel: 02 46 847 e-post: baad@mosse.no www.mosse.no
BYGGNAVN	NYTT UTHUS	MELAND, omr. 49 bnr. 20
SKALA	1:100	03.02.2014
BYGGNUMMER	BK	BK
BYGGKATEGORI	BK	A251

Meland Kommune

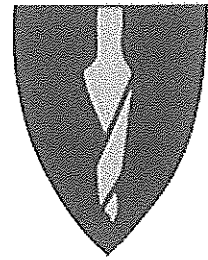

OBS OBS!

Offentlige eiargar av veggrunn til riks- og fylkesveggar kan både være oppgjeve i denne nabolista som Samferdselsdepartementet, Vegdirektoratet, Hordaland fylkeskommune og Statens vegvesen.

Men, nabovarsel til veggrunn til riks- og fylkesveg skal alltid berre sendast til "Eigars kontaktinstans":

Statens vegvesen
Askedalen 4
6863 Leikanger

Naboliste for eiendom: 1256 - 49/20

Eiere:

Eiendom	Navn	Rolle	Personstatus
1256 - 49/20	PEDERSEN OLAV	Hjemmelshaver (H)	Bosatt i Norge
Adresse VÅKLEIVBROTET 80		Poststed 5155 BØNES	
Eiendom	Navn	Rolle	Personstatus
1256 - 49/20	STANGENES KRISTINE MARIE	Hjemmelshaver (H)	Bosatt i Norge
Adresse VÅKLEIVBROTET 80		Poststed 5155 BØNES	
Eiendommens adresse(r) 1149 levegen 249			

Naboer:

Eiendom	Navn	Rolle	Personstatus
1256 - 49/1	WAAGE BJØRN ERLING	Hjemmelshaver (H)	Bosatt i Norge
Adresse KISTEBAKKANE 94		Poststed 5137 MJØLKERÅEN	
Eiendommens adresse(r) 1149 levegen 196			
Eiendom	Navn	Rolle	Personstatus
1256 - 49/1	WAAGE ELSE MARIE RIISE	Hjemmelshaver (H)	Bosatt i Norge
Adresse KISTEBAKKANE 94		Poststed 5137 MJØLKERÅEN	
Eiendommens adresse(r) 1149 levegen 196			
Eiendom	Navn	Rolle	Personstatus
1256 - 49/2	LÆDRE REIDUN IDEN	Hjemmelshaver (H)	Bosatt i Norge
Adresse IEVEGEN 265		Poststed 5917 ROSSLAND	
Eiendommens adresse(r) 1149 levegen 210			
Eiendom	Navn	Rolle	Personstatus
1256 - 49/3	HAUGEN ERLING	Hjemmelshaver (H)	Bosatt i Norge
Adresse IEVEGEN 130		Poststed 5917 ROSSLAND	
Eiendommens adresse(r) 1149 levegen 217; 1149 levegen 219; 1149 levegen 215			
Eiendom	Navn	Rolle	Personstatus
1256 - 49/4	IDEN BENGT INGVARD	Hjemmelshaver (H)	Bosatt i Norge
Adresse IEVEGEN 215		Poststed 5917 ROSSLAND	
Eiendommens adresse(r) 1149 levegen 217; 1149 levegen 219; 1149 levegen 215			

Eiendom 1256 - 49/5	Navn IDEN LEIF ARNOLD	Rolle Hjemmelshaver (H)	Personstatus Bosatt i Norge
Adresse IEVEGEN 190		Poststed 5917 ROSSLAND	
Eiendommens adresse(r) 1149 levegen 180			
Eiendom 1256 - 49/6	Navn IDEN KAREN ELLINOR	Rolle Hjemmelshaver (H)	Personstatus Bosatt i Norge
Adresse SANDBROGATEN 3		Poststed 5003 BERGEN	
Eiendommens adresse(r) 1149 levegen 207			
Eiendom 1256 - 49/8	Navn ÅDLANDSVIK PAUL	Rolle Hjemmelshaver (H)	Personstatus Bosatt i Norge
Adresse GRØNHAUGVEGEN 23		Poststed 5917 ROSSLAND	
Eiendommens adresse(r) 1151 Grønhaugvegen 23			
Eiendom 1256 - 49/8	Navn ÅDLANDSVIK RAGNA JOHANNE	Rolle Hjemmelshaver (H)	Personstatus Bosatt i Norge
Adresse VESTRE MURALLMENNINGEN 1		Poststed 5011 BERGEN	
Eiendommens adresse(r) 1151 Grønhaugvegen 23			
Eiendom 1256 - 49/9	Navn BERLAND NILS ROALD	Rolle Hjemmelshaver (H)	Personstatus Bosatt i Norge
Adresse GRØNHAUGVEGEN 29		Poststed 5917 ROSSLAND	
Eiendommens adresse(r)			
Eiendom 1256 - 49/10	Navn DALLAND ELSE BRITT S	Rolle Hjemmelshaver (H)	Personstatus Bosatt i Norge
Adresse STEKKEVIKVEGEN 12		Poststed 5917 ROSSLAND	
Eiendommens adresse(r) 1151 Grønhaugvegen 45			
Eiendom 1256 - 49/10	Navn DALLAND HELGE	Rolle Hjemmelshaver (H)	Personstatus Bosatt i Norge
Adresse STEKKEVIKVEGEN 12		Poststed 5917 ROSSLAND	
Eiendommens adresse(r) 1151 Grønhaugvegen 45			
Eiendom 1256 - 49/11	Navn FARMEN BERIT KARIN	Rolle Hjemmelshaver (H)	Personstatus Bosatt i Norge
Adresse HEDRUMVEIEN 1717		Poststed 3282 KVELDE	
Eiendommens adresse(r) 1149 levegen 193			
Eiendom 1256 - 49/11	Navn KARBØ ALF BØRGE	Rolle Hjemmelshaver (H)	Personstatus Bosatt i Norge
Adresse ROBØLEVEGEN 11		Poststed 3550 GOL	
Eiendommens adresse(r) 1149 levegen 193			
Eiendom 1256 - 49/11	Navn KARBØ KARL JOHAN	Rolle Hjemmelshaver (H)	Personstatus Bosatt i Norge
Adresse SÆTRAVIKVEGEN 153		Poststed 5410 SAGVÅG	
Eiendommens adresse(r) 1149 levegen 193			

Eiendom 1256 - 49/13	Navn LARSEN LIS MØLMESDAL	Rolle Hjemmelshaver (H)	Personstatus Bosatt i Norge
Adresse IEVEGEN 187		Poststed 5917 ROSSLAND	
Eiendommens adresse(r) 1149 Ievegen 187			
Eiendom 1256 - 49/14	Navn ADLANDSVIK JOSTEIN	Rolle Hjemmelshaver (H)	Personstatus Bosatt i Norge
Adresse GRØNHAUGVEGEN 44		Poststed 5917 ROSSLAND	
Eiendommens adresse(r) 1151 Grønhaugvegen 58			
Eiendom 1256 - 49/55	Navn BERGEN OG OMLAND FRILUFTSR	Rolle Hjemmelshaver (H)	Personstatus
Adresse (Adresse mangler)		Poststed	
Eiendommens adresse(r)			
Eiendom 1256 - 49/57	Navn BERGEN OG OMLAND FRILUFTSR	Rolle Hjemmelshaver (H)	Personstatus
Adresse (Adresse mangler)		Poststed	
Eiendommens adresse(r)			
Eiendom 1256 - 49/63	Navn BERGEN OG OMLAND FRILUFTSR	Rolle Hjemmelshaver (H)	Personstatus
Adresse (Adresse mangler)		Poststed	
Eiendommens adresse(r)			
Eiendom 1256 - 49/65	Navn BERGEN OG OMLAND FRILUFTSR	Rolle Hjemmelshaver (H)	Personstatus
Adresse (Adresse mangler)		Poststed	
Eiendommens adresse(r)			
Eiendom 1256 - 49/72	Navn BERGEN OG OMLAND FRILUFTSR	Rolle Hjemmelshaver (H)	Personstatus
Adresse (Adresse mangler)		Poststed	
Eiendommens adresse(r)			
Eiendom 1256 - 49/74	Navn BERGEN OG OMLAND FRILUFTSR	Rolle Hjemmelshaver (H)	Personstatus
Adresse (Adresse mangler)		Poststed	
Eiendommens adresse(r)			
Eiendom 1256 - 49/76	Navn BERGEN OG OMLAND FRILUFTSR	Rolle Hjemmelshaver (H)	Personstatus
Adresse (Adresse mangler)		Poststed	
Eiendommens adresse(r)			
Eiendom 1256 - 49/85	Navn WAAGE BJØRN ERLING	Rolle Hjemmelshaver (H)	Personstatus Bosatt i Norge
Adresse KISTEBAKKANE 94		Poststed 5137 MJØLKERÅEN	
Eiendommens adresse(r)			

Eiendom 1256 - 49/85	Navn WAAGE ELSE MARIE RIISE	Rolle Hjemmelshaver (H)	Personstatus Bosatt i Norge
Adresse KISTEBAKKANE 94		Poststed 5137 MJØLKERÅEN	
Eiendommens adresse(r)			
Eiendom 1256 - 49/100	Navn IDEN ALFRED	Rolle Hjemmelshaver (H)	Personstatus Bosatt i Norge
Adresse IEVEGEN 133		Poststed 5917 ROSSLAND	
Eiendommens adresse(r)			
Eiendom 1256 - 49/108	Navn BERGEN OG OMLAND FRILUFTSR	Rolle Hjemmelshaver (H)	Personstatus
Adresse (Adresse mangler)		Poststed	
Eiendommens adresse(r)			
Eiendom 1256 - 49/132	Navn PEDERSEN OLAV	Rolle Hjemmelshaver (H)	Personstatus Bosatt i Norge
Adresse VÅKLEIVBROTET 80		Poststed 5155 BØNES	
Eiendommens adresse(r)			
Eiendom 1256 - 49/132	Navn STANGENES KRISTINE MARIE	Rolle Hjemmelshaver (H)	Personstatus Bosatt i Norge
Adresse VÅKLEIVBROTET 80		Poststed 5155 BØNES	
Eiendommens adresse(r)			
Eiendom 1256 - 49/144	Navn HAUGLAND RUNAR ASLE	Rolle Hjemmelshaver (H)	Personstatus Bosatt i Norge
Adresse IEVEGEN 251		Poststed 5917 ROSSLAND	
Eiendommens adresse(r) 1149 levegen 251			
Eiendom 1256 - 49/144	Navn MONSEN KJERSTI	Rolle Hjemmelshaver (H)	Personstatus Bosatt i Norge
Adresse IEVEGEN 251		Poststed 5917 ROSSLAND	
Eiendommens adresse(r) 1149 levegen 251			
Eiendom 1256 - 49/147	Navn BRAKSTAD LILLIAN STRAUMØY	Rolle Hjemmelshaver (H)	Personstatus Bosatt i Norge
Adresse VESTBYGDVEGEN 117		Poststed 5918 FREKHAUG	
Eiendommens adresse(r)			
Eiendom 1256 - 49/148	Navn GJ/ERSØE ELISABETH	Rolle Hjemmelshaver (H)	Personstatus Bosatt i Norge
Adresse STEKKEVIKVEGEN 25		Poststed 5917 ROSSLAND	
Eiendommens adresse(r) 1149 levegen 269			
Eiendom 1256 - 49/148	Navn LÆDRE MAGNE	Rolle Hjemmelshaver (H)	Personstatus Bosatt i Norge
Adresse STEKKEVIKVEGEN 25		Poststed 5917 ROSSLAND	
Eiendommens adresse(r) 1149 levegen 269			

Kvittering for nabovarsel

				Til naboer/gjenboere av eiendommen:		Saksnummer	
Nabovarsel kan enten sendes som rekommandert sending eller overleveres personlig mot kvittering. Ved personlig overlevering vil avkrysning gjelde som bekreftelse på at varselet er mottatt og samtykket.				Gnr 49	Bnr 20	Festenr	Seksjonsnr
				Adresse Ievegen 249, 5917 Rossland			
Nabo/gjenboer eiendom				Nabo/gjenboer eiendom Eier/Fester			
Gnr 49	Bnr 11	Festenr	Seksjonsnr	Eiers/festers navn Kårbø, Karl Johan			
Adresse				Adresse Sætravikvegen 153			
Postnr	Sted			Postnr 5410	Sted Sagvåg	Postedets reg.nr	
Personlig kvittering for mottatt varsel <input type="checkbox"/> Varselet er mottatt <input type="checkbox"/> Jeg samtykker i tiltaket				Dato	Underskrift	Denne del klistres på kvittering RR 1796 9024 5 NO	
Gnr 49	Bnr 13	Festenr	Seksjonsnr	Eiers/festers navn Larsen, Lis Mølmesdal			
Adresse				Adresse Ievegen 187			
Postnr	Sted			Postnr 5917	Sted Rossland	Postedets reg.nr	
Personlig kvittering for mottatt varsel <input type="checkbox"/> Varselet er mottatt <input type="checkbox"/> Jeg samtykker i tiltaket				Dato	Underskrift	Denne del klistres på kvittering RR 1796 9023 1 NO	
Gnr 49	Bnr 14	Festenr	Seksjonsnr	Eiers/festers navn Ådlandsvik, Jostein			
Adresse				Adresse Grønhaugvegen 44			
Postnr	Sted			Postnr 5917	Sted Rossland	Postedets reg.nr	
Personlig kvittering for mottatt varsel <input type="checkbox"/> Varselet er mottatt <input type="checkbox"/> Jeg samtykker i tiltaket				Dato	Underskrift	Denne del klistres på kvittering RR 1796 9021 4 NO	
Gnr 49	Bnr 55, 57, 63, 65, 72, 74, 76, 108	Festenr	Seksjonsnr	Eiers/festers navn Bergen og Omland Friluftsråd			
Adresse				Adresse Hellebakken 45			
Postnr	Sted			Postnr 5039	Sted Bergen	Postedets reg.nr	
Personlig kvittering for mottatt varsel <input type="checkbox"/> Varselet er mottatt <input type="checkbox"/> Jeg samtykker i tiltaket				Dato	Underskrift	Denne del klistres på kvittering RR 1796 9022 8 NO	
Gnr 49	Bnr 100	Festenr	Seksjonsnr	Eiers/festers navn Iden, Alfred			
Adresse				Adresse Ievegen 133			
Postnr	Sted			Postnr 5917	Sted Rossland	Postedets reg.nr	
Personlig kvittering for mottatt varsel <input type="checkbox"/> Varselet er mottatt <input type="checkbox"/> Jeg samtykker i tiltaket				Dato	Underskrift	Denne del klistres på kvittering RR 1796 9020 5 NO	
Gnr 49	Bnr 144	Festenr	Seksjonsnr	Eiers/festers navn Haugland, Runar Asle			
Adresse				Adresse Ievegen 251			
Postnr	Sted			Postnr 5917	Sted Rossland	Postedets reg.nr	
Personlig kvittering for mottatt varsel <input type="checkbox"/> Varselet er mottatt <input type="checkbox"/> Jeg samtykker i tiltaket				Dato	Underskrift	Denne del klistres på kvittering RR 1796 9019 1 NO	
Gnr 49	Bnr 144	Festenr	Seksjonsnr	Eiers/festers navn Monsen, Kiersti			
Adresse				Adresse Ievegen 251			
Postnr	Sted			Postnr 5917	Sted Rossland	Postedets reg.nr	
Personlig kvittering for mottatt varsel <input type="checkbox"/> Varselet er mottatt <input type="checkbox"/> Jeg samtykker i tiltaket				Dato	Underskrift	Denne del klistres på kvittering RR 1796 9018 8 NO	

Postverket bekrefter at det i dag er innlevert rekommanderte sendinger til ovennevnte adressater.	Samlet antall sendinger: <i>7-Syv</i>	Poststedets underskrift: <i>[Signature]</i>
---	--	--

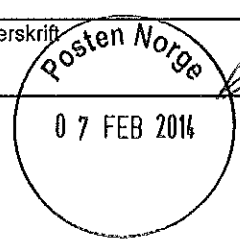

Kvittering for nabovarsel

Til naboer/gjenboere
av eiendommen:

Saksnummer

Nabovarsel kan enten sendes som rekommandert sending eller overleveres personlig mot kvittering. Ved personlig overlevering vil avkrysning gjelde som bekreftelse på at varselet er mottatt og samtykket.				Gnr 49	Bnr 20	Festenr	Seksjonsnr
				Adresse Ievegen 249, 5917 Rossland			
Nabo/gjenboer eiendom				Nabo/gjenboer eiendom Eier/Fester			
Gnr 49	Bnr 1,85	Festenr	Seksjonsnr	Eiers/festers navn Waage, Bjørn Erling			
Adresse				Adresse Kistebakkane 94			
Postnr	Sted			Postnr 5137	Sted Mjølkeråen		Postedets reg.nr
Personlig kvittering for mottatt varsel <input type="checkbox"/> Varselet er mottatt <input type="checkbox"/> Jeg samtykker i tiltaket				Dato	Underskrift	Denne del klistres på kvittering RR 1796 9031 6 NO	
Gnr 49	Bnr 1,85	Festenr	Seksjonsnr	Eiers/festers navn Waage, Else Marie Riise			
Adresse				Adresse Kistebakkane 94			
Postnr	Sted			Postnr 5137	Sted Mjølkeråen		Postedets reg.nr
Personlig kvittering for mottatt varsel <input type="checkbox"/> Varselet er mottatt <input type="checkbox"/> Jeg samtykker i tiltaket				Dato	Underskrift	Denne del klistres på kvittering RR 1796 9030 2 NO	
Gnr 49	Bnr 2	Festenr	Seksjonsnr	Eiers/festers navn Reidun Iden Lædre			
Adresse				Adresse Ievegen 210			
Postnr	Sted			Postnr 5917	Sted Rossland		Postedets reg.nr
Personlig kvittering for mottatt varsel <input type="checkbox"/> Varselet er mottatt <input type="checkbox"/> Jeg samtykker i tiltaket				Dato	Underskrift	Denne del klistres på kvittering RR 1796 9029 3 NO	
Gnr 49	Bnr 3	Festenr	Seksjonsnr	Eiers/festers navn Erling Haugen			
Adresse				Adresse Ievegen 130			
Postnr	Sted			Postnr 5917	Sted Rossland		Postedets reg.nr
Personlig kvittering for mottatt varsel <input type="checkbox"/> Varselet er mottatt <input type="checkbox"/> Jeg samtykker i tiltaket				Dato	Underskrift	Denne del klistres på kvittering RR 1796 9027 6 NO	
Gnr 49	Bnr 4	Festenr	Seksjonsnr	Eiers/festers navn Iden, Bengt Ingvard			
Adresse				Adresse Ievegen 215			
Postnr	Sted			Postnr 5917	Sted Rossland		Postedets reg.nr
Personlig kvittering for mottatt varsel <input type="checkbox"/> Varselet er mottatt <input type="checkbox"/> Jeg samtykker i tiltaket				Dato	Underskrift	Denne del klistres på kvittering RR 1796 9028 0 NO	
Gnr 49	Bnr 5	Festenr	Seksjonsnr	Eiers/festers navn Iden, Leif Arnold			
Adresse				Adresse Ievegen 190			
Postnr	Sted			Postnr 5917	Sted Rossland		Postedets reg.nr
Personlig kvittering for mottatt varsel <input type="checkbox"/> Varselet er mottatt <input type="checkbox"/> Jeg samtykker i tiltaket				Dato	Underskrift	Denne del klistres på kvittering RR 1796 9026 2 NO	
Gnr 49	Bnr 6	Festenr	Seksjonsnr	Eiers/festers navn Iden, Karen Ellinor			
Adresse				Adresse Sandbrogaten 3			
Postnr	Sted			Postnr 5003	Sted Bergen		Postedets reg.nr
Personlig kvittering for mottatt varsel <input type="checkbox"/> Varselet er mottatt <input type="checkbox"/> Jeg samtykker i tiltaket				Dato	Underskrift	Denne del klistres på kvittering RR 1796 9025 9 NO	

Postverket bekrefter at det i dag er innlevert rekommanderte sendinger til ovennevnte adressater.	Samlet antall sendinger: <i>7-5gv</i>	Poststedets underskrift
---	--	-------------------------

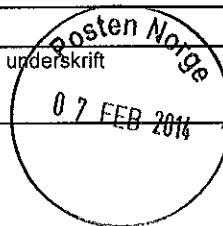

Kvittering for nabovarsel

Til naboer/gjenboere
av eiendommen:

Saksnummer

Nabovarsel kan enten sendes som rekommandert sending eller overleveres personlig mot kvittering. Ved personlig overlevering vil avkrysning gjelde som bekreftelse på at varselet er mottatt og samtykket.				Gnr 49	Bnr 20	Festenr	Seksjonsnr
				Adresse Ievegen 249, 5917 Rossland			
Nabo/gjenboer eiendom				Nabo/gjenboer eiendom Eier/Fester			
Gnr 49	Bnr 8	Festenr	Seksjonsnr	Eiers/festers navn Paul Ådlandsvik			
Adresse				Adresse Grønhaugvegen 23			
Postnr	Sted			Postnr 5917	Sted Rossland		Postedets reg.nr
Personlig kvittering for mottatt varsel <input type="checkbox"/> Varselet er mottatt <input type="checkbox"/> Jeg samtykker i tiltaket				Dato	Underskrift	Denne del klistres på kvittering RR 1796 9037 8 NO	
Gnr 49	Bnr 8	Festenr	Seksjonsnr	Eiers/festers navn Ådlandsvik, Ragna Johanne			
Adresse				Adresse Vestre Muralmenning 1			
Postnr	Sted			Postnr 5911	Sted Bergen		Postedets reg.nr
Personlig kvittering for mottatt varsel <input type="checkbox"/> Varselet er mottatt <input type="checkbox"/> Jeg samtykker i tiltaket				Dato	Underskrift	Denne del klistres på kvittering RR 1796 9038 1 NO	
Gnr 49	Bnr 9	Festenr	Seksjonsnr	Eiers/festers navn Berland, Nils Roald			
Adresse				Adresse Grønhaugvegen 29			
Postnr	Sted			Postnr 5917	Sted Rossland		Postedets reg.nr
Personlig kvittering for mottatt varsel <input type="checkbox"/> Varselet er mottatt <input type="checkbox"/> Jeg samtykker i tiltaket				Dato	Underskrift	Denne del klistres på kvittering RR 1796 9036 4 NO	
Gnr 49	Bnr 10	Festenr	Seksjonsnr	Eiers/festers navn Dalland, Else Britt S.			
Adresse				Adresse Strekkevikvegen 12			
Postnr	Sted			Postnr 5917	Sted Rossland		Postedets reg.nr
Personlig kvittering for mottatt varsel <input type="checkbox"/> Varselet er mottatt <input type="checkbox"/> Jeg samtykker i tiltaket				Dato	Underskrift	Denne del klistres på kvittering RR 1796 9035 5 NO	
Gnr 49	Bnr 10	Festenr	Seksjonsnr	Eiers/festers navn Dalland, Helge			
Adresse				Adresse Strekkevikvegen 12			
Postnr	Sted			Postnr 5917	Sted Rossland		Postedets reg.nr
Personlig kvittering for mottatt varsel <input type="checkbox"/> Varselet er mottatt <input type="checkbox"/> Jeg samtykker i tiltaket				Dato	Underskrift	Denne del klistres på kvittering RR 1796 9034 7 NO	
Gnr 49	Bnr 11	Festenr	Seksjonsnr	Eiers/festers navn Farmen, Berit Karin			
Adresse				Adresse Hedrumveien 1717			
Postnr	Sted			Postnr 3282	Sted Kvelde		Postedets reg.nr
Personlig kvittering for mottatt varsel <input type="checkbox"/> Varselet er mottatt <input type="checkbox"/> Jeg samtykker i tiltaket				Dato	Underskrift	Denne del klistres på kvittering RR 1796 9033 3 NO	
Gnr 49	Bnr 11	Festenr	Seksjonsnr	Eiers/festers navn Kårbø, Alf Børge			
Adresse				Adresse Robølevegen 11			
Postnr	Sted			Postnr 3550	Sted Gol		Postedets reg.nr
Personlig kvittering for mottatt varsel <input type="checkbox"/> Varselet er mottatt <input type="checkbox"/> Jeg samtykker i tiltaket				Dato	Underskrift	Denne del klistres på kvittering RR 1796 9032 0 NO	

Postverket bekrefter at det i dag er innlevert rekommanderte sendinger til ovennevnte adressater.	Samlet antall sendinger: <i>7-540</i>	Poststedets underskrift <i>07 FEB 2014</i>
---	--	---

Kvittering for nabovarsel

Til naboer/gjenboere av eiendommen:

Saksnummer

Nabovarsel kan enten sendes som rekommandert sending eller overleveres personlig mot kvittering. Ved personlig overlevering vil avkrysning gjelde som bekreftelse på at varselet er mottatt og samtykket.				Gnr 49	Bnr 20	Festenr	Seksjonsnr
				Adresse Ievegen 249, 5917 Rossland			
Nabo/gjenboer eiendom				Nabo/gjenboer eiendom Eier/Fester			
Gnr 49	Bnr 147	Festenr	Seksjonsnr	Eiers/festers navn Brakstad, Lillian Straumøy			
Adresse				Adresse Vestbygdivegen 117			
Postnr	Sted			Postnr 5918	Sted Frekhaug		Postedets reg.nr
Personlig kvittering for mottatt varsel <input type="checkbox"/> Varselet er mottatt <input type="checkbox"/> Jeg samtykker i tiltaket				Dato	Underskrift		
				Denne del klistres på kvittering RR 1796 9041 8 NO			
Gnr 49	Bnr 148	Festenr	Seksjonsnr	Eiers/festers navn Gjærsøe, Elisabeth			
Adresse				Adresse Stekkevikvegen 25			
Postnr	Sted			Postnr 5917	Sted Rossland		Postedets reg.nr
Personlig kvittering for mottatt varsel <input type="checkbox"/> Varselet er mottatt <input type="checkbox"/> Jeg samtykker i tiltaket				Dato	Underskrift		
				Denne del klistres på kvittering RR 1796 9040 4 NO			
Gnr 49	Bnr 148	Festenr	Seksjonsnr	Eiers/festers navn Lædre, Magne			
Adresse				Adresse Stekkevikvegen 25			
Postnr	Sted			Postnr 5917	Sted Rossland		Postedets reg.nr
Personlig kvittering for mottatt varsel <input type="checkbox"/> Varselet er mottatt <input type="checkbox"/> Jeg samtykker i tiltaket				Dato	Underskrift		
				Denne del klistres på kvittering RR 1796 9039 5 NO			
Gnr	Bnr	Festenr	Seksjonsnr	Eiers/festers navn			
Adresse				Adresse			
Postnr	Sted			Postnr	Sted		Postedets reg.nr
Personlig kvittering for mottatt varsel <input type="checkbox"/> Varselet er mottatt <input type="checkbox"/> Jeg samtykker i tiltaket				Dato	Underskrift		
Gnr	Bnr	Festenr	Seksjonsnr	Eiers/festers navn			
Adresse				Adresse			
Postnr	Sted			Postnr	Sted		Postedets reg.nr
Personlig kvittering for mottatt varsel <input type="checkbox"/> Varselet er mottatt <input type="checkbox"/> Jeg samtykker i tiltaket				Dato	Underskrift		
Gnr	Bnr	Festenr	Seksjonsnr	Eiers/festers navn			
Adresse				Adresse			
Postnr	Sted			Postnr	Sted		Postedets reg.nr
Personlig kvittering for mottatt varsel <input type="checkbox"/> Varselet er mottatt <input type="checkbox"/> Jeg samtykker i tiltaket				Dato	Underskrift		
Gnr	Bnr	Festenr	Seksjonsnr	Eiers/festers navn			
Adresse				Adresse			
Postnr	Sted			Postnr	Sted		Postedets reg.nr
Personlig kvittering for mottatt varsel <input type="checkbox"/> Varselet er mottatt <input type="checkbox"/> Jeg samtykker i tiltaket				Dato	Underskrift		
Gnr	Bnr	Festenr	Seksjonsnr	Eiers/festers navn			
Adresse				Adresse			
Postnr	Sted			Postnr	Sted		Postedets reg.nr

Postverket bekrefter at det i dag er innlevert rekommanderte sendinger til ovennevnte adressater.	Samlet antall sendinger: 3-4	Poststedets underskrift 
---	---------------------------------	--

