

E (3)



Fasade mot sør vest

Tilbygg Trond-Øle Husebø
Ny carport under altan
med trapp til lening Mz 1:50

Tegn: 8.10.17 - *[Signature]*

Takutstikk

E (7)

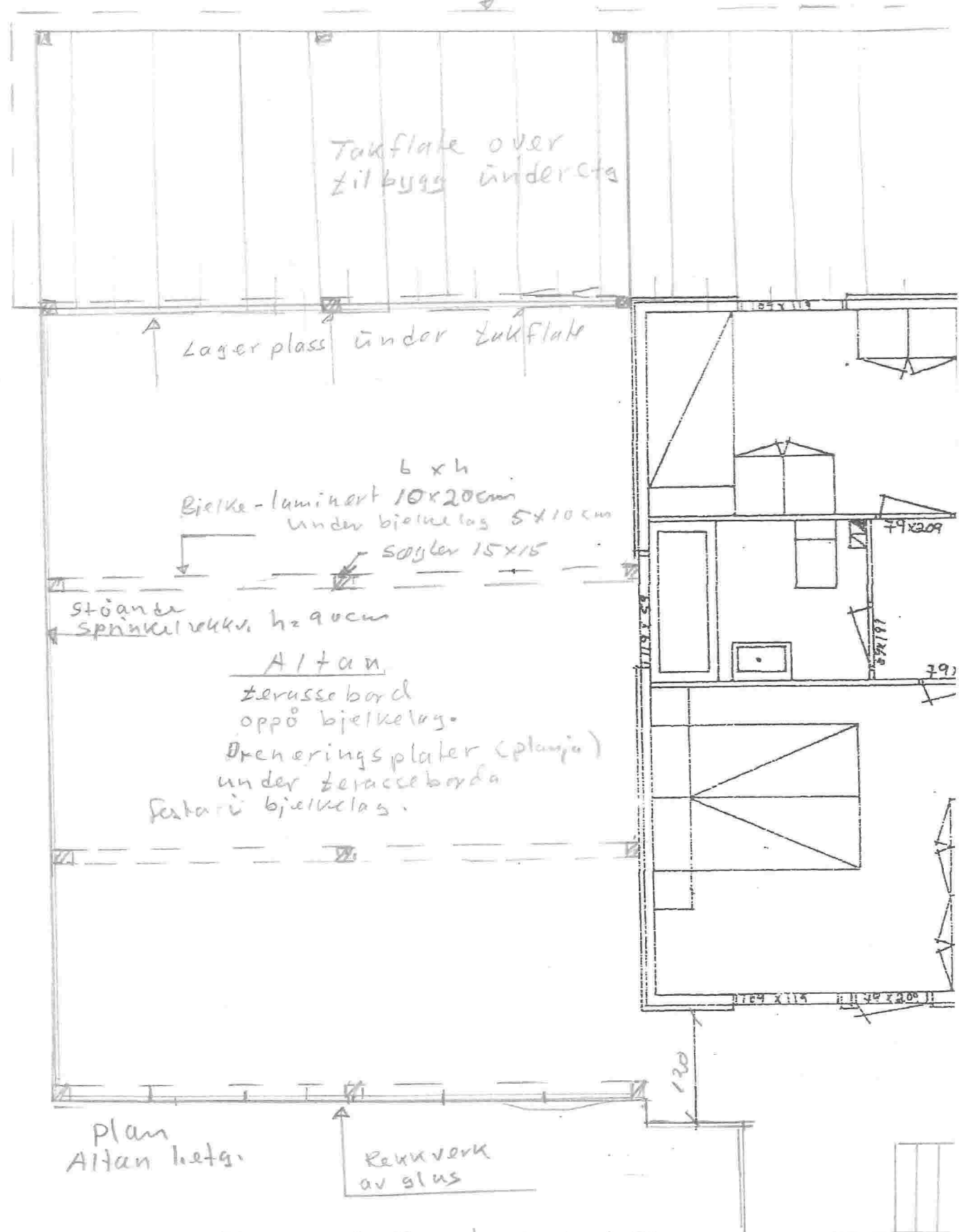

plan Alibi betg.

Reruvork av glas

Tilbygg Trond-ole Husebo M=1.50
plan Alibi over ny carport

E ①



Fasade mot Nord aust

TILBYGG TROND OLE HUSEBO
carport + nytt inngangsparti M=1:50
Tegn: 8.10.17 - *AK*

E 2

Tilbygg stue oppø eks. terrasse over boder

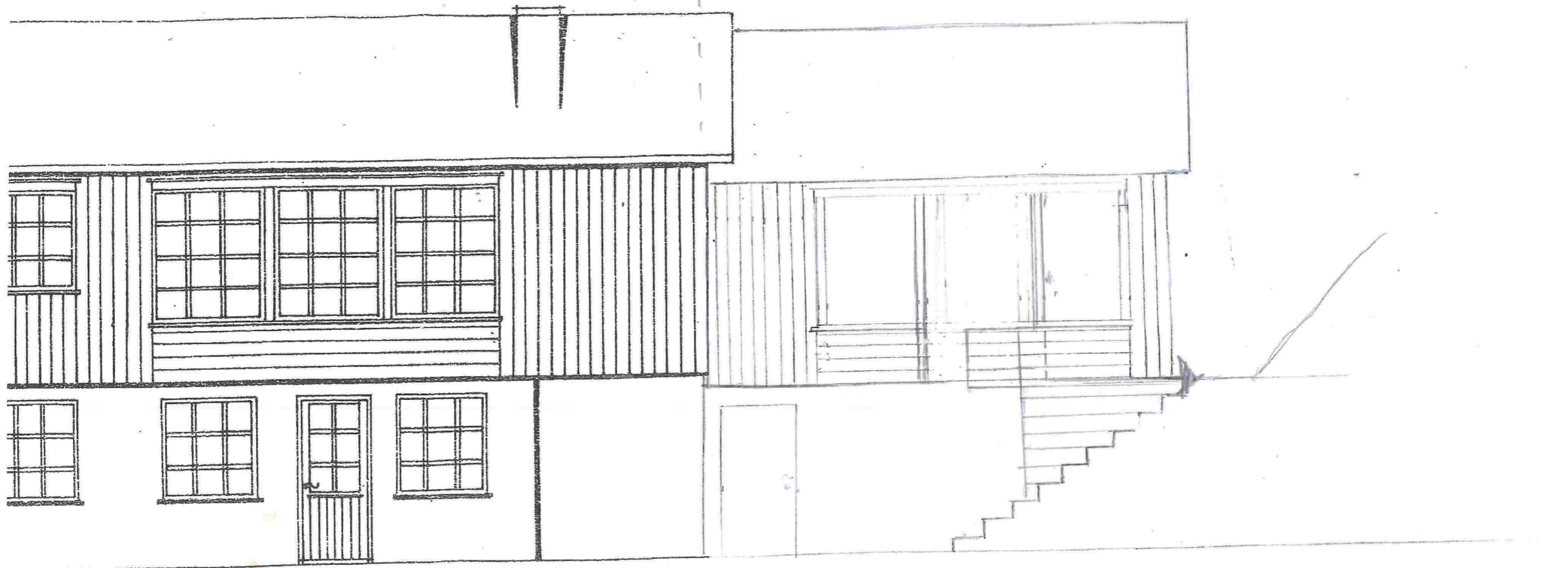

Fasade sør-vest

TILBYGG TROND OLE HUSEBØ

Fasade mot sør-vest ^m/tilbygg stue
på 100% terrasse over inderstg.

M = 1:50

Tegn: 8.10.17 - *lf*

E. (4)



Trapp frå altan

Mot sørøst

støande sprinkelveg

TILBYGG TRONDOLÉ HUSEBØ
Fasadeendring. M=1:50

E (5)

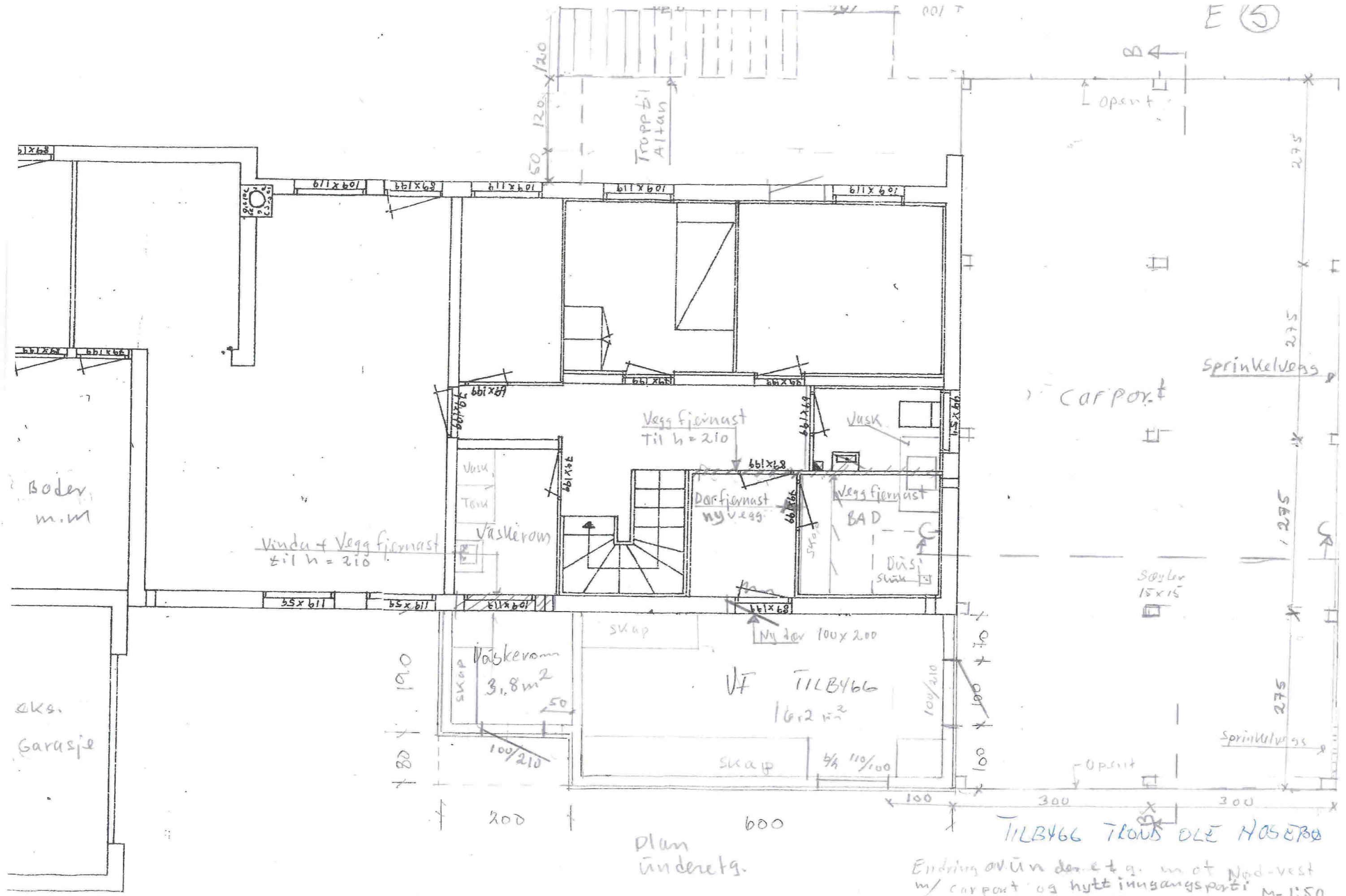

Plan underetg.

TILB466 TROND OLE NØSERO

Eindring av U m den et g. m et Nord-vest m/ carport og hytt inngangsparti M=1:50
Tegn. 8.10.17 - J/S

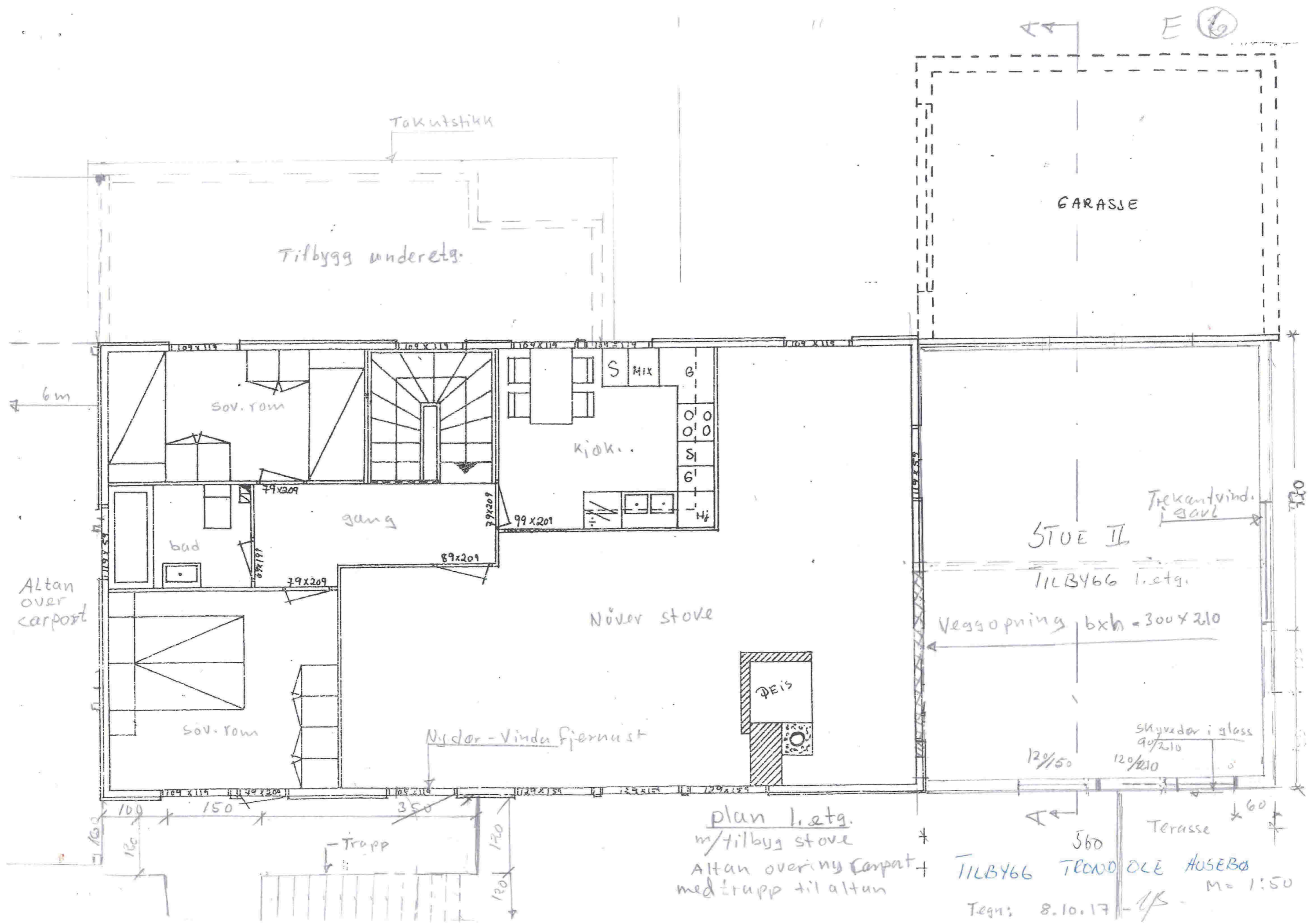

E 6

GARASJE

Sov. rom

bad

gang

Kjøkk.

Nøler stov

Sov. rom

STUE II

Trekantvind. i sovl

TILBY66 1. etg.

Veggopning b x h = 300 x 210

skjveder i glass 90/210

120/150

120/210

Terasse 60

560

plan 1. etg.
m/tilbygg stov
Altan overing carport
med trapp til altan

TILBY66 TROND OLE HUSEBØ
M = 1:50
Tegn: 8.10.17