



Bjørn Vidar Dale  
Bennettersgate 12  
4024 STAVANGER

Bestiller: bydale@broadpark.no  
Vår referanse: 0917150/2425894  
Bestilling: C2 2016-08-23 56

Dato  
23.08.2016

### Kopi av dokument fra vårt arkiv

Dere har bedt om en bekreftet kopi av følgende dokument fra arkivet:

|                         |                                |                                      |
|-------------------------|--------------------------------|--------------------------------------|
| <b>Dok.nr.:</b><br>1826 | <b>Registrert:</b><br>8.3.1989 | <b>Rettsstiftelse:</b><br>JORDSKIFTE |
|-------------------------|--------------------------------|--------------------------------------|

Dokumentet er registrert på blant annet følgende eiendom:

| <b>Knr.</b> | <b>Gnr.</b> | <b>Bnr.</b> | <b>Fnr.</b> | <b>Snr.</b> |
|-------------|-------------|-------------|-------------|-------------|
| 1256 MELAND | 19          | 2           | 0           | 0           |

Dokumentet følger vedlagt.

Dokumentet følger ikke vedlagt.

Det finnes mye nyttig informasjon på våre nettsider [www.tinglysing.no](http://www.tinglysing.no). På [www.seeiendom.no](http://www.seeiendom.no) er det mulig å se hva som er tinglyst i grunnboken. Ta også gjerne kontakt med vårt kundesenter på telefon 08700. Kundesenteret er åpent alle hverdager fra klokken 09.00 til 15.00.

Med hilsen  
Statens kartverk Tinglysing



Utdrag av  
Rettsbok  
for

**DAGBOKFØRT**

001826 8. MARS. 89

**NORDHORDLAND  
SØNSKRIVEREMBETE**

NORD- OG MIDHORDLAND

JORDSKIFTERETT

Grensegang vedk. nausttomter i

D A L S T Ø

for gnr. 18, 19 ,20 og 21 i

Meland kommune



Rett kopi bekreftef:

*G. Frodahl*

År 1987, den 13. oktober, vart jordskifterett sett i huset til Reidar Birkeland på gnr. 20, bnr. 5 i Meland.

Rettsformann: Jordskiftedommar Ole Johan Serigstad.

Meddommarar: 1. Else Holmås, Lindås  
2. Lindbjørg Bøgevik, Vågseidet.

Protokollfører: Rettsformannen.

Sak nr. 21/1984.

Saka gjeld: Grensegang vedk. nausttomter i Dalsfjøra.

Partar:

|                                      |                           |
|--------------------------------------|---------------------------|
| Per Atle Sæle,                       | eigar av gnr. 18, bnr. 10 |
| Kjell Ingvar Sagstad,                | " " " 18, " 20            |
| Jan Erik Sagstad,                    | " " " 18, " 21            |
| Gunnvald Bøe,                        | " " " 18, " 58            |
| Annå Bøe,                            | " " " 18, " 59            |
| Gjermund Skare,                      | " " " 18, " 67            |
| Arthur og Magnhild Sagstad,          | eigarar " " 19, " 2       |
| Jostein Sagstad,                     | eigar " " 19, " 3         |
| Målfrid Karen Sagstad Kalnes,        | " " " 19, " 4             |
| Bjarne Marheim,                      | " " " 19, " 5             |
| Hjalmar og Kari Røyrbøtn,            | eigarar " " 19, " 8       |
| Reidar og Bjørg Reidun Birkeland,    | " " " 19, " 29            |
| Sverre J. Dale,                      | eigar " " 20, " 1         |
| Sigmund Grønhaug,                    | " " " 20, " 2             |
| Ingeborg Dale,                       | " " " 20, " 3             |
| Johnny N. Grønhaug,                  | " " " 20, " 4             |
| Kjell Dale,                          | " " " 20, " 5             |
| Johs. A. Dale,                       | " " " 20, " 6             |
| Olav O. Dale og Brita Ringheim Dale, | eigarar " " 20, " 7       |
| Trond Dale,                          | eigar " " 21, " 1         |
| Knut Dale,                           | " " " 21, " 2             |
| Ellen og Alf Konrad Dale,            | eigarar " " 21, " 3       |
| Arve Hopland,                        | eigar " " 21, " 4         |
| Svein Skauge, Lars Skauge,           |                           |
| Carl Johan Skauge og Bo Anders Holm, | eigarar " " 19, " 15      |

.....  
Grenseskildring:

Tomt\_nr.\_1\_

Denne tomte er bruksrett for gnr. 21, bnr. 1, eigar Trond L. Dale og gnr. 21, bnr. 4, eigar Ragnar Arve Hopland. Tomte er omgjeven av ei grense som tek til i bolt (1) i stein og går i NVtV 1/2 V retning (328,9°) 5,38 m til bolt (2) i stein, i NNA retning (27,4°) 7,80 m til bolt (3) i jord, i ASA retning (125,3°) 4,88 m til bolt (4) i stein og i SSV retning (223,9°) 8,10 m til grensemerke nr. 1.

Tomt\_nr.\_2\_

Denne tomte er bruksrett for gnr. 18, bnr. 10, eigar Per Atle Sæle, gnr. 18, bnr. 21, eigar Jan Erik Sagstad og gnr. 20, bnr. 4, eigar Terje Grønhaug.



Tomta er omgjeven av ei grense som tek til i vestgrensa for tomt nr. 1, 1,95 m sør for grensemerke nr. 3 og går i VNV retning (324,4<sup>g</sup>) 0,04 m til bolt (5) i jord og same retning 3,85 m til bolt (6) i fjell, i NtA 1/2 A retning (17,7<sup>g</sup>) 7,72 m til bolt (7) i jord, i SAaA retning (140,2<sup>g</sup>) 5,17 m til bolt (8) i stein, i SSV retning (227,4<sup>g</sup>) 4,49 m til grensemerke nr. 3 og vidare 1,92 m etter vestgrensa for tomt nr. 1.

#### Tomt\_nr.\_3.

Denne tomte er bruksrett for gnr. 18, bnr. 58, eigar Gunnvald Bøe, gnr. 18, bnr. 59, eigar Anna Bøe og gnr. 18, bnr. 67, eigar Gjermund Skare.

Tomta er omgjeven av ei grense som tek til i grensemerke nr. 6 og går i VtN1/2N retning (320,4<sup>g</sup>) 4,55 m til austgrensa for tomt nr. 4 2,21 m nordom grensemerke nr. 12 og fylgjer denne grensa 7,53 m nord-nord-austover til eit punkt 1,20 m sørom grensemerke nr. 11<sup>g</sup>. Grensa for tomt nr. 3 held fram i AtS 1/2 S retning (117,7<sup>g</sup>) 4,23 m til grensemerke nr. 7. I aust grensar tomt nr. 3 mot tomt nr. 2.

#### Tomt\_nr.\_4.

Denne tomte er gnr. 19, bnr. 15 og er eigedomsrett. Eigarar er Svein Skauge, Lars Skauge, Carl Johan Skauge og Bo-Anders Holm.

Tomta er omgjeven av ei grense som tek til ute i sjøen og går i NtA 1/2 A retning (19,5<sup>g</sup>) til bolt (9) i fjell og same retning 10,59 m til bolt (10) i stein, i AtS 1/2 S retning (116,1<sup>g</sup>) 6,59 m til bolt (11) i jord, i StV 1/2 V retning (220,4<sup>g</sup>) 10,95 m til bolt (12) i fjell og vidare same retning ut i sjøen.

#### Tomt\_nr.\_5.

Denne tomte er bruksrett for gnr. 19, bnr. 3, eigar Jostein Sagstad, gnr. 19, bnr. 4, eigar Målfrid Karen Sagstad Kalnes og gnr. 19, bnr. 8, Kari Røyrbotn og Hjalmar Røyrbotn. Tomta er omgjeven av ei grense som tek til i bolt (13) i stein og går i NV 1/2 V retning (346,9<sup>g</sup>) 6,86 m til bolt (14) i stein, i NA retning (51,4<sup>g</sup>) 9,47 m til bolt (15) i stein, i SA 1/2 A retning (145,8<sup>g</sup>) 6,07 m til bolt (16) i stein og i SV 1/2 S retning (246,1<sup>g</sup>) 9,55 m til grensemerke nr. 13.

#### Tomt\_nr.\_6.

Denne tomte er bruksrett for gnr. 20, bnr. 2, eigar Sigmund Grønhaug. Tomta er omgjeven av ei grense som tek til i grensemerke nr. 14 og går i NV retning (352,3<sup>g</sup>) 5,93 m til bolt (17) i jord, i NAtA retning (62,2<sup>g</sup>) 7,87 m til bolt (18) i jord og i SAaS retning (160,3<sup>g</sup>) 4,66 m til grensa for tomt nr. 5 2,28 m sørvest for grensemerke nr. 15. Tomt nr. 6 grensar i søraust mot tomt nr. 5.

#### Tomt\_nr.\_7.

Denne tomte er bruksrett for gnr. 18, bnr. 20, eigar Kjell Ingvar Sagstad og gnr. 21, bnr. 3, eigarar Ellen og Alf Konrad Dale.

Tomta er omgjeven av ei grense som tek til i bolt (19) i fjell og går i SVtS 1/2 S retning (229,1<sup>g</sup>) 5,75 m til bolt (20) i



stein, i NVtV 1/2 V retning ( $330,4^g$ ) 7,80 m til bolt (21) i stein, i NATN 1/2 N retning ( $30,1^g$ ) 5,67 m til bolt (22) i stein og i SATA 1/2 A retning ( $129,8^g$ ) 7,72 m til grensemerke nr. 19.

Tomt\_nr.\_8.

Denne tomta er bruksrett for gnr. 19, bnr. 2, eigar Knut Johan Sagstad og gnr. 20, bnr. 7 eigarar Olav O. Dale og Brita Dale.

Tomta er omgjeven av ei grense som tek til i bolt (23) i stein og går i StV 1/2 V retning ( $220,3^g$ ) 6,26 m til bolt (24) i stein, i VNV retning ( $322,0^g$ ) 8,44 m til bolt (25) i stein, i NtA 1/2 A retning ( $21,4^g$ ) 5,76 m til bolt (26) i stein og i AtS 1/2 S retning ( $118,2^g$ ) 8,34 m til grensemerke nr. 23.

Tomt\_nr.\_9.

Denne tomta er bruksrett for gnr. 20, bnr. 5, eigar Kjell Dale og gnr. 20, bnr. 7, eigarar Olav O. Dale og Brita Dale.

Tomta er omgjeven av ei grense som tek til i grensemerke nr. 25, i grensa for tomt nr. 8 og går i StV 1/2 V retning ( $220,6^g$ ) 5,57 m til bolt (27) i stein (betong), i AtS 1/2 S retning ( $121,8^g$ ) 7,73 m til bolt (28) i fjell (betong) og i NtA 1/2 A retning ( $20,6^g$ ) 5,54 m til grensa for tomt nr. 8 0,71 m nordvest for grensemerke nr. 24. Grensa for tomt nr. 9 fylgjer så grensa for tomt nr. 8 nordvestover 7,73 m til grensemerke nr. 25.

Tomt\_nr.\_10.

Denne tomta er eigande nausttomt til gnr. 19, bnr. 29, eigarar Arne Reidar Birkeland og Bjørg Reidun Birkeland.

Tomta er omgjeven av ei grense som tek til i sjøen og går i NVtN 1/2 N retning til gamal kors (29) i fjell i NtV 1/2 V retning ( $381,8^g$ ) 8,40 m til gamal kors (30) i fjell, i A retning ( $101,8^g$ ) 17,70 m til gamal kors (31) i fjell og i S 1/2 A retning ( $196,2^g$ ) 2,86 m til nå nedsett bolt (32) i fjell og vidare same retning ut i sjøen.

Dei nå nedsette merkeboltane er prefabrikerte og godkjende grensemerker av aluminium. Dei oppgjevne avstandane er horisontale mål. Retningane er i høve til sant nord og gjevne i centesimal deling ( $400^g$ ).

I spørsmålet om grenser ut i sjøen for bruksrettstomtene vil retten gjera merksam på at bruksrettane gjev råderett innom dei grensene som er sette for tomtene. Frå nausttomtene ned til og ut i sjøen har nausteigarane dei rettar som må til for å nytta ut naustrettane, m.a. rett til turvande anlegg. Slike innretningar må likevel ikkje setjast opp på slik måte at dei hindrar andre, også grunneigaren, i å nytta sine rettar. Også eigarane av gnr. 19, bnr. 5, 15 og 29 må ta slike omsyn.

Atkomst til tomtene.

Tomtene nr. 1-6 skal ha gangeveg frå køyrevegen/kaien på lagleg stad nordom tomtene.

Tomtene nr. 7-10 skal ha gangeveg frå svingen i køyrevegen på lagleg stad ned til tomt nr. 7 og vidare nordvestom tomtene 7-

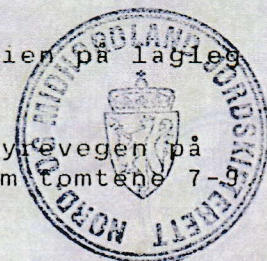

Gangevegane er innteikna på kartet. Dei skal vera inntil 1 m breie.

Tracéen for vegane skal kunna justerast dersom partane er samde om det.

.....  
Forkynning:

Forkynning skjer etter reglane om postforkynning.

Den tinglyste utskrifta vert sendt til eigaren av gnr. 19, bnr. 5 som skal ta vare på den til sams bruk.

Rettsmøtet slutt

Fjellanger, 23. november 1988

Ole Johan Serigstad (s)

Else Holmås (s)

Lindbjørg T. Bøgevik (s)

Rett utskrift:

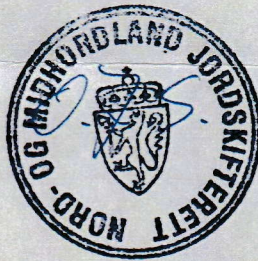

Vedk. tomt nr. 7.

Halve denne tomta er tidlegare skyldsett og har fått gnr. 18, bnr. 28. Eigar er Johannes Sagstad. Kjell Sagstad er brukar av bnr. 28. Johannes Sagstad er kjend med avmerkinga av tomt nr. 7 og har godkjent den.

*Ole Johan Serigstad*  
 Ole Johan Serigstad

JORDSKIFTEDOMMAR



KOORDINATER FOR GR. MERKA

| NR. | X         | Y         |
|-----|-----------|-----------|
| 1   | 288020,00 | -46576,35 |
| 2   | 288022,36 | -46581,18 |
| 3   | 288029,43 | -46577,88 |
| 4   | 288027,54 | -46573,38 |
| 5   | 288027,78 | -46578,73 |
| 6   | 288029,14 | -46582,30 |
| 7   | 288036,56 | -46588,18 |
| 8   | 288033,51 | -46576,81 |
| 9   | 288030,43 | -46593,56 |
| 10  | 288040,53 | -46598,37 |
| 11  | 288038,88 | -46583,99 |
| 12  | 288028,47 | -46587,32 |
| 13  | 288028,27 | -46604,62 |
| 14  | 288032,88 | -46609,70 |
| 15  | 288039,42 | -46602,85 |
| 16  | 288035,42 | -46598,28 |
| 17  | 288037,22 | -46613,74 |
| 18  | 288041,62 | -46607,22 |
| 19  | 288036,96 | -46641,99 |
| 20  | 288031,80 | -46644,53 |
| 21  | 288035,39 | -46651,46 |
| 22  | 288040,44 | -46648,88 |
| 23  | 288036,44 | -46652,52 |
| 24  | 288030,49 | -46654,48 |
| 25  | 288033,35 | -46662,42 |
| 26  | 288038,79 | -46660,52 |
| 27  | 288028,07 | -46664,19 |
| 28  | 288025,48 | -46656,91 |
| 29  | 288022,42 | -46682,99 |
| 30  | 288030,48 | -46685,36 |
| 31  | 288029,98 | -46667,66 |
| 32  | 288027,13 | -46667,49 |

D A L S T Ø

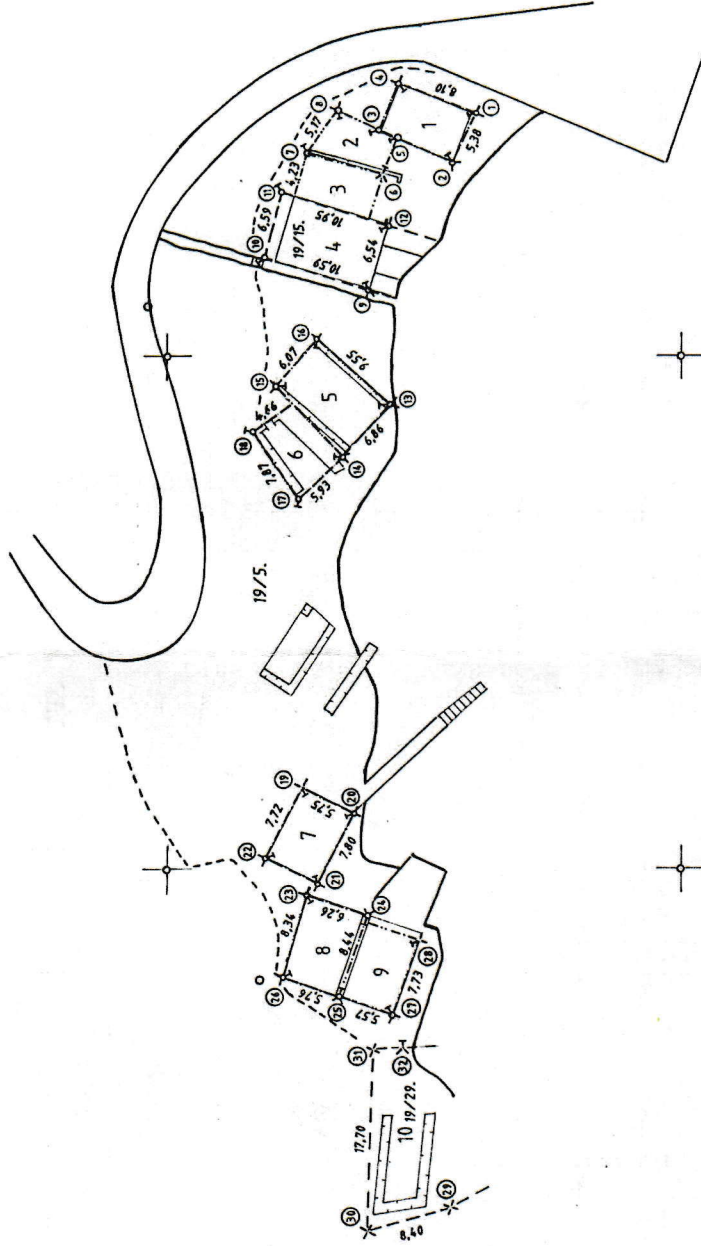

S.N.

x = 280.100

x = 280.050

x = 280.000

y = -46.550

y = -46.600

y = -46.650

y = -46.700

JORDSKIFTEKART

- GRESSESTEIN
- △ HOLT I FJELL
- ▲ HOLT I JORDBAST STEIN
- × GROSS I FJELL
- ⊠ GROSS I JORDBAST STEIN
- ⊞ HOLT I JORD
- ⊟ TREPAL
- ⊠ GRESSESTEIN GRAS
- ⊞ GRESSESTEIN FURU
- ⊟ GRESSESTEIN LAUTRE

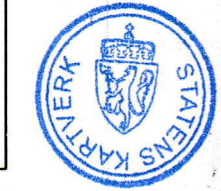

|                     |            |                                   |                |                     |                    |
|---------------------|------------|-----------------------------------|----------------|---------------------|--------------------|
| MAN PÅ FELTET       |            | JORDSKIFTEVERKET'S KARTARBEID NR. |                | BLAD NR.            | FELTOPPGÅTTE       |
| SAGSTAD NEDRE.      |            |                                   |                |                     | KARTLEGESÅR        |
| FORMNING            | FJELLET    | SR.                               | ARTALL         | BLAD                | 1987               |
| MELAND.             | HORDALAND. | 19                                | 1 : 500.       |                     | JORDSKIFTEÅR       |
| JORDSKIFTEVERKET    | SAK NR.    | LÅST FRÅN T RETTEN                | AVSLUTTA       | OFF. BLADINNHENNING | PRODUSENT          |
| Nord-og Midhordland | 21 / 1984. |                                   | 23. nov. 1988. |                     | <i>[Signature]</i> |