

Kommunens saksnr.	Vedlegg nr.	Side
	G-	1 av



## Erklæring om ansvarsrett

etter plan- og bygningsloven (pbl) § 23-3

Erklæringen skal sendes til ansvarlig søker.  
Alternativt kan erklæringen sendes direkte til kommunen, men da må ansvarlig søker få tilsendt en kopi.

Erklæringen gjelder							
Eiendom/ byggsted	Gnr.	Bnr.	Festnr.	Seksjonsnr.	Bygningsnr.	Bolignr.	Kommune
	43	19					MELAND
	Adresse			Postnr.	Poststed		
	ROSSLANDSVEGEN 1438			5917	ROSSLAND		

Foretak			
Foretakets navn			Organisasjonsnr.
TRULS OG PETTER RØRLEGGERSERVICE AS			985820872
Adresse		Postnr.	Poststed
STORETVEITVEIEN 167		5231	PARADIS
Kontaktperson		Telefon	Mobiltelefon
TRULS LØLAND		55114140	98282261
E-post			
truls@tparor.no			
Foreligger sentral godkjenning? <input checked="" type="checkbox"/> Ja <input type="checkbox"/> Nei			
Hvis ja, dekkes ansvarsområdene av sentral godkjenning? <input checked="" type="checkbox"/> Helt <input type="checkbox"/> Delvis <input type="checkbox"/> Nei			

Ansvarsområde						
Funksjon (SØK, PRO, UTF, kontroll)	Beskriv arbeidet foretaket skal ha ansvar for	Tiltaks- klasse	Våre samsvarserklæringer/kontrollerklæringer vil foreligge ved: (sett X)			
			Søknad om ramme- tillatelse	Søknad om igangsettings- tillatelse/ ett-trinns søknad	Søknad om midlertidig bruksstillatelse	Søknad om ferdigattest
SØK		-				
- pro	VANN OG AVLØPSRØR I NY ENEBOLIG	- 1		X		
- utf	VANN OG AVLØPSRØR I NY ENEBOLIG	- 2		X		X
-		-				
-		-				
-		-				
-		-				
-		-				
-		-				
-		-				
-		-				
-		-				
-		-				
-		-				
-		-				
-		-				
-		-				
-		-				

Erklæring og underskrift	
Foretaket er kjent med reglene om straff og sanksjoner i pbl kap 32 og at det kan medføre reaksjoner dersom det gis uriktige opplysninger. Foretaket forplikter seg til å stille med nødvendig kompetanse i tiltaket jf. SAK10 kap. 10 og 11	
<input checked="" type="checkbox"/> Ansvarlig prosjekterende erklærer at prosjekteringen skal være planlagt, gjennomført og kvalitetssikret i henhold til pbl jf. SAK10 §12-3	
<input checked="" type="checkbox"/> Ansvarlig utførende erklærer at arbeidet ikke skal starte før det foreligger kvalitetssikret produksjonsunderlag for respektive del av utførelsen jf SAK10 § 12-4	
<input type="checkbox"/> Ansvarlig kontrollerende erklærer uavhengighet, jf. SAK10 § 14-1, og vil redegjøre for endringer som kan påvirke uavhengigheten jf. SAK10 §12-5	
Dato	Underskrift
22.12.2017	
Gjentas med blokkbokstaver	
TRULS LØLAND	

Kommunens saksnr

Prosjektnr



## Samsvarserklæring

Pbl § 24-1, SAK10 kapittel 12

Erklæringen gjelder							
Eiendom/ byggested	Gnr	Bnr	Festenr.	Seksjonsnr	Bygningnr.	Bolignr.	Kommune
	Adresse				Postnr.	Poststed	
	43	19					MELAND
	ROSSANDSVEGEN 1438				5917	ROSSLAND	

Foretak	
Foretakets navn	Organisasjonsnr.
TRULS OG PETTER RØRLEGGERSERVICE AS	985820872

Ansvarsrett gitt dato		Arbeidet innen ansvars- området er avsluttet	<input checked="" type="checkbox"/> Ja	<input type="checkbox"/> Nei
--------------------------	--	---	--	------------------------------

Ansvarsområde	
Hentet fra søknad om ansvarsrett	Funksjon (PRO, UTF)
	PRO/UTF
	Beskrivelse av ansvarsområde
	FREMLEGG VANN OG AVLØPSRØR I NY ENEBOLIG

Ansvarlig for prosjektering:			
Det er ikke avdekket gjenstående arbeider innenfor ansvarsområdet som er til hinder for å gi:			
<input type="checkbox"/> Rammetillatelse	<input checked="" type="checkbox"/> Igangsettingstillatelse/ ett-trinns tillatelse	<input type="checkbox"/> Midlertidig brukstillatelse	<input type="checkbox"/> Ferdigattest

Ansvarlig for utførelse:	
<input type="checkbox"/> Midlertidig brukstillatelse – Gjenstående arbeider for denne delen av tiltaket frem mot ferdigattest	
Angi gjenstående arbeider av mindre vesentlig betydning, innenfor den delen av tiltaket det søkes midlertidig brukstillatelse for	
Angi resterende deler av tiltaket hvor det her ikke søkes om midlertidig brukstillatelse	
<input type="checkbox"/> Ferdigattest – Det er ikke avdekket feil eller mangler som hindrer ferdigattest	

Bekreftelser	
Det bekreftes at kvalitetssikring er utført og dokumentert i henhold til søknad om ansvarsrett og foretakets system.	
<input checked="" type="checkbox"/>	Prosjektering verifisert i samsvar med ytelser i TEK10 alternativt TEK
<input checked="" type="checkbox"/>	Prosjektering verifisert i samsvar med dokumentasjon av løsninger i TEK10 alternativt TEK
<input checked="" type="checkbox"/>	Utførelse verifisert i samsvar med produksjonsunderlag.

Erklæring og underskrift		
Foretaket er kjent med reglene om straff og sanksjoner i plan- og bygningsloven kap 32, og at det kan medføre reaksjoner dersom det er gitt uriktige opplysninger.		
Dato	Foretakets underskrift	Gjentas med blokkbokstaver
22.12.2017		TRULS LØLAND

Vedlegg nr. G-	Side 1 av
-------------------	--------------



## Søknad om ansvarsrett

etter plan- og bygningsloven

Søknaden gjelder							
Eiendom/ byggsted	Gnr	Bnr	Festenr.	Seksjonsnr.	Bygningsnr.	Bolignr.	Kommune
	43 19				MELAND		
Adresse ROSSLANDSVEGEN 1438				Postnr.	Poststed		
				5917	ROSSLAND		

Foretak	
Foretak	Organisasjonsnr.
TRULS OG PETER RØRLEGGERSERVICE AS	985820872
Adresse	Postnr.   Poststed
STORETVEITVEIEN 167	5231   PARADIS
Kontaktperson	Telefon   Mobiltelefon
TRULS LØLAND	55114140   98282261
E-post	
truls@tparor.no	

Funksjon (SØK, PRO, UTF, kontroll)	Beskrivelse av ansvarsområdet	Tiltaks- klasse	Våre samsvarserklæringer/kontrollerklæringer vil foreligge ved: (sett X)			
			Søknad om ramme- tillatelse	Søknad om igangsettings- tillatelse/ ett-trinns søknad	Søknad om midlertidig brukstillatelse	Søknad om ferdigattest
PRO	FREMLEGG VANN OG AVLØPSRØR	1		X		X
UTF	I NY ENEBOLIG	2		X		X

Godkjenning av foretak	
Foreligger sentral godkjenning innenfor ansvarsområdene?	<input checked="" type="checkbox"/> Ja <input type="checkbox"/> Nei
Dekkes ansvarsområdet av sentral godkjenning	<input checked="" type="checkbox"/> Helt <input type="checkbox"/> Delvis <input type="checkbox"/> Nei
Hvis delvis, beskriv det som ikke dekkes (Er det behov for ytterligere plass, beskriv i eget vedlegg):	
Vedlegg nr. G-	
Hvis nei eller delvis, legg ved "Vedlegg til søknad om ansvarsrett der foretaket ikke har sentral godkjenning".	
Vedlegg nr. G-	

Erklæringer og underskrifter	
Foretaket er kjent med reglene om straff og sanksjoner i pbl kap 32 og at det kan medføre reaksjoner dersom det gis uriktige opplysninger.	
<input checked="" type="checkbox"/>	Vi forplikter oss å stille med nødvendig kompetanse i tiltaket
<input checked="" type="checkbox"/>	Ansvarlig prosjekterende erklærer at prosjekteringen skal være planlagt, gjennomført og kvalitetssikret i henhold til pbl
<input checked="" type="checkbox"/>	Ansvarlig utførende erklærer at arbeidet ikke skal starte før det foreligger kvalitetssikret produksjonsunderlag for respektive del av utførelsen
<input type="checkbox"/>	Ansvarlig kontrollerende erklærer uavhengighet, jf. SAK10 § 14-1, og vil redegjøre for endringer som kan påvirke uavhengigheten
Ansvarlig foretak	Ansvarlig søker for tiltaket
Foretak	Foretak
TRULS OG PETER RØRLEGGERSERVICE AS	TRULS OG PETER RØRLEGGERSERVICE AS
Dato	Dato
22.12.2017	22.12.2017
Underskrift	Underskrift
Gjentas med blokkbokstaver	Gjentas med blokkbokstaver
TRULS LØLAND	TRULS LØLAND

## Gjennomføringsplan



Eiendom/ byggested

Gnr. 43 Bnr. 19

Festent. Saksnr. Bygnr. Kommune

MELAND

Adresse

ROSSLANDSVEGEN 1438

Postnr. 5917 Poststed

ROSSLAND

Versionnr. Dato

22.12.2017

Signatur, ansv. søker

*Truls og Petter Rørlegger*

Beskrivelse av fagområde, ansvarsområde, tiltaksklasse (f. hvv. prosjektering, utførelse og uavhengig kontroll)		Tiltaks-klassen	Foretakets navn og org. nr.	Kryss for planlagt samarbeidsklassing / kontrollertklassing					Satt kryss når arbeidet innen ansvarsområdet er avsluttet
Alle fagområder i tiltaket	Beskrivelse hentet fra søknad om ansvarrett	(3)	(4)	Søknad om rammetillatelse	Søknad om igangsettings-tillatelse/ert-tillatelse	Søknad om midlertidig brukstillatelse	Søknad om ferdigattest	(9)	
(1)	(2)	(3)	(4)	(5)	(6)	(7)	(8)	(9)	
PRO	VANN OG AVLØPPSRØR I NY ENEBOLIG	1	TRULS OG PETTER RØRLEGGERSERVICE AS		X				
UTF	VANN OG AVLØPPSRØR I NY ENEBOLIG	2	985820872		X				



## Situasjonskart for Meland kommune

Gnr/Bnr: 43/19

Heimelshavar: Tor Atle Oen

Adresse: Rosslandsvegen 1438

Tiltak: Bustadbygging

Gjeldande plan:

1:500

Planformål:

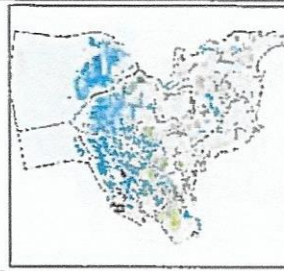

### Teiknforklaring

#### Adressepunkt

- Gateadresse
- Matr.kaladresse

#### El\_nettpunkt

- Fordeingskap
- Mast
- Nettstasjon Kiosk eller Mast
- Stolpe ankel og stor
- Vølyskabel
- Vindrafest

#### VA\_punkt

Dato og stad: \_\_\_\_\_ Signatur søkjar: \_\_\_\_\_

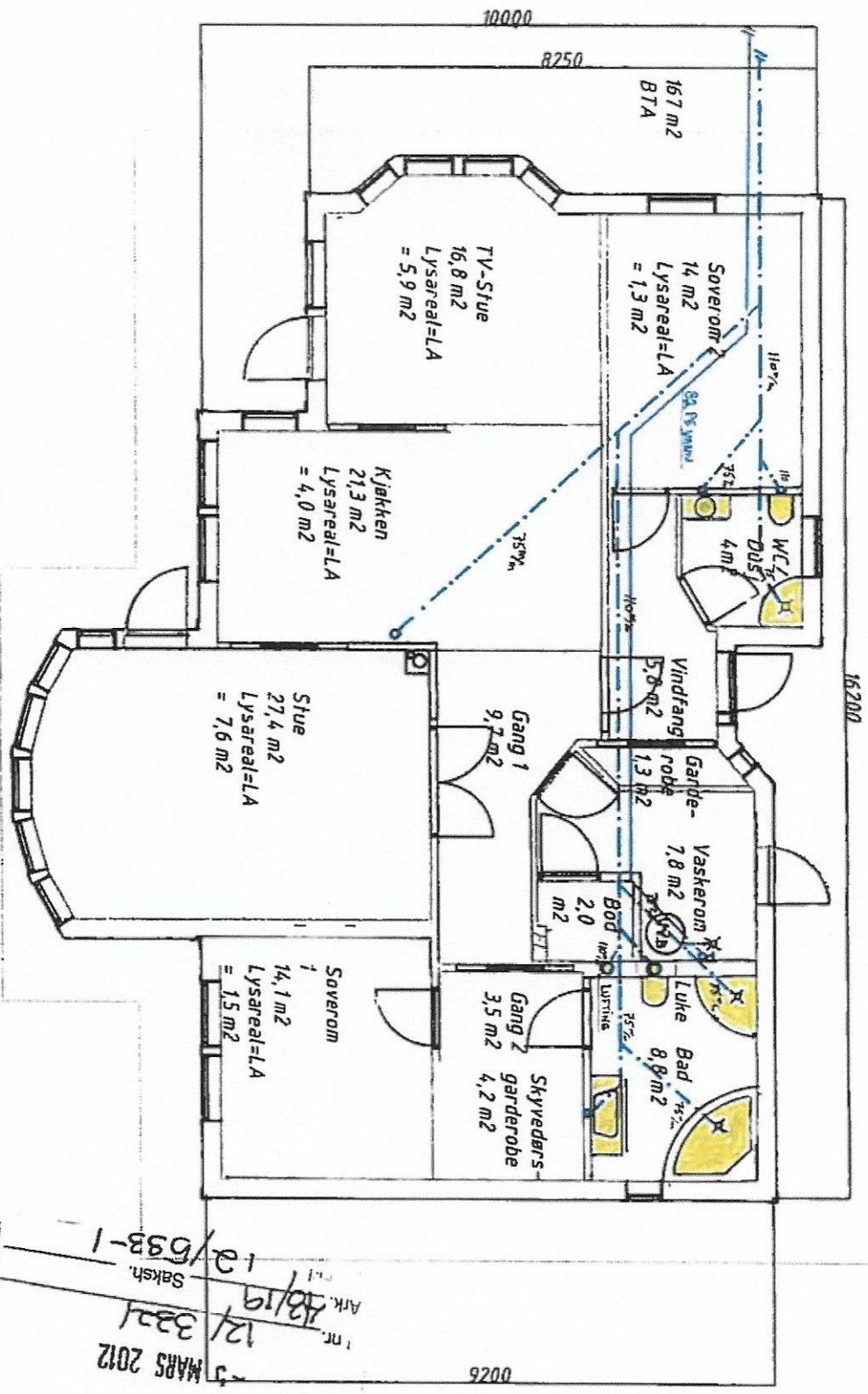

Dato	26.02.2012	Konstr./Tegnet	TAO	Tracert	TAO	Målestokk	1:100
Kontr.	TAO	Standkontr.	TAO	Godkjent	TAO	Prosjektsjanselode	

**Enebolig plan**

Rosslandsvegen 14.38

MELAND KOMMUNE  
 kommunalvård natur næring  
 og tekniske tjenester  
 -5 MARS 2012  
 Ark. 12/19  
 12/3221  
 Saksnr. 12/533-1

Erstalling for: **Tor Atle Oen**  
 a  
 Erstattet av: **b**

A-100  
 18.05.2012  
 188172  
 OC3

## Søknad om tillatelse til tiltak

etter plan- og bygningsloven § 20-1

Rammetillatelse

Ett-trinns søknadsbehandling

Oppfylles vilkårene for 3 ukers saksbehandling, jf. § 21-7 annet ledd?  Ja  Nei

## Søknad om ansvarsrett for ansvarlig søker

Foreligger sentral godkjenning?  Ja  Nei

Hvis nei, vedlegg byggblankett 5159.



Berører tiltaket eksisterende eller fremtidige arbeidsplasser?  Ja  Nei

Hvis ja, skal samtykke innhentes fra Arbeidstilsynet for igangsettelse av tiltaket. Byggblankett 5177 med vedlegg.

Berører tiltaket byggverk oppført før 1850, jf. Kulturminneloven § 25, andre ledd?  Ja  Nei

Hvis ja, skal uttalelse fra fylkeskommunen foreligge før igangsettelse av tiltaket.

Opplysninger gitt i søknad eller vedlegg til søknaden, herunder oppretting eller endring av matrikkelenhet, vil bli registrert i matrikkelen.

Søknaden gjelder						
Eiendom/ byggested	Gnr. 43	Bnr. 19	Festnr.	Seksjonsnr.	Bygningsnr.	Bolignr.   Kommune MELAND
	Adresse ROSSLANDSVEGEN 1438				Postnr. 5917	Poststed ROSSLAND
Planlagt bruk/formål	<input checked="" type="checkbox"/> Bolig <input type="checkbox"/> Fritidsbolig <input type="checkbox"/> Garasje <input type="checkbox"/> Annet: <input type="checkbox"/> Beskriv					Bygn.typekode (jf. s. 2) 111
Tiltakets art pbl § 20-1 (flere kryss mulig)	Nye bygg og anlegg	<input type="checkbox"/> Nytt bygg *)	<input type="checkbox"/> Parkeringsplass *)	<input type="checkbox"/> Anlegg	<input type="checkbox"/> Veg	<input type="checkbox"/> Vesentlig terrenginngrep
	Endring av bygg og anlegg	<input type="checkbox"/> Tilbygg, påbygg, underbygg *)	<input type="checkbox"/> Fasade			
		<input type="checkbox"/> Konstruksjon	<input type="checkbox"/> Reparasjon	<input type="checkbox"/> Ombygging	<input type="checkbox"/> Anlegg	
	Endring av bruk	<input type="checkbox"/> Bruksendring	<input type="checkbox"/> Vesentlig endring av tidligere drift			
	Riving	<input type="checkbox"/> Hele bygg *)	<input type="checkbox"/> Deler av bygg *)	<input type="checkbox"/> Anlegg		
	Bygn.tekn. installasj.**) <input checked="" type="checkbox"/>	<input type="checkbox"/> Nyanlegg *)	<input type="checkbox"/> Endring	<input type="checkbox"/> Reparasjon		
	Endring av brukeiendret i bolig	<input type="checkbox"/> Oppdeling	<input type="checkbox"/> Sammenføring			
	Innhegning, skilt	<input type="checkbox"/> Innhegning mot veg	<input type="checkbox"/> Reklame, skilt, innretning e.l.			
	Oppretting/ending av matrikkelenhet ***)	<input type="checkbox"/> Grunneiendom *)	<input type="checkbox"/> Anleggseiendom	<input type="checkbox"/> Feste grunn over 10 år	<input type="checkbox"/> Arealoverføring	
*) Byggblankett 5175 fylles ut og vedlegges. (Vedlegg gruppe A)      **) Gjelder kun når installasjonen ikke er en del av et større tiltak      ***) Unntatt fra krav om ansvarsrett. Behandles etter matrikkelloven. Registrert eier underskriver i feltet for tiltakshaver.						

Vedlegg				
Beskrivelse av vedlegg	Gruppe	Nr. fra – til	Ikke relevant	
Opplysninger om tiltakets ytre rammer og bygningsspesifikasjon (Byggblankett 5175)	A	–	<input type="checkbox"/>	<input type="checkbox"/>
Dispensasjonssøknad (begrunnelse/vedtak) (pbl kap. 19)	B	–	<input type="checkbox"/>	<input type="checkbox"/>
Nabovarsling (Kvitering for nabovarsel/Opplysninger gitt i nabovarsel/nabomerknader/kommentarer til nabomerknader)	C	–	<input type="checkbox"/>	<input type="checkbox"/>
Situasjonsplan, avkjørselsplan bygning/eiendom	D	1 – 1	<input type="checkbox"/>	<input type="checkbox"/>
Tegninger	E	1 – 1	<input type="checkbox"/>	<input type="checkbox"/>
Redegjørelser/kart	F	–	<input type="checkbox"/>	<input type="checkbox"/>
Søknad om ansvarsrett/gjennomføringsplan	G	1 – 1	<input type="checkbox"/>	<input type="checkbox"/>
Boligspesifikasjon i Matrikkelen	H	–	<input type="checkbox"/>	<input type="checkbox"/>
Uttalelse/vedtak fra annen offentlig myndighet	I	–	<input type="checkbox"/>	<input type="checkbox"/>
Rekvisisjon av oppmålingsforretning	J	–	<input type="checkbox"/>	<input type="checkbox"/>
Andre vedlegg	Q	–	<input type="checkbox"/>	<input type="checkbox"/>

Erklæring og underskrift			
Ansvarlig søker bekrefter at hele tiltaket belegges med ansvar, og dekker kravene i henhold til plan- og bygningsloven. En er kjent med reglene om straff og sanksjoner i pbl kap. 32 og at det kan medføre reaksjoner dersom det gis uriktige opplysninger.			
Anevarlig søker for tiltaket		Tiltakshaver	
Foretak TRULS OG PETTER RØRLEGGERSERVICE AS	Org nr 985820872	Navn TOR ATLE OEN	
Adresse STORETVEITVEIEN 167		Adresse ROSSLANDSVEGEN 1438	
Postnr. 5231	Poststed PARADIS	Postnr. 5917	Poststed ROSSLAND
Kontaktperson TRULS LØLAND	Telefon 55114140	Mobilletelefon 98282261	Eventuelt organisasjonsnummer
E post truls@paror.no	E-post tao@constructa.no		Telefon (dagtid) 91336554
Dato 22.12.2017	Underskrift <i>Truls Løland</i>		Dato 22.12.2017
Gjentas med blokkbokstaver TRULS LØLAND		Gjentas med blokkbokstaver TOR ATLE OEN <i>Tor Atle Oen</i>	

Kommunens saksnr.



## Søknad om ferdigattest

Pbl § 21-10, SAK10 §§ 8-1 og 8-2

Søknaden gjelder							
Elendom/ byggested	Gnr.	Bnr.	Festnr.	Seksjonsnr.	Bygningsnr.	Bolignr.	Kommune
	43	19					MELAND
	Adresse				Postnr.	Poststed	
	ROSSLANDSVEGEN 1438				5719	ROSSLAND	

Ferdigattest	
Tilfredsstiller tiltaket kravene til ferdigattest?	<input checked="" type="checkbox"/> Ja <input type="checkbox"/> Nei Hvis nei, fyll ut informasjonen nedenfor.
Det gjenstår følgende arbeider av mindre vesentlig betydning som vil bli utført innen 14 dager:	Dato
Type arbeider	
Bekreftelse på at disse arbeidene er utført vil være kommunen i hende innen:	Dato

Oppdatert dokumentasjon	
Er det foretatt ikke søknadspåtlige endringer/justeringer i forhold til tillatelsen?	
<input type="checkbox"/> Ja <input checked="" type="checkbox"/> Nei	Hvis ja, vedlegg oppdatert situasjonsplan, tegninger eller dokumentasjon som viser hva som er utført.

Sluttrapport for avfall		
Sluttrapport av	Dato	Vedlegg nr.
		K -
Ansvarlig søker forplikter seg til å påse at sluttrapporten blir ajourført og oppbevart.		

Varmesystem			
Energiforsyning		Varmefordeling	
<input type="checkbox"/> Elektrisitet	<input type="checkbox"/> Sol	<input type="checkbox"/> Vannbåren gulvvarme	<input type="checkbox"/> Luftoppvarming
<input type="checkbox"/> Biobrensel	<input type="checkbox"/> Gass	<input type="checkbox"/> Vannbåren radioator	<input type="checkbox"/> Kamin/ovn/peis
<input type="checkbox"/> Varmepumpe - luft	<input type="checkbox"/> Olje/parafin	<input type="checkbox"/> Elektriske varmekabler	<input type="checkbox"/> Annet
<input type="checkbox"/> Varmepumpe - berg/sjø	<input type="checkbox"/> Annet	<input type="checkbox"/> Elektriske panelovner	
<input type="checkbox"/> Fjernvarme/spillvarme			<input checked="" type="checkbox"/> Ikke relevant

Erklæring	
<input checked="" type="checkbox"/>	Det bekreftes at tilstrekkelig dokumentasjon som grunnlag for driftstasen er overlevert byggherrens eier

Vedlegg			
Beskrivelse av vedlegg	Gruppe	Nr. fra - til	Ikke relevant
Situasjonsplan, avkjøringsplan	D	1 -	<input type="checkbox"/>
Tegninger, plan, snitt, fasade	E	1 -	<input type="checkbox"/>
Redegjørelser/kart	F	-	<input checked="" type="checkbox"/>
Gjennomføringsplan	G	1 -	<input type="checkbox"/>
Sluttrapport for avfallsplan og miljøsaneringsbeskrivelse	K	-	<input checked="" type="checkbox"/>
Boligspesifikasjon i matrikkelen	H	-	<input checked="" type="checkbox"/>
Uttalelser fra andre offentlige myndigheter	I	-	<input checked="" type="checkbox"/>
Andre vedlegg	Q	-	<input type="checkbox"/>

Underskrifter			
Ansvarlig søker for tiltaket (for tiltak etter pbl § 20-1)		Tiltakshaver (bare for tiltak uten ansvarlig søker pbl § 20-2)	
Foretak TRULS OG PETTER RØRLEGGERSERVICE AS		Navn TOR ATLE OEN	
Kontaktperson TRULS LØLAND	Telefon 55114140	Mobiltelefon 98282261	Kontaktperson TOR ATLE OEN
E-post truls@tparor.no			Telefon 91336554
E-post	E-post tao@constructa.no		
Dato	Dato		
Underskrift	Underskrift		
Gjentas med blokkbokstaver TRULS LØLAND	Gjentas med blokkbokstaver TOR ATLE OEN		