

# FASADE MOT NORD

E1



MELAND KOMMUNE  
Kommunalavd. natur, næring  
og tekniske tjenester

21 JULI 2009

J.nr. 09/0949  
Ark. 42/73  
Saksid. 09/2330-1

aksh. EIU

# FASADE MOT SYD



ØST

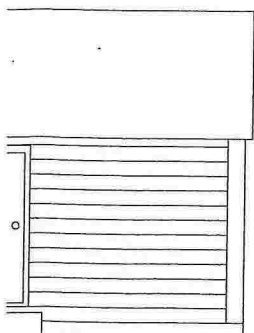

REV. INDEX	ANT.	ENDRINGEN GJELDER			SIGN	DATO
<b>EKSISTERENDE TEGNING</b>						
Dato 27.06.01	Konstr./Tegnet KU	TØMRER	Målestokk 1 : 100	SKADAL MELAND Beifingvegen 263		
Filnavn D:\HUS\HYTTE\EVA		Godkjent KU	Eratattning for: Eratattet av:			
HYTTE MELAND PLAN 1. ETASJE FASADER				A.201		
Henvening: GRUNNLAG	Indec: 0	Beregning:	001			

# PLAN 1.ETASJE

Eksisterende areal 54 m<sup>2</sup>  
totalt areal 94 m<sup>2</sup>

Eksisterende areal 54 m<sup>2</sup>  
totalt areal 94 m<sup>2</sup>

Gesims 2,45 hele veien rundt  
Øvre del vindu H = 2,30  
Vindu H fra kledning = 1,25  
Mur = 0,80 m

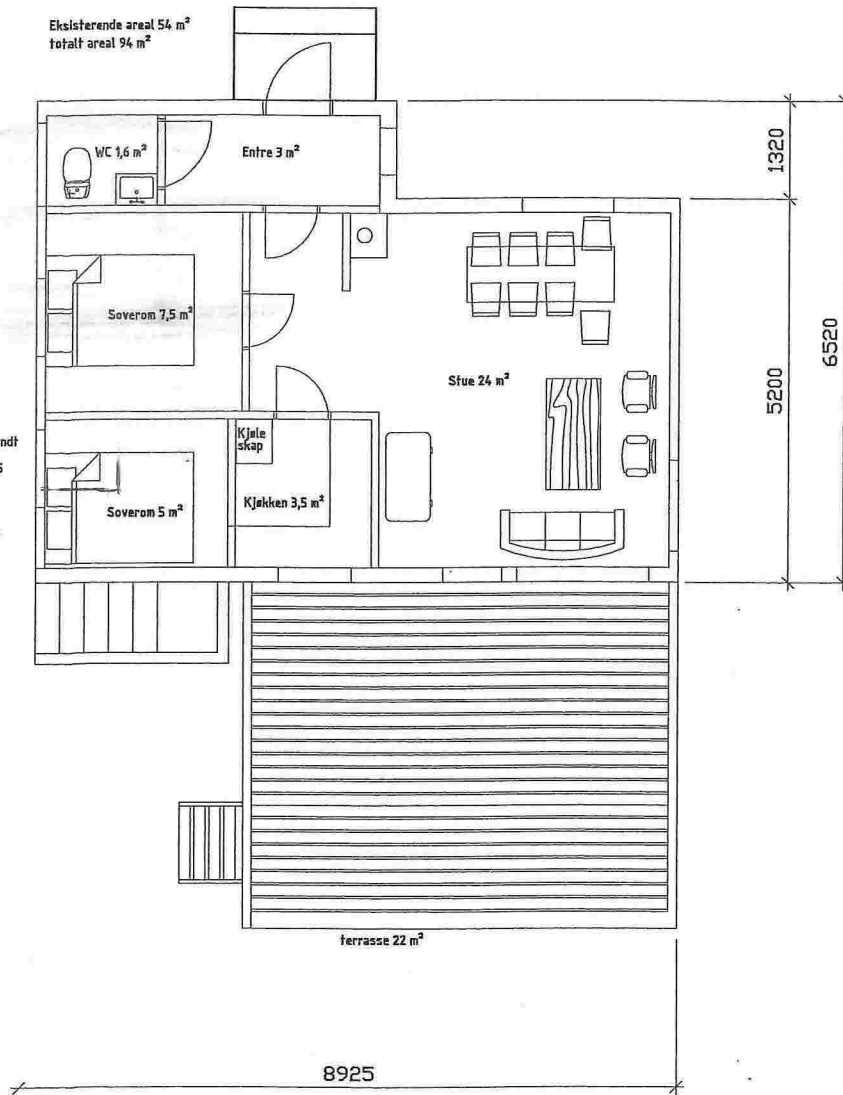

## FASADE MOT VEST

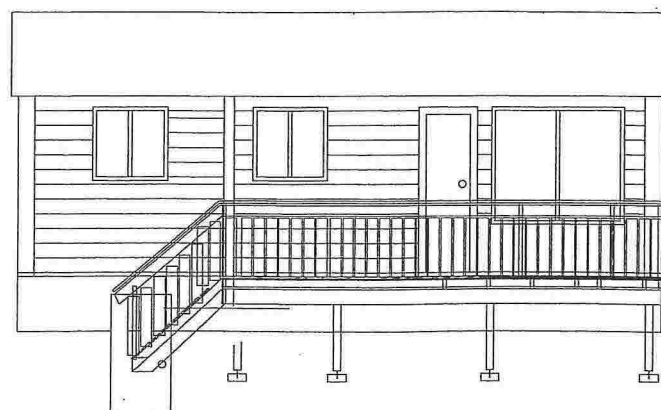

## FASADE N

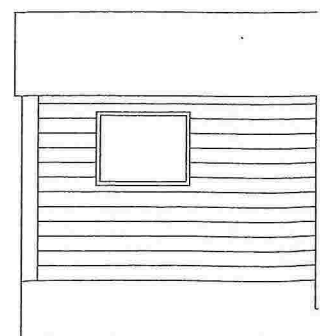

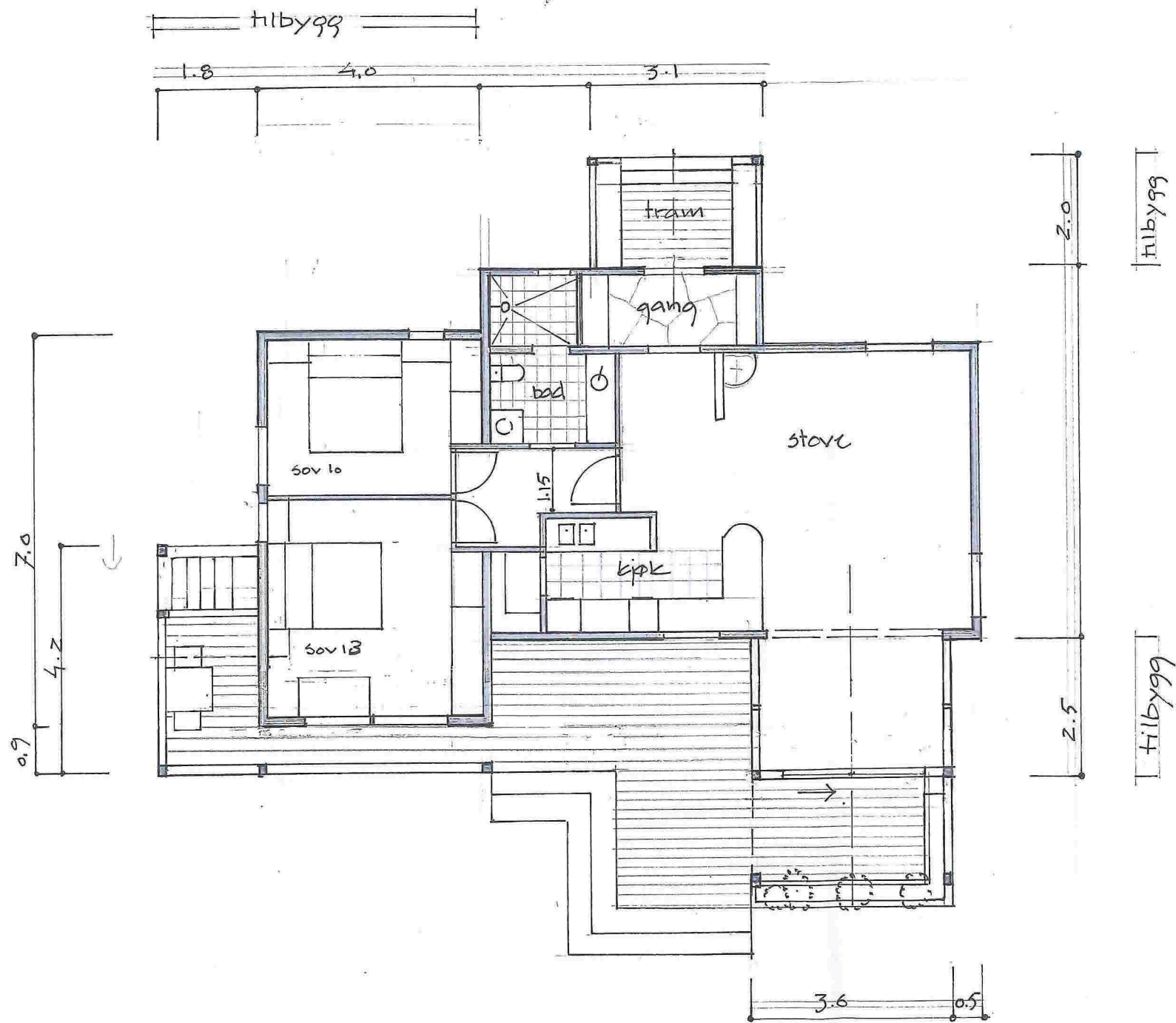

Arealoppstilling:

brutto: eksist: 53,2 m<sup>2</sup>  
 tilbygg : 37,0 "  
 sum: 90,2 m<sup>2</sup>

itillegg overdekkka tram, utepl.

bra:

eksist: 48,6 m<sup>2</sup>  
 tilbygg 37,0 "  
 sum 85,6 m<sup>2</sup>

