

1

2

3

4

Tomannsbolig for Mjuebakkane AS
 På Tomt.nr3 og 4
 Gnr.9.Bnr.28
 i Meland kommune
 Tegn.Byggm.Steinar Thunold
 M.1:200



06-March-2018

EI

Nord-Øst

Grense

Grense



Topp grunnmur
 +47,5moh

+52,0moh
+51,0moh
+50,0moh
+49,0moh
+48,0moh
+47,5moh
+47,0moh
+46,0moh

17000mm

Grense

Nord-Vest

Grense

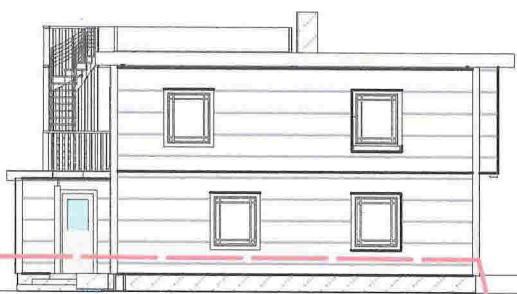

Topp grunnmur
 +47,5moh

+54,0moh
+53,0moh
+52,0moh
+51,0moh
+50,0moh
+49,0moh
48,0moh
47,5moh
47,0moh
46moh
45moh

9400mm

1

2

3

4

Tomannsbolig for Mjukebakkane AS
 På Tomt.nr3og 4
 Gnr.9.Bnr.28
 i Meland kommune
 Tegn.Byggm.Steinar Thunold
 M.1:200



Sør-Vest

E II

Grense

Grense

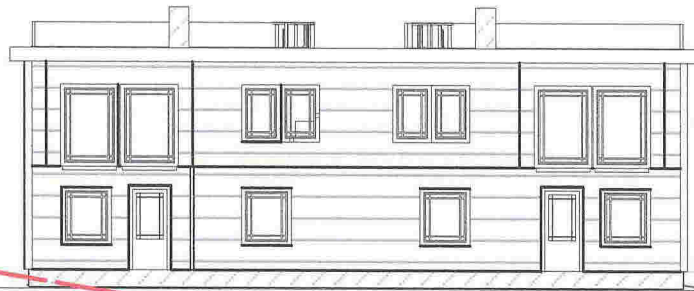

Topp grunnmur
+47,5moh

+53,0moh	
+52,0moh	
+51,0moh	
+50,0moh	
+49,0moh	
48,0moh	
	47,5moh
	47,0moh
	46,0moh
	45,0moh
	44,0moh

Sør-Øst

Grense

Grense

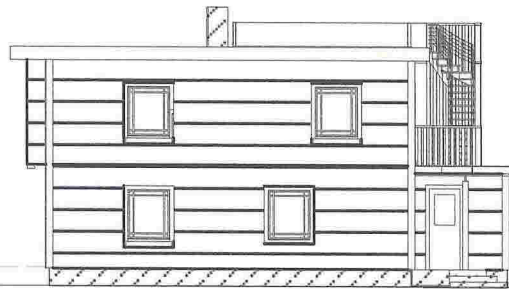

Topp grunnmur
+47,5moh

+53,0moh	
+52,0moh	
+51,0moh	
+50,0moh	
+49,0moh	
48,0moh	
47,5moh	
+46,0moh	
+45,0moh	
+44,0moh	

1

2

3

4

Tomannsbolig for Mjuebakkane AS
 Bolig 3 og 4
 Gnr.9.Bnr.28
 i Meland kommune
 Tegn.Byggm.Steinar Thunold
 M.1:100



A

A

Snitt

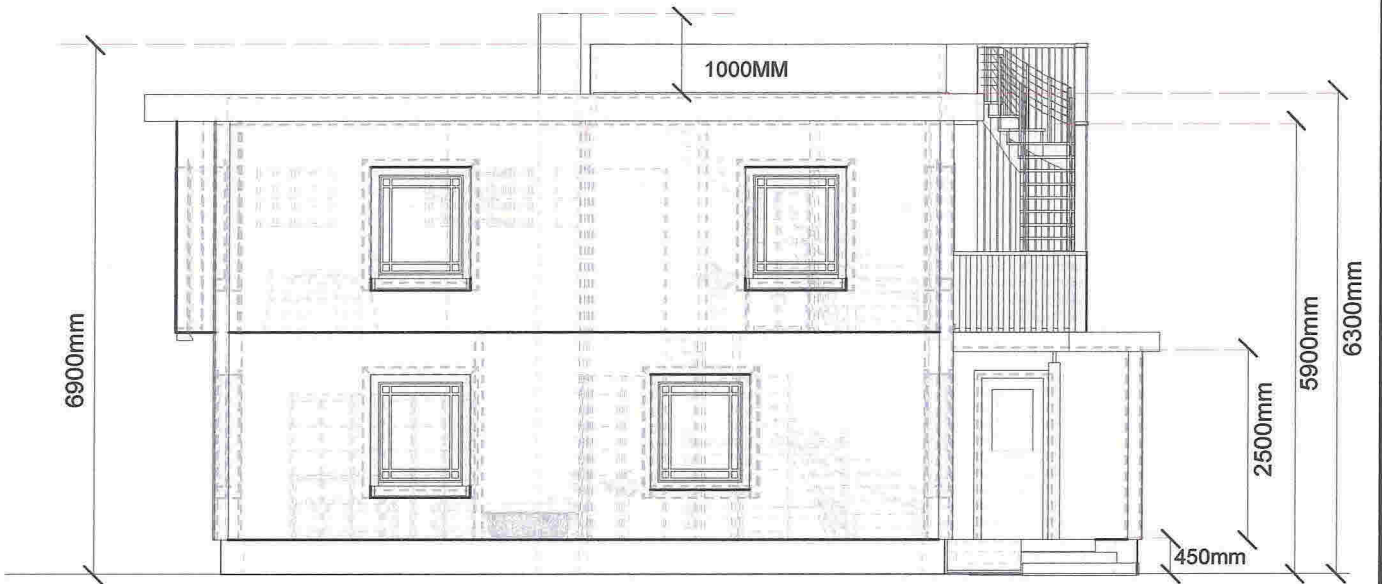

B

B

C

C

1

2

3

4

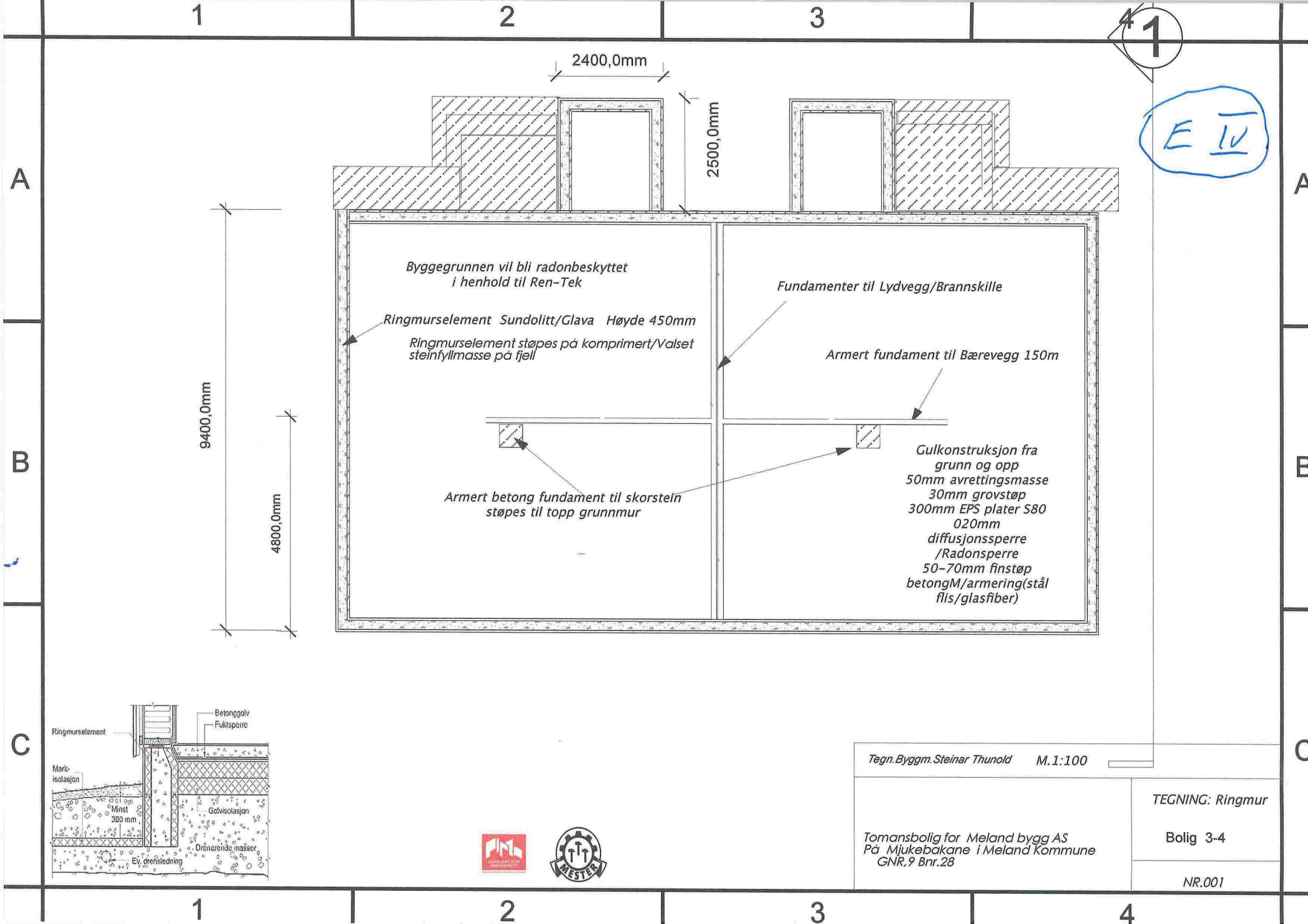

4 1

E IV

2400,0mm

2500,0mm

9400,0mm

4800,0mm

Byggegrunnen vil bli radonbeskyttet i henhold til Ren-Tek

Fundamenter til Lydvegg/Brannskille

Ringmurselement Sundolitt/Glava Høyde 450mm
Ringmurselement støpes på komprimert/Valset steinfyllmasse på fjell

Armert fundament til Bærevegg 150m

Armert betong fundament til skorstein støpes til topp grunnmur

Gulkonstruksjon fra grunn og opp
50mm avrettingsmasse
30mm grovstøp
300mm EPS plater S80
020mm
diffusjonssperre /Radonsperre
50-70mm finstøp
betongM/armering(stål flis/glasfiber)

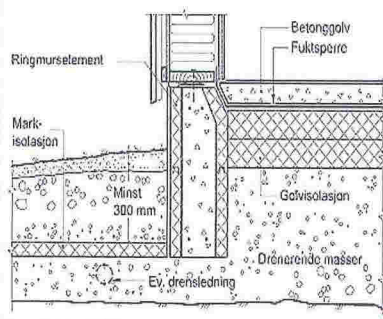

Tegn. Byggm. Steinar Thunold M. 1:100

TEGNING: Ringmur

Tomansbolig for Meland bygg AS
På Mjukebakane i Meland kommune
GNR. 9 Bnr. 28

Bolig 3-4

NR.001



1

2

3

4

E VII

A

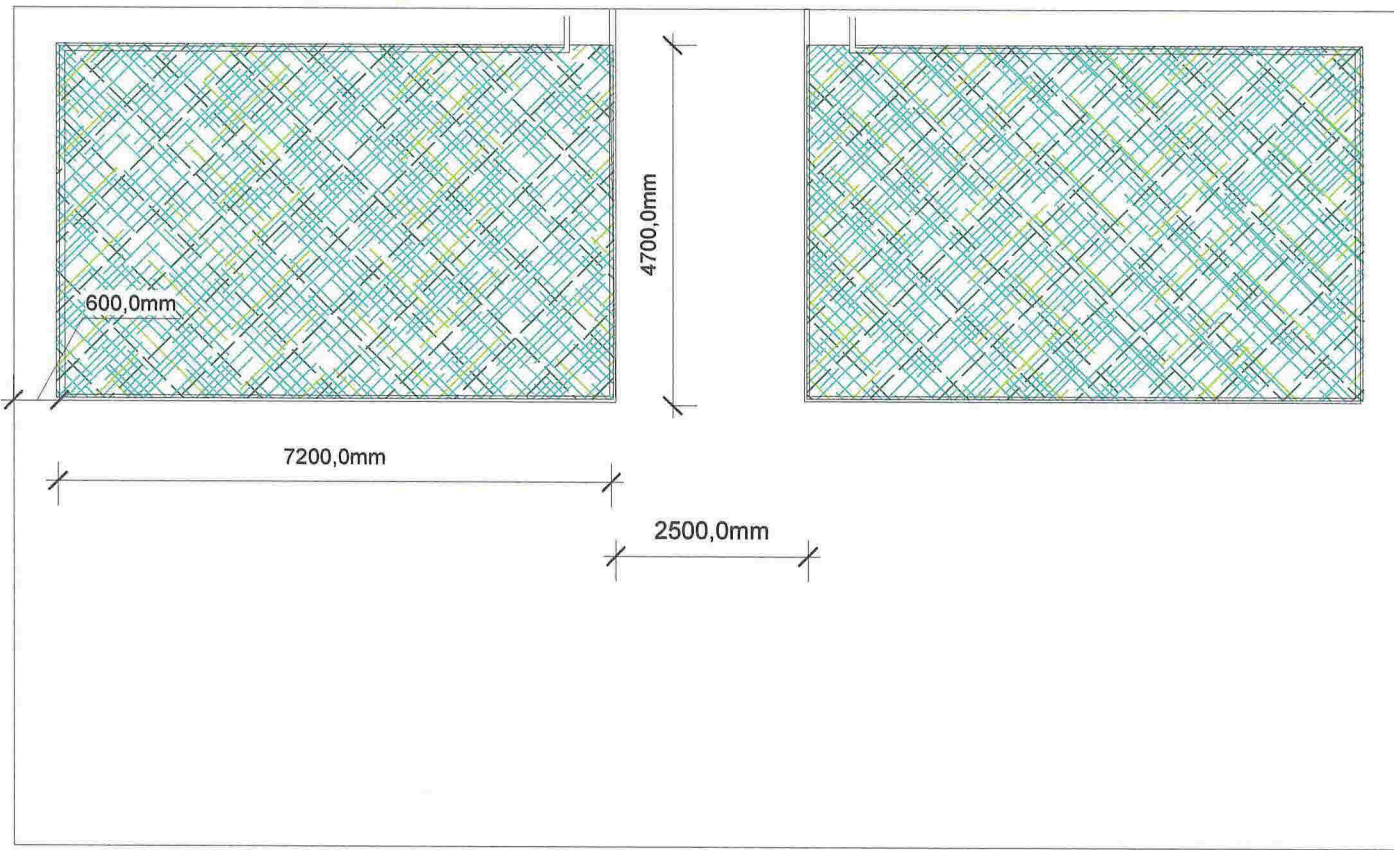

B

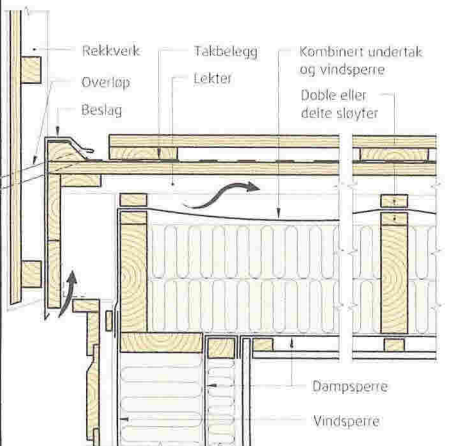

C

Tegn. Byggm. Steinar Thunold	Dato. 27.02.18	M. 1:100
Tomansbolig for Meland bygg AS På Mjuebakane i Meland Kommune GNR. 9 Bnr. 28		TEGNING: Takplan Bolig 3-4 NR.004



1

2

3

4

1

2

3

4

Tomannsbolig for Mjuebakkane AS
 Bolig 3 og 4
 Gnr.9.Bnr.28
 i Meland kommune
 Tegn.Byggm.Steinar Thunold
 M.1:100

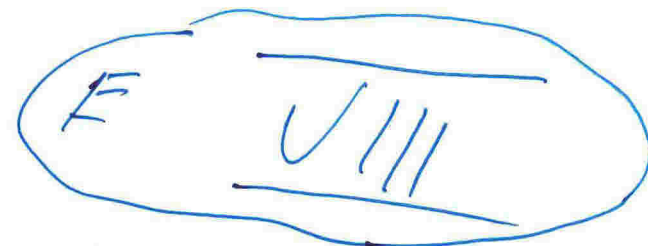

Sør-Øst

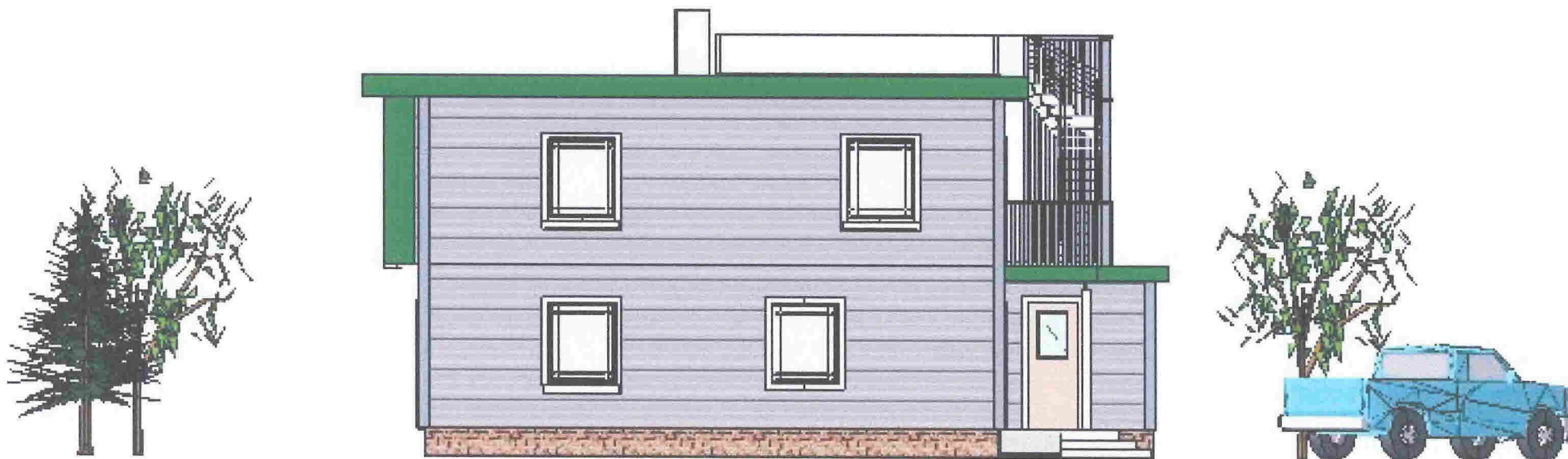

1

2

3

4

1

2

3

4

Tomannsbolig for Mjuebakkane AS
 Bolig 3 og 4
 Gnr.9.Bnr.28
 i Meland kommune
 Tegn.Byggm.Steinar Thunold
 M.1:100



Sør-vest

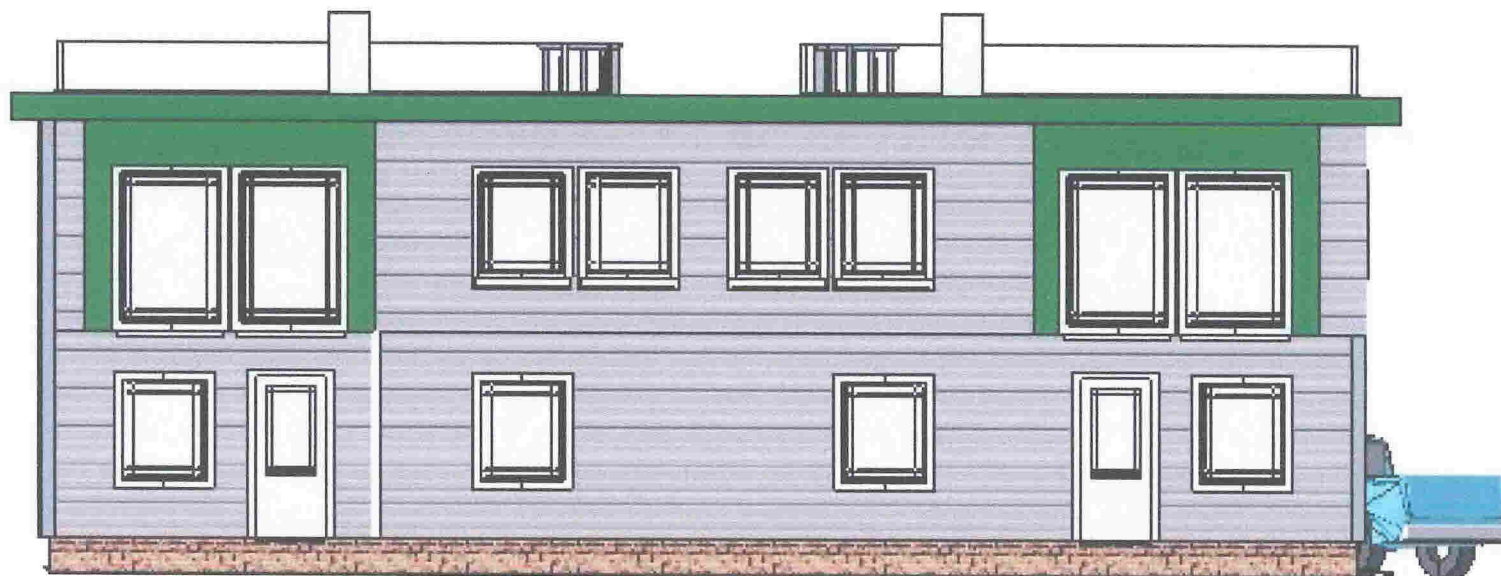
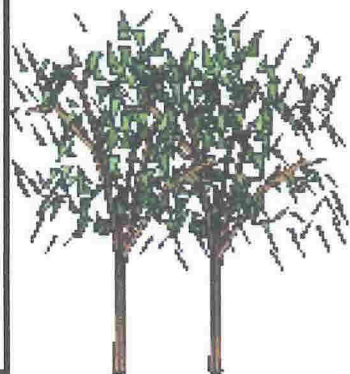

1

2

3

4

A

B

C

1

2

3

4

Tomannsbolig for Mjuebakkane AS
 Bolig 3 og 4
 Gnr.9.Bnr.28
 i Meland kommune
 Tegn.Byggm.Steinar Thunold
 M.1:100



Nord-Øst

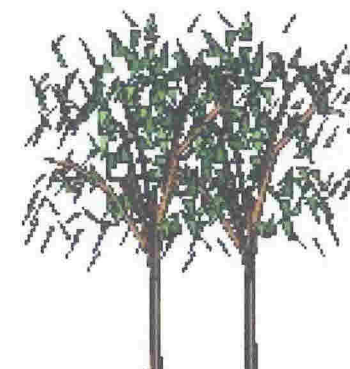
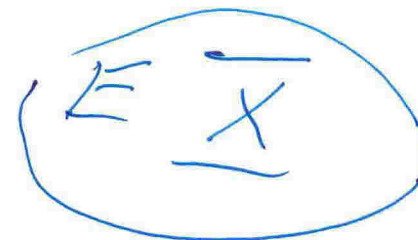

1

2

3

4

A

C

1

2

3

4

Tomannsbolig for Mjukebakkane AS
 Bolig 3 og 4
 Gnr.9.Bnr.28
 i Meland kommune
 Tegn.Byggm.Steinar Thunold
 M.1:100



E XI

Nord-Vest



A

A

B

B

C

C

1

2

3

4

SITUASJONSKART

Gnr/Bnr: 9/28
 Adresse:
 Eigjar/søkar: Oddbjørn Meland
 Kvalitet: FKB-B

DI



MELAND
Kommune



Målestokk: 1:500
 Dato: 15.02.2017

Gjeldende plan: Reguleringsplan
 Planformål: Bustad
 Vår referanse: PAS

- — — — — Gjerde
- - - - - Usikker eigedomsgrense
- Målt eigedomsgrense
- Bolighus
- Andre bygg

Sign:



SITUASJONSPLAN
 3 stk tomannsbustadar
 1 u einhustad
 Tils. 7 bustadeiningar

Rev. 17.9.17
 28.02.17
 Underskrift Situasjonsplan
 Dato