

1

2

3

4

Tomannsbolig for Mjuebakkane AS  
 På Tomt.nr1 og 2  
 Gnr.9.Bnr.28  
 i Meland kommune  
 Tegn.Byggm.Steinar Thunold  
 M.1:100



06-March-2018

E XI

Nord-Vest

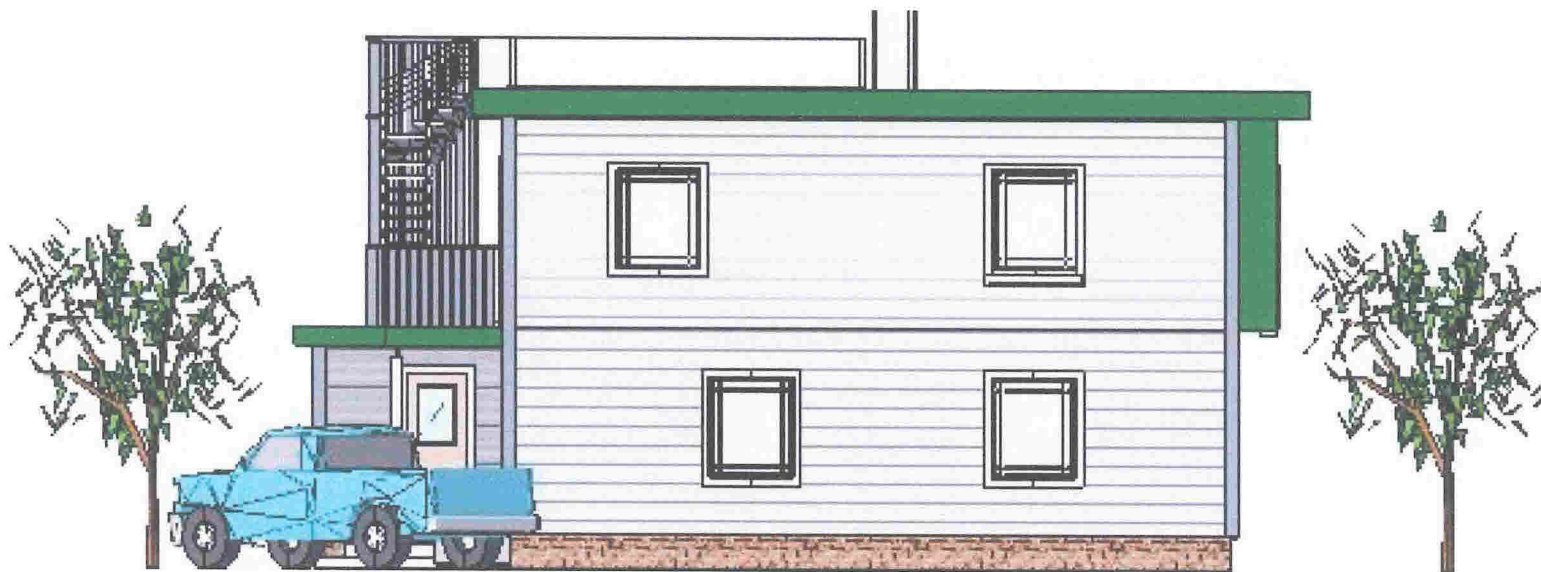

1

2

3

4

A

B

C

A

B

C

1

2

3

4

Tomannsbolig for Mjukebakkane AS  
 På Tomt.nr1 og 2  
 Gnr.9.Bnr.28  
 i Meland kommune  
 Tegn.Byggm.Steinar Thunold  
 M.1:100



Nord-Øst

EX

A

B

C



1

2

3

4

Tomannsbolig for Mjuebakkane AS  
På Tomt.nr1 og 2  
Gnr.9.Bnr.28  
i Meland kommune  
Tegn.Byggm.Steinar Thunold  
M.1:100



Sør-Vest

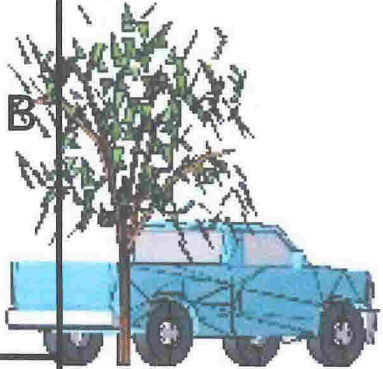
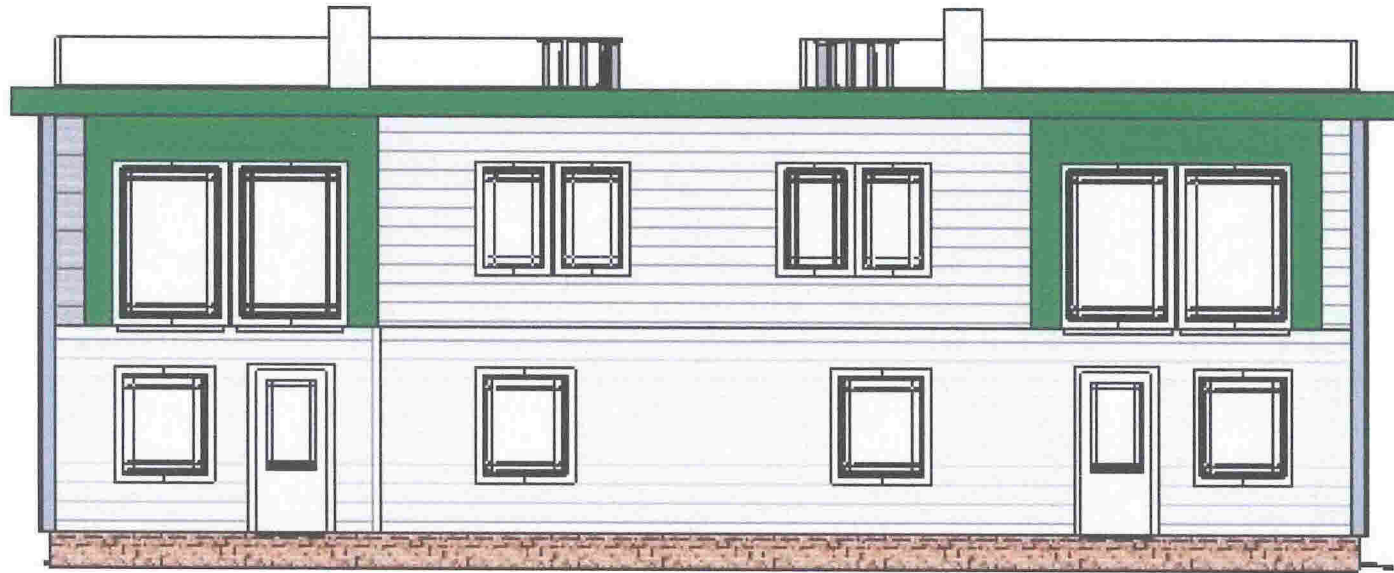
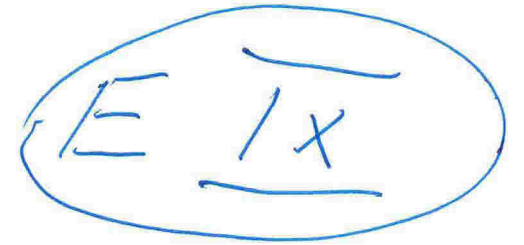

1

2

3

4

Tomannsbolig for Mjukebakkane AS  
 På Tomt.nr1 og 2  
 Gnr.9.Bnr.28  
 i Meland kommune  
 Tegn.Byggm.Steinar Thunold  
 M.1:100



E VIII

Sør-Øst

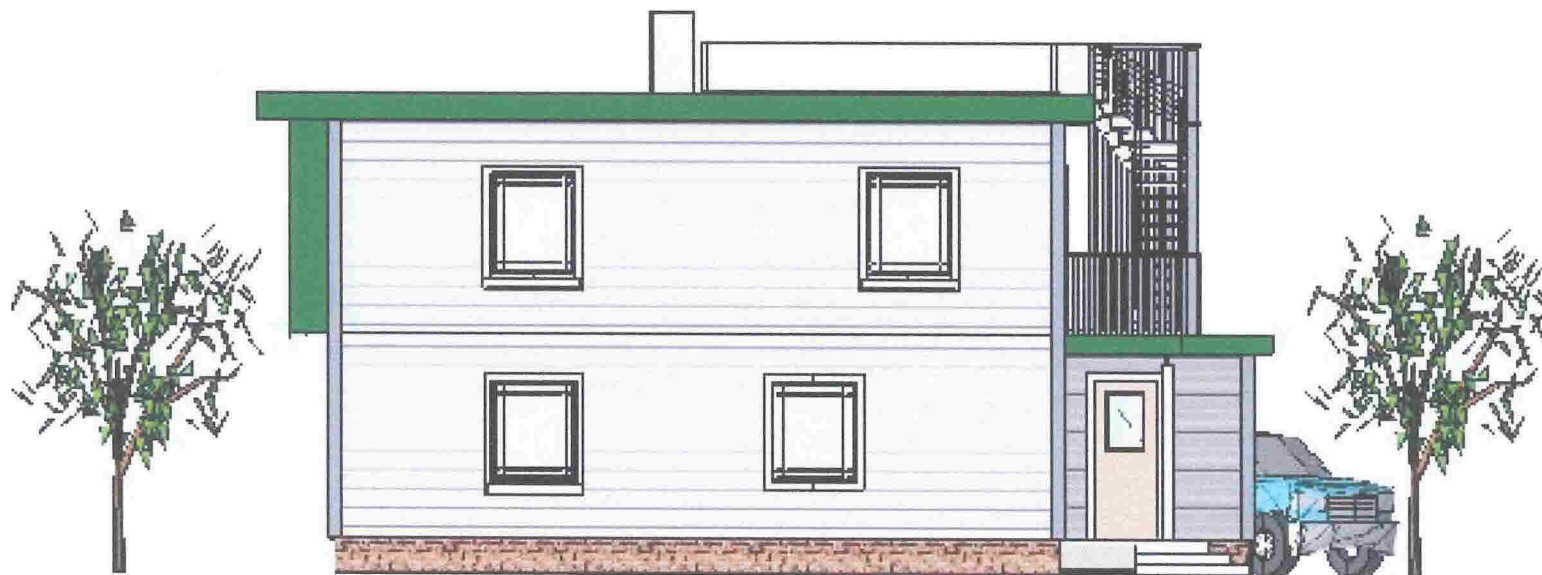

1

2

3

4

A

B

C



1

2

3

4

E VII

A

B

C

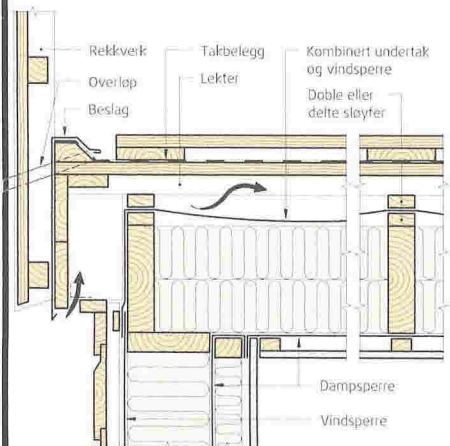
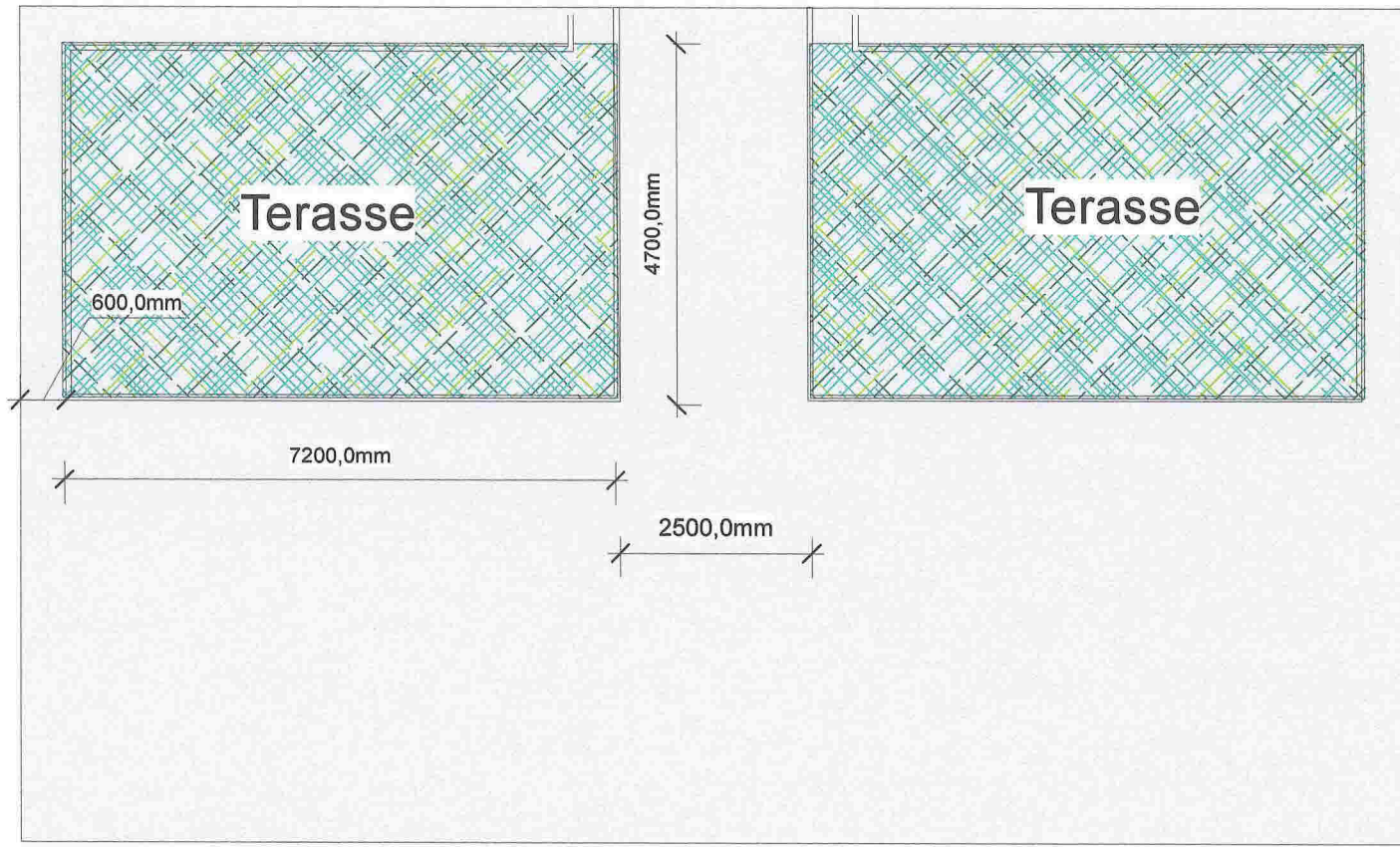

|   |               |   |
|---|---------------|---|
| Tegn.Byggm.Steinar Thunold  | Dato.27.02.18 | M.1:100   |
| Tomansbolig for Meland bygg AS<br>På Mjukebakane i Meland Kommune<br>GNR,9 Bnr.28 |               | TEGNING: Takplan<br><br>Bolig 1-2<br><br>NR.004 |



1

2

3

4

# SITUASJONSKART

Gnr/Bnr: 9/28  
 Adresse:  
 Eigjar/søkar: Oddbjørn Meland  
 Kvalitet: FKB-B

Gjeldande plan: Reguleringsplan  
 Planformål: Bustad

Vår referanse: PAS

Sign. ....

MELAND  
 KOMMUNE



Målestokk: 1:500  
 Dato: 15.02.2017



- — — — — Gjerde
- - - - - Usikker eigedomsgrense
- Målt eigedomsgrense
- Bolighus
- Andre bygg



Hugs å setje på avstandar på kartet

## SITUASJONSPLAN

■ Tiltak

3 stk tomannsbustadar  
 1 m einerbustad  
 tils. 7 bustadeiningar

Underskrift Situasjonsplan

Dato

*Handwritten signature and date: Rev. 17.9.17, 28.02.17*



1

2

3

4

E IV

A

B

C

2400,0mm

2500,0mm

9400,0mm

4800,0mm

3350,0mm

17000,0mm

Byggegrunnen vil bli radonbeskyttet i henhold til Ren-Tek

Ringmurselement Sundolitt/Glava Høyde 450mm  
Ringmurselement støpes på komprimert/Valset steinfyllmasse på fjell

Fundamenter til Lydvegg/Brannskille

Armert fundament til Bærevegg 150mm

Armert betong fundament til skorstein støpes til topp grunnmur

Gulkonstruksjon fra grunn og opp  
50mm avrettingsmasse  
30mm grovstøp  
300mm EPS plater S80  
020mm  
diffusjonssperre /Radonsperre  
50-70mm finstøp  
betongM/armering(stål flis/glasfiber)

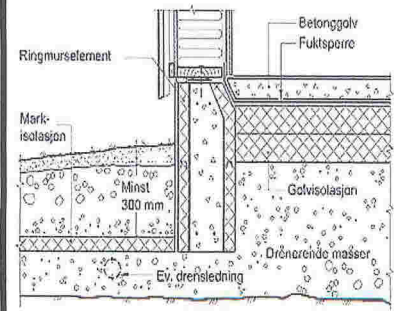

Tegn. Byggm. Steinar Thunold M.1:100

Tomansbolig for Meland bygg AS  
På Mjuebakane i Meland kommune  
GNR, 9 Bnr.28

TEGNING: Ringmur

Bolig 1-2

NR.001

1

2

3

4

1

2

3

4

Tomannsbolig for Mjuebakkane AS  
 På Tomt.nr1 og 2  
 Gnr.9.Bnr.28  
 i Meland kommune  
 Tegn.Byggm.Steinar Thunold  
 M.1:100



E III

Snitt

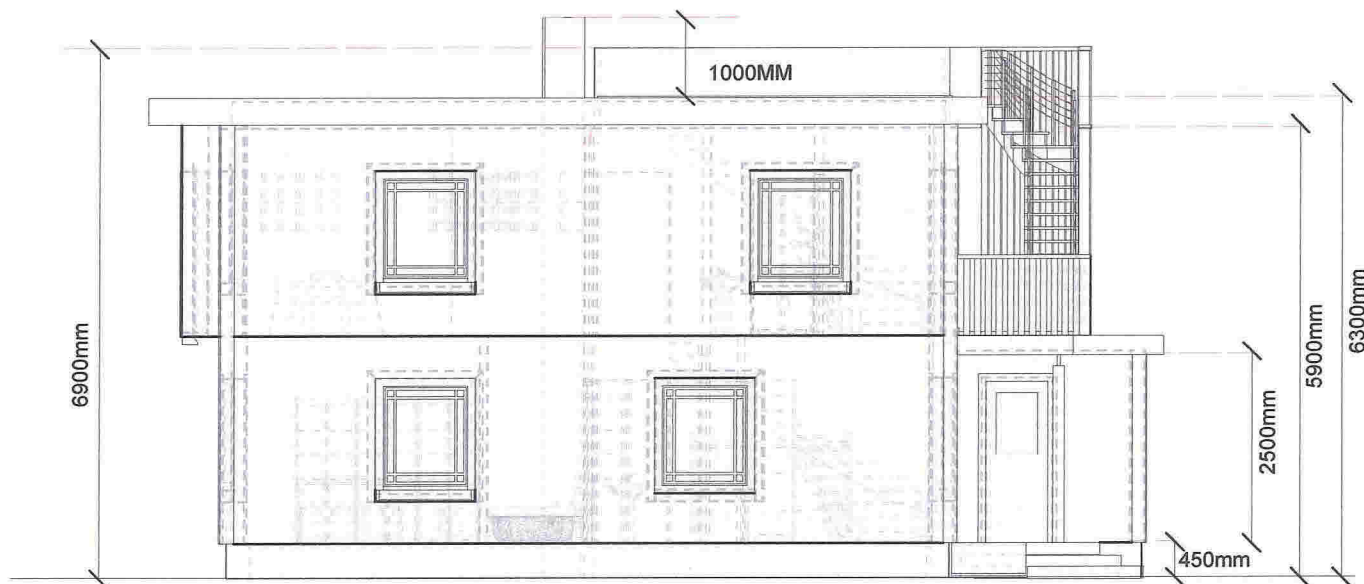

A

A

B

B

C

C

1

2

3

4



Tomannsbolig for Mjuebakkane AS  
 På Tomt.nr1 og 2  
 Gnr.9.Bnr.28  
 i Meland kommune  
 Tegn.Byggm.Steinar Thunold  
 M.1:200



Sør-Vest

*E II*

Grense

Grense

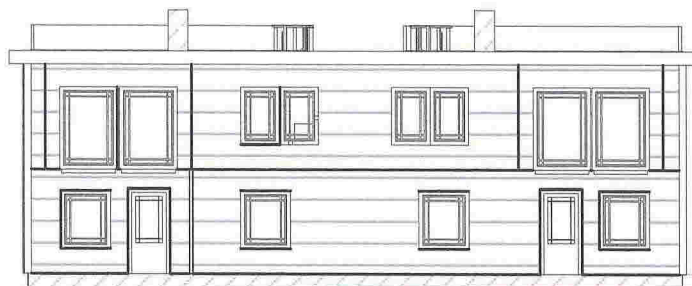

- +53,0moh
- +52,0moh
- +51,0moh
- +50,0moh
- +49,5moh

Topp grunnmur

17000mm

Grense

Grense

Sør-Øst

+46,0moh

+47,0moh

+53,0moh

+52,0moh

+51,0moh

+50,0moh

+49,5moh

Topp grunnmur

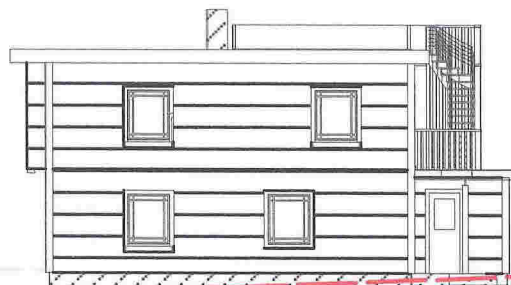

9400mm

11940

1

2

3

4

A

B

C

A

B

C

Tomannsbolig for Mjukebakkane AS  
 På Tomt.nr1 og 2  
 Gnr.9.Bnr.28  
 i Meland kommune  
 Tegn.Byggm.Steinar Thunold  
 M.1:200



Nord-Øst

Grense

ET

Grense



+54,0moh

+53,0moh

+52,0moh

+51,0moh

+50,0moh

+49,5moh

48,0moh

47,0moh

Topp grunnmur



48,0moh

47,0moh

Grense

Nord-Vest

Grense

+53,0moh

+54,0moh

+53,0moh

+52moh

+51,0moh

50,00moh

+49,5moh

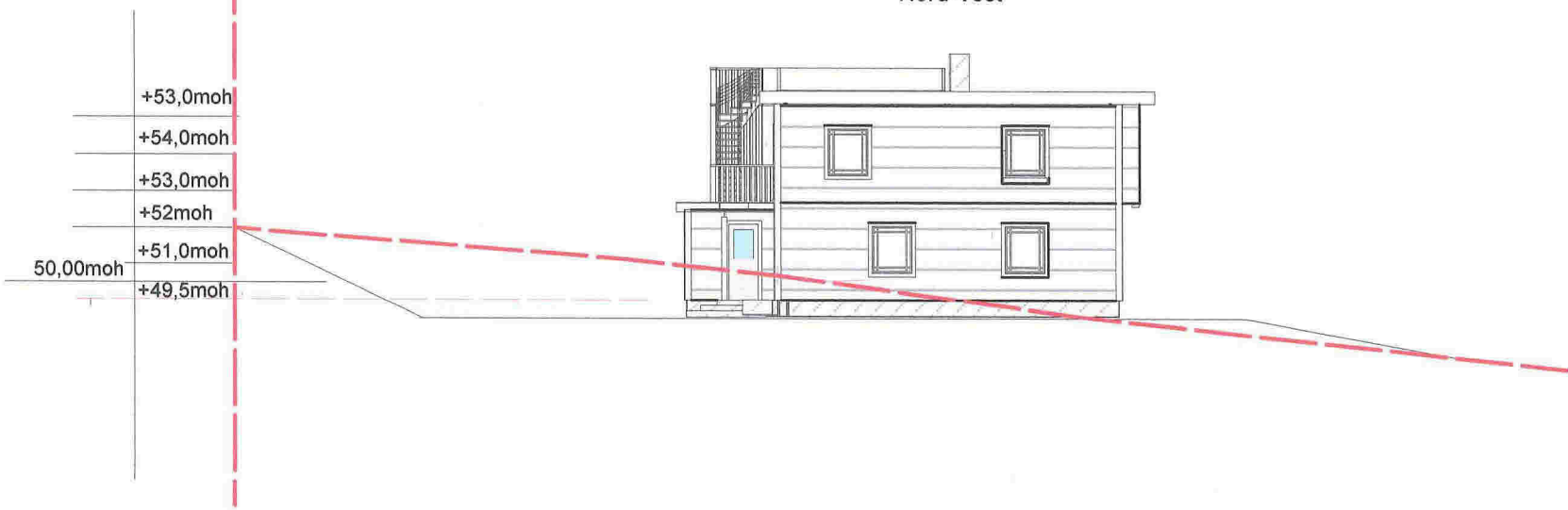

1

2

3

4