

Bjarte J Skintveit - Steinberget - 5917 Rossland

tlf. 45066764 - e-post b-bass@online.no

Meland kommune

v/Marius Knudsen

Dykkar ref.:
Vår ref.: BJS

Dato. 23.03.2018

Gjeld Rullering av kommuneplanen sin arealdel på deltema - areal for gjenbruksmassar.

Rosslandsvegen 1240, 1241 og 1251
g-br.nr 43/7, 16 og 17 og 5/32 og 35

Eg har tidelgare - i samband med utbedring/utvidelse av fylkesveg 564 Rosslandsvegen på strekninga Fløksand-Vikebø - meldt inn to stader på eigedommen som kan være aktuell til forbetring av eksisterande jordbruksareal eller opparbeiding av nytt jordbruksareal.

1 - nordste del av 43/16 (17), rett nedanfor huset i Rosslandsvn 2051.

Der er idag dyrka mark men veldig grunt og haugete - deler av arealet vert ikkje slått på grunn av for mykje fjellnabber som stikk opp. Her er veg og enkel tilkomst. Arealet er omlag 3,3 daa. Dette vert forbetring av eksisterande jordbruksareal. Det er veg til denne staden.

Denne delen av eigedommen vert i dag hausta av Magnar Askeland.

2 - vestom Steinbergfjellet. Her er eit dalsøkk som kan fyllast opp. Arealet er omlag 3,7 daa og vert forbetring av eksisterande jordbruksareal og opparbeiding av nytt jordbruksareal. Det er ikkje veg til denne staden men arealet ligg nær opptil altarnativ vegtrase Fløksand/Vikebø. Det er ikkje drift på denne delen av garden.

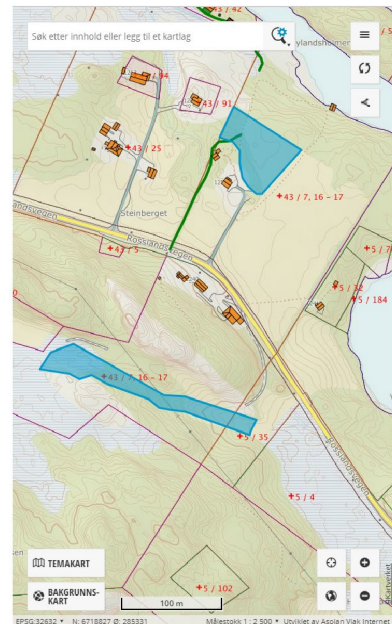

Kart over eigedommen - dei aktuelle areala er merka med blått

Bjarte J. Skintveit