

Søknad om utslipp av sanitært avløpsvann fra hus og hytter

Søknaden skal benyttes for etablering av nye utslipp og vesentlig økning av eksisterende utslipp av sanitært avløpsvann jf. forskrift om begrensning av forurensning av 1.6.2004 (forurensningsforskriften) kapittel 12.

Søknadskjemaet gjelder for utslipp fra bolighus, hytter, turistbedrifter og lignende virksomhet med utslipp mindre enn 50 personekvivalenter (pe). Søknadsskjemaet gjelder også for utslipp av sanitært avløpsvann mindre enn 50 pe i tettbebyggelse som er større enn 2000 pe i innlandet og 10 000 pe ved kysten.

Skjemaet gjelder ikke for påkobling til offentlig avløpsnett.

Informasjon:

Utslipet av sanitært avløpsvann er søknadspliktig jf. forurensningsforskriften kapittel 12. Søknad med alle nødvendige opplysninger og vedlegg sendes til og behandles av kommunen der det søkes om utslipp. Søknad i samsvar med standardkravene i kapittel 12 behandles innen seks uker. Søknad om unntak fra standardkravene i kapittel 12 behandles uten ubegrunnet opphold, men behandlingen vil da kunne ta mer enn seks uker. Ufullstendig søknad vil ikke kunne bli behandlet.

1. Ansvarlig (søker)*:

Navn: Ole Andre Skage	Telefon (dagtid): 46860166
Adresse: Mongsedalen 9	Postnr., poststed: 5918 Frøhaug
E-post: oleaskage@gmail.com	<input checked="" type="checkbox"/> Enkeltperson <input type="checkbox"/> Selskap/lag /sameie. Oppgi organisasjonsnr.:

*Hvis ansvarlig søker ikke er den samme som ansvarlig eier skal dette angis under pkt 8. Eventuelle merknader.

2. Søknaden gjelder:

<input type="checkbox"/> Nytt utslipp. Spesifiser: Skal det installeres vannklosett: <input type="checkbox"/> ja <input type="checkbox"/> nei	<input checked="" type="checkbox"/> Vesentlig økning av utslipp. Spesifiser: fra husle til hus Skal det installeres vannklosett: <input checked="" type="checkbox"/> ja <input type="checkbox"/> nei
<input checked="" type="checkbox"/> Helårsbolig, antall: ...1.... <input type="checkbox"/> Fritidsbolig, antall: <input type="checkbox"/> Annen bygning, antall:spesifiser:	
Utslippets størrelse (før rensing) i antall personekvivalenter:5.....pe	

3. Eiendom /byggested:

Gnr: 9	Bnr: 34/41	Adresse: Mongsedalen 9
Planstatus:	Samsvar med endelige planer etter plan- og bygningsloven: <input type="checkbox"/> ja <input type="checkbox"/> nei	
	Hvis nei, foreligger det samtykke fra kommunens planmyndighet: ja, dato:.....	

6. Opplysninger om bistand fra nøytral fagkyndig

Navn og adresse på nøytral fagkyndig (person/firma/leverandør) som har bistått med valg og utforming av renseanlegg og/eller dokumentasjon av rensegrad. Hvis relevant, oppgi også hvem som vil bistå med installasjon av renseanlegg.	Kryss av for type bistand:
a)	<input type="checkbox"/> Valg av renseanlegg <input type="checkbox"/> Utforming av renseanlegg <input type="checkbox"/> Dokumentasjon av rensegrad <input type="checkbox"/> Installasjon av renseanlegg
b)	<input type="checkbox"/> Valg av renseanlegg <input type="checkbox"/> Utforming av renseanlegg <input type="checkbox"/> Dokumentasjon av rensegrad <input type="checkbox"/> Installasjon av renseanlegg
c)	<input type="checkbox"/> Valg av renseanlegg <input type="checkbox"/> Utforming av renseanlegg <input type="checkbox"/> Dokumentasjon av rensegrad <input type="checkbox"/> Installasjon av renseanlegg

7. Vedlegg til søknaden:

a. Begrunnelse for ønske om unntak fra §§ 12-7 til 12-13 eller relevant dokumentasjon	<input type="checkbox"/> ja
b. Dokumentasjon av rensegrad jf. § 12-10 og beskrivelse av anlegg	<input type="checkbox"/> ja
c. Plassering av avløpsanlegg, utslippssted, eiendomsgrenser og vegadkomst på kart i målestokk 1:5000 eller større	<input checked="" type="checkbox"/> ja
d. Liste over eiendommer tilknyttet avløpsanlegget med gnr., bnr. og adresse	<input type="checkbox"/> ja <input checked="" type="checkbox"/> ikke relevant
e. Oversikt over interesser som blir berørt (drikkevannsforsyning, rekreasjon, næringsvirksomhet etc). Beskrivelse av tiltak for å motvirke interessekonflikter og tiltak for å ivareta helse og miljø	<input type="checkbox"/> ja <input checked="" type="checkbox"/> ikke relevant
f. Oversikt over hvem som er varslet om planlagt utslipp, samt kvitteringer som viser at varsel er sendt	<input type="checkbox"/> ja <input checked="" type="checkbox"/> ikke relevant
g. Uttalelser mottatt i varslingsrunden	<input type="checkbox"/> ja <input checked="" type="checkbox"/> ikke relevant

8. Eventuelle merknader (ikke obligatorisk):

De er kommunalt vann ledningsnett til eksisterende hytte og samtømming på eks. slamavskiller

9. Underskrift og erklæring:

Jeg forplikter meg til å følge bestemmelsene i forurensningsforskriften og enkeltvedtak i henhold til forurensningsforskriften, herunder krav til avløpsnett jf. § 12-7, utslipp jf. §§ 12-8 eller 12-9, dokumentasjon av rensegrad jf. § 12-10, utslippssted jf. § 12-11, lukt jf. § 12-12 og utforming og drift av renseanlegg jf. § 12-13. Som ansvarlig eier er jeg ansvarlig for forskriftsmessig drift og vedlikehold, samt oppbevaring av informasjon om anlegget, drift og lekkasjer.

Dato:

* 27.01.14

Underskrift ansvarlig eier:

DeLinde Senje

Gjentas med blokkbokstaver:

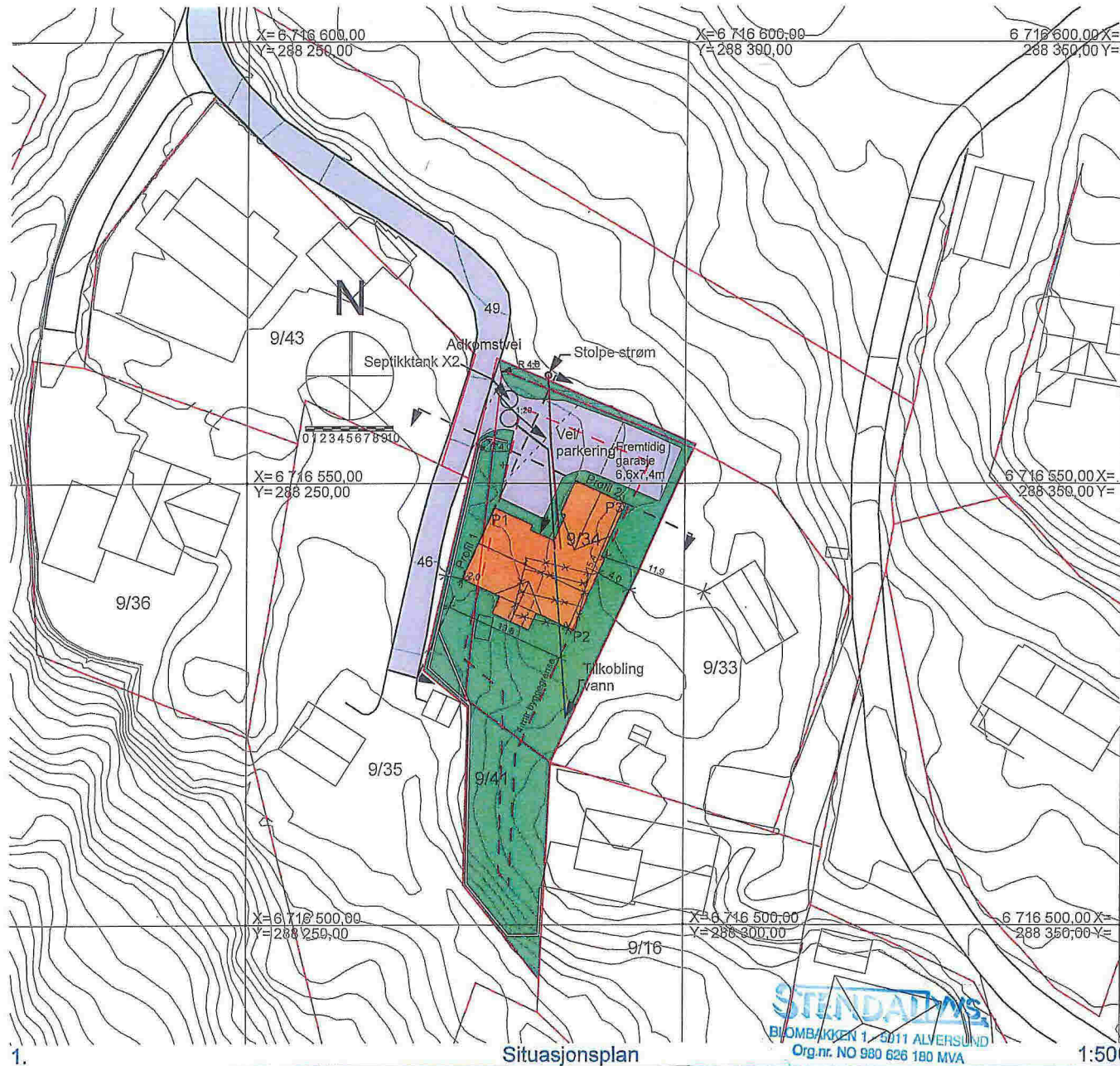

N	Ø
P1 6 716 547,22	288 278,30
P2 6 716 533,47	288 287,19
P3 6 716 547,67	288 293,21

— = Vann
 — = Avløp
 — = Strøm

Planeringshøyde tomt + 48,4 mtr
 OK gulv + 48,9 mtr

☒ = Hytte rives

Situasjonsplan

STENDALYS
 BIOMBAKKEN 1 - 5011 ALVERSUND
 Org.nr. NO 980 626 180 MVA

1:500

1.

PROSJEKT	Marie Skjelvik Skage & Ole Andre Skage Gnr 9 bnr 34,
----------	---

TEGNINGSINNHOOLD	Situasjonsplan
------------------	----------------

TEGN. NR	101
TEGNET DATO	

SIGN	ØS	KTR	MÅL
PROSJEKTNR.		REV	A

Rev A Just vann, lagt til strøm 091213



Alver Design
 5911 Alversund
 Tlf 022 80 710

- B = Bærevegg
- F = Fast vindu
- FL = Fast med åpningsbart felt iht. fasade
- = Synlig drager
- - - = Skjult drager

Forutsetter etablering av 5m² utvendig sportsbod.

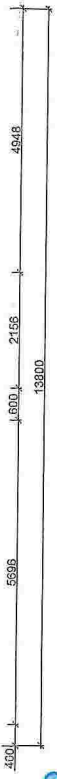
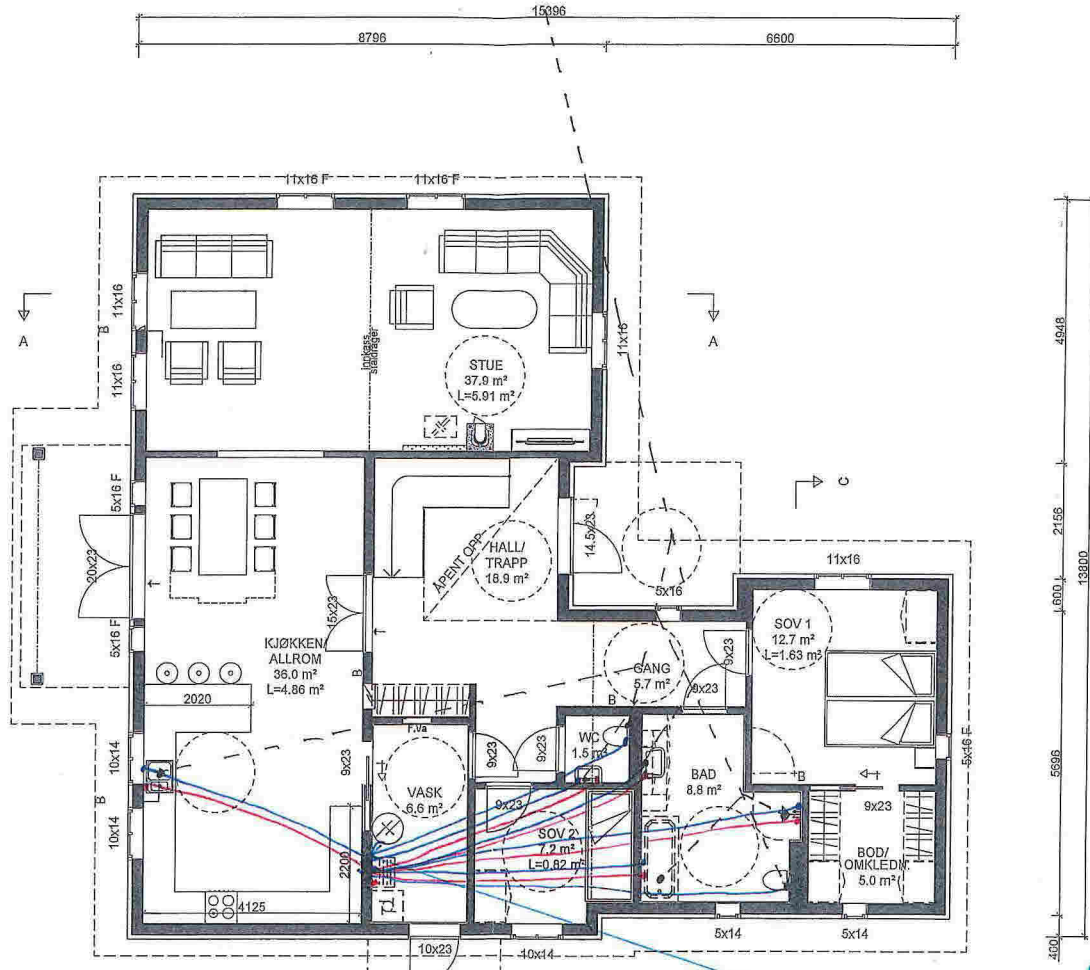

STENDAL WS.
 BLOMBAKKEN 1 - 5911 ALVERSUND
 Org.nr. NO 980 626 180 MVA

"Herskkelig"
 AALGAARD "mod"

Denne tegning tilhører Bolig Partner AS og kan ikke benyttes uten skriftlig samtykke A Byggesøknad 07.11.13 mm

HOVEDPLAN 1.etg.	Tiltakshaver :	Pnr.:	MÅL 1: 100
	Marie Skjelvik Skage		
	Byggeplass :	Gnr: 9	Dato 14.10.13 Sign. mm
	Mongsedalen 9, 5918 Frekhaug	Bnr: 34/41	Tegnings Nr. 4163 — 502 A

- B = Bærevegg
- F = Fast vindu
- FL = Fast med åpningsbart felt iht. fasade
- = Synlig drager
- - - = Skjult drager

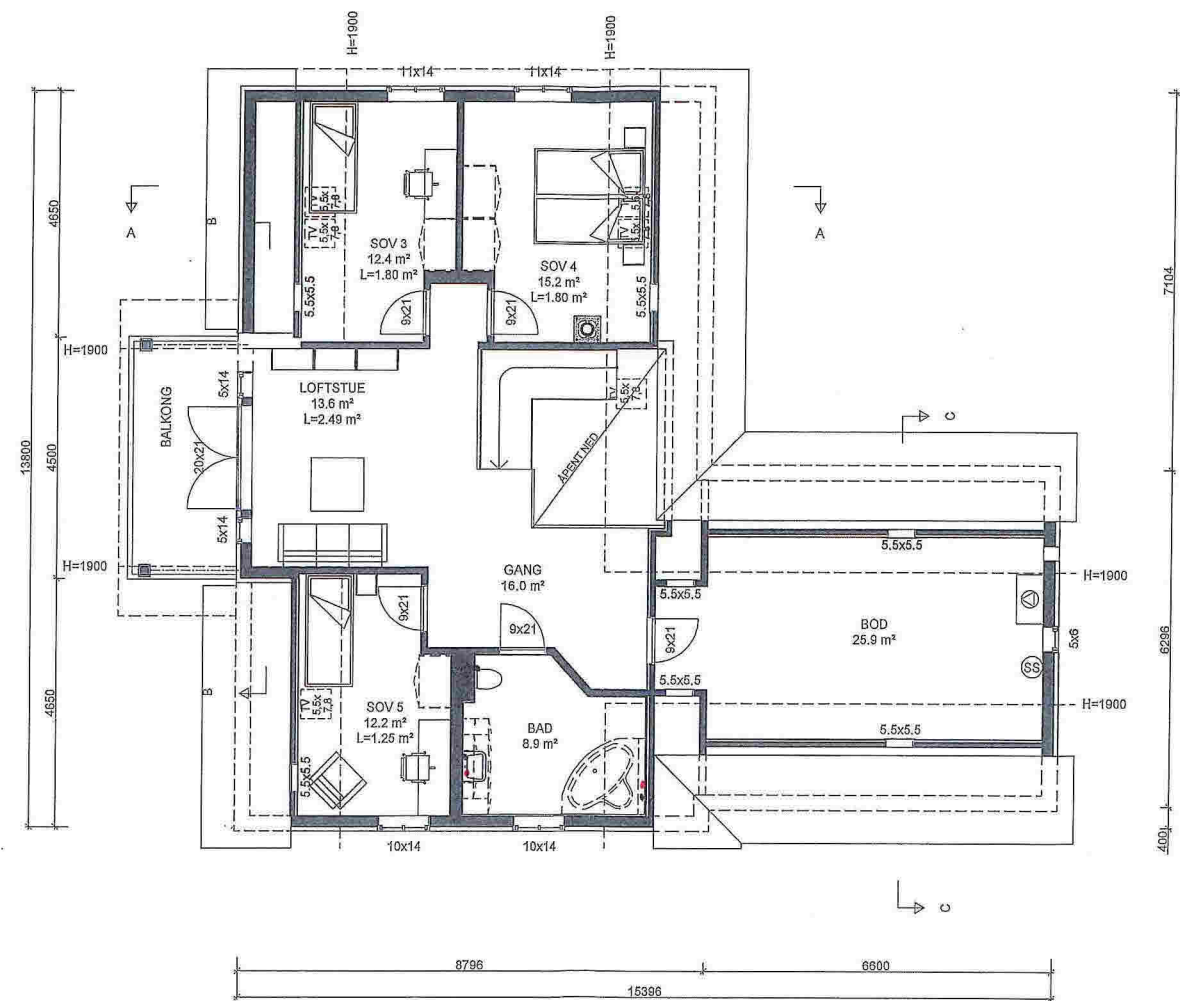

STENDALWS
 BLOMBAKKEN 1 - 5911 ALVERSUND
 Org.nr. NO 980 626 180 MVA

"Herskkelig"
 AALGAARD "mod"

Denne tegning tilhører Bolig Partner AS og kan ikke benyttes uten skriftlig samtykke A Byggesøknad 07.11.13 mm

LOFTPLAN 2.etg. 	Tiltakshaver : Marie Skjelvik Skage Ole Andre Skage	Pnr.: 2380006	MÅL 1 : 100 Dato 14.10.13 Sign. mm Tegnings Nr. 4163 — 503 A
	Byggeplass : Mongsedalen 9, 5918 Frekhaug	Gnr: 9 Bnr: 34/41	