



Statens vegvesen

Særskilt vedtak og betingelser for arbeidet

Plan nr.:	N8150-2018	Mime-nr.:	18 / 495	Vedtak nr.:	N8150-2018
Veg nr.:	E 39	fra Hp/km:	22 / 2,843	til Hp/km:	22 / 2,776
Strekning:	Flatøy	Sted:	Flatøy		
Arbeid som skal utføres: Frese nedsenkninger i asfalt for overvannskummer					
Arbeidet utføres i perioden				Daglig arbeids- / virketid	
Fra dato:	25 mai 2018	Til dato:	25 mai 2018	Fra kl.:	23:59
				Til kl.:	06:00
Annet:					
Region: Vest			Region (2):		
Avdeling: Hordaland		Avd. (2):		Avd. (3):	
Seksjon: Vegseksjon Nord-, Midt- og Sunnhordland			Telefon: 95 845 124	Faks:	
Adresse:			e-post: nordhordland.arbeidsvarsling@vegvesen.no		

Med hjemmel i skiltforskrift av 7. oktober 2005 nr 1219 §§ 26, 28, 30 og 32 og vegtrafikkloven §7 treffes vedtak om bruk av følgende trafikkregulerende skilt/lyssignaler/dirigering/oppmerking i samsvar med vedlagte skisse:

Fartsgrenseskilt (362.x).....	<input type="checkbox"/>	Andre trafikkregulerende tiltak	<input checked="" type="checkbox"/>	Trafikksignal (skyttel).....	<input type="checkbox"/>	
<input type="checkbox"/>	<input type="checkbox"/>	Trafikkvakt	<input type="checkbox"/>	Manuell dirigering.....	<input type="checkbox"/>	
<input type="checkbox"/>	<input checked="" type="checkbox"/>			Vegstengning.....	<input type="checkbox"/>	
30	40	50	60	70	80	90

Betingelser for arbeidet:

- Arbeidet skal varsles som vist på vedlagte arbeidsvarslingsplan, datert: **24.05.2018**
- Bestemmelsene i skiltforskriften og håndbok N301 "Arbeid på og ved veg" gjelder for arbeidet
- a) Byggherre..... ⇒ Navnet på selskapet **SVV v/ Odd Martin Sundsbø - 95473223**
 Ansvarlig for gjennomføring av arbeidet og oppfølging av arbeidsvarslingsplanen (kryss av):
 b) Utførende iht. byggherreforskriften ⇒ Entreprenør/byggeleder **Løvaas Maskin AS** e-post: **post@lovaas-maskin.no**
 c) Utførende av arb. v. iht. skiltforskrift ⇒ Navn på ansvarlig **Løvaas Maskin AS** e-post: **post@lovaas-maskin.no**
- Ansvarshavende: **Arild Sundal** Tlf./e-post: **45418914/arild@lovaas-maskin.no**
 Stedsansvarlig(e): **Svein Ove Ljunggren** Tlf./e-post: **94029551/post@lovaas-maskin.no**

- Loggbok skal alltid føres, og returneres fylkesavdeling: **Hordaland**
- Lede-/følgebil
- Følgende skal varsles/informeres om arbeidet (kryss av):
 Politi..... Brannvesen..... Ambulanse/lege.....
 Vegtrafikksentralen.....
 Skole..... ⇒ Angi hvilke(n): _____
 Kollektivselskap..... ⇒ Angi hvilke(t): _____
 Radio, presse m.m..... ⇒ Angi hvem: _____
 Andre..... ⇒ Angi hvem: _____

- Tillatelser:
 Gravetillatelse..... Arbeidstillatelse.....
 NB: Se vedlagte vilkår for gravetillatelsen

- Kopi av all dokumentasjon som inngår i arbeidsvarslingsplanen skal oppbevares på arbeidsstedet.
- Spesielle vilkår/betingelser:
Fresing i asfalt - to posisjoner a 15 min. Trafikkvakt.

NB: Politiet og ansvarshavende skal ha kopi av blanketten.

Bergen 24.05.2018
Sted Dato

A. Løvås
Arve Løvås
Statens vegvesen
Sign. (etter fullmakt)



Statens vegvesen

Plan for varsling og sikring av arbeid på eller ved veg

Plan nr.:	N8150-2018	Mime-nr.:	18 / 495	Vedtak nr.:	N8150-2018
Veg nr.:	E 39	fra Hp/km:	22 / 2,843	til Hp/km:	22 / 2,776
Strekning:	Flatøy	Sted:	Flatøy		
Arbeid som skal utføres:	Frese nedsenkninger i asfalt for overvannskummer				
Utførende av arb. varsling*:	Løvaas Maskin AS				
Adresse:	Espehaugen 54, 5258 Blomsterdalen				
Ansvarshavende:	Arild Sundal	Tlf./e-post:	45418914/arild@lovaas-maskin.no		
Stedsansvarlig(e):	Svein Ove Ljunggren	Tlf./e-post:	94029551/post@lovaas-maskin.no		
Arbeidet utføres	fra dato:	25 mai	2018	Til dato:	25 mai 2018

Underskrevet plan er vedtak med hjemmel i skiltforskriftens §29 og §30. Særskilt vedtak for trafikkregulerende tiltak skal vedlegges.

Varslingsmaterieill:

	Skilt nr.:	Ant.:
	110	1
	106.1a	1
	362.60a	1
	04 varselsvog	1
	1098	2

Merknader:

Det brukes 1098 varselblink på skilt

Det brukes kun 1 stk 362.60 på høyre side grunnet kort varighet, samt risikofull plassering i midtdeler venstre side.

Arbeid utføres i tidsrom 2400-0600

Det brukes trafikkvakt

Blankettfordeling:

- Statens vegvesen
- Utførende av arbeidet
- Ansvarshavende
- Politiet
- Meland kommune

Skisse:

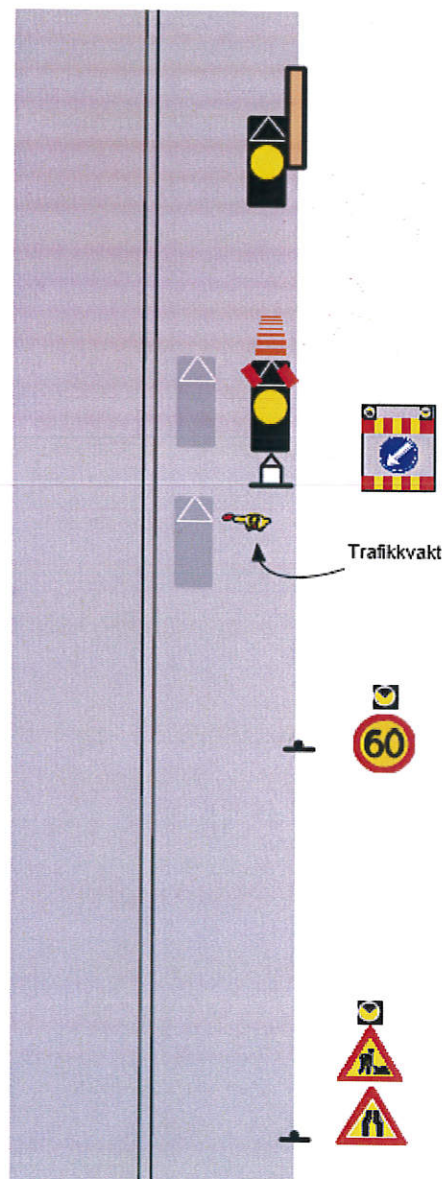

Fylles ut av skiltmyndigheten:

Bergen

24.05.2018

Sted*

Dato*

Statens vegvesen
Arve Løtveit

Arve Løtveit

Sign. (etter fullmakt)*

ARBEIDSBESKRIVELSE MÅ FYLLES UT FØRST



Statens vegvesen

Risikovurdering av arbeid på eller ved veg

Plan nr.:	N8150-2018	Mime-nr:	18 / 495	Vedtak nr.:	N8150-2018
Veg nr.:	E 39	fra Hp/km:	22 / 2,843	til Hp/km:	22 / 2,776
Strekning:	Flatøy	Sted:	Flatøy		
Arbeid som skal utføres:	Frese nedsenkninger i asfalt for overvannskummer				
Ansvarshavende:	Arild Sundal	Tlf./e-post:	45418914/arild@lovaas-maskin.no		
Utførende arb.v.*:	Løvaas Maskin AS	Adresse:	Espehaugen 54, 5258 Blomsterdalen		
Fra dato:			25 mai 2018	Til dato:	
Til dato:			25 mai 2018	Arbeidets varighet	
			ca 45 minutter		

En risikovurdering er en vurdering av hva som kan gå galt, hva som kan gjøres for å hindre det og hvordan en kan redusere konsekvensene dersom noe skjer.

Tre spørsmål er kjernen i risikovurderingen:

- Hva kan gå galt?
- Hva kan vi gjøre for å hindre dette?
- Hva kan vi gjøre for å redusere konsekvensene dersom det skjer?

Oppstilling av farer og medvirkende forhold:

Eks.: dårlig sikt/bratt terreng/stor trafikk av myke trafikanter morgen og ettermiddag, nærhet til sjø

Høyt ADT tall (Mye trafikk)
Høy hastighet på veg

Uønskede hendelser

Beskrivelse av hendelsen:

Eks.: Sammenstøt mellom passerende kjøretøy og anleggskjøretøy.
Eks.: Anleggsmaskin kjører på myk trafikanter

1: Påkjørsel av kjøretøy fra samme kjøretretning

2: Redusert fremkommelighet / vegbredde

3:

4:

5:

6:

7:

8:

9:

10:

11:

Konsekvens:	Sannsynlighet:	Risiko
Sett inn verdi for mest sannsynlige konsekvens:	Gitt valgt konsekvens, hvor sannsynlig er hendelsen?	= K x S
Stor: 3	Stor: 3	
Middels: 2	Middels: 2	
Liten: 1	Liten: 1	
3	2	6
3	3	9
2	1	2
		0
		0
		0
		0
		0
		0
		0
		0

(Dersom det blir for liten plass kan denne arkfanen kopieres, benytt ev. fanen "tilleggsopplysninger".)

Forhold nr.:

↓ Tiltak for å forhindre at uønskede hendelser skjer/reduserer konsekvensene av en uønsket hendelse:

1: Arbeid utføres i tidsrom 2400-0600

2: Fart reduseres til 60km/t

3: Det brukes skiltvogn og lysbil som sikring, framhjul stilles ut til venstre

4: Vegbredde er redusert, men god vegbredde gjenstår slik at kjøretøy kan passere

5:

6: Det er vurdert at myke trafikanter ikke er en risiko i dette område og dette tidspunkt

7: Det brukes trafikkvakt som kan gi signal til kjøretøy som ikke gir tegn til å passere i tilpasset hastighet

8:

9:

10:

11:

(Dersom det blir for liten plass kan denne arkfanen kopieres, benytt ev. fanen "tilleggsopplysninger".)

Merknader:

Bekreftelse - ansvarshavende (jf. skiltforskriften § 33 nr 3 og Håndbok N301 ss. 24-28)

Jeg, **Arild Sundal** bekrefter ansvar for risikovurderingen og foreslåtte tiltak, og bekrefter at dette er kjent for de stedansvarlige.*

Signatur - stedsansvarlige (på arbeidsstedet)

Samtlige som har rollen som stedsansvarlig er kjent med risikovurderingen og tiltakene.

(Dokumenteres ved signatur i loggbok)



Statens vegvesen

**Beskrivelse av arbeidet som skal utføres/systembeskrivelse
(Søknad om plan for varsling og sikring av arbeid på eller ved veg)**

Plan nr.:	N8150-2018	Mime-nr.:	18 / 495	Vedtak nr.:	N8150-2018			
Veg nr.:	E 39	fra Hp/km:	22 / 2,843	til Hp/km:	22 / 2,776			
Strekning:	Flatøy			Sted:	Flatøy			
Ansvarshavende*:	Arild Sundal			Tlf./e-post:	45418914/arild@lovaas-maskin.no			
Utførende entreprenør:	Løvaas Maskin AS			Adresse:	Espehaugen 54, 5258 Blomsterdalen			
				(Ev.e-post)	post@lovaas-maskin.no			
Utførende arb.varsling*:	Løvaas Maskin AS			Adresse:	Espehaugen 54, 5258 Blomsterdalen			
Organisasjonsnr., utførende av arbeidsvarsling:	925264342			(Ev. e-post:)	post@lovaas-maskin.no			
Stedsansvarlig(e):	Svein Ove Ljunggren			Tlf./e-post:	94029551/post@lovaas-maskin.no			
Arbeid som skal utføres*:	Frese nedsenkninger i asfalt for overvannskummer							
Arbeidet utføres i perioden				(Arbeidets varighet)				
Fra dato:	25	mai	2018	Til dato:	25	mai	2018	ca 45 minutter

På oppdrag fra SVV skal det fresas nedsenkning i asfalt ved overvannskummer Det er da 2 posisjoner som det skal utføres arbeid på. Arbeid utføres i tidsrommet 2400-0600 og hver arbeidsposisjon har et tidsforbruk på ca 15minutter .

Liten selvgående fres og liten kompaktlaster med kost hjulkjører fra P-plass ned til arbeidsområde. Når oppdraget er utført hjulkjøres de frem til avkjøring Frekhaug og inn på P-plass for opplasting på transportkjøretøy.

Oppdargsgiver
SVV ved Odd Martin Sundsbø



Statens vegvesen

Tilleggsopplysninger

Plan nr.:	N8150-2018	Mime-nr:	18 / 495	Vedtak nr.:	N8150-2018
Veg nr.:	E 39	fra Hp/km:	22 / 2,843	til Hp/km:	22 / 2,776
Strekning:	Flatøy	Sted:	Flatøy		
Arbeid som skal utføres:	Frese nedsenkninger i asfalt for overvannskummer				
Ansvarshavende:	Arild Sundal		Tlf./e-post:	45418914/arild@lovaas-maskin.no	
Utførende av arbeidsvarsling:	Løvaas Maskin AS		Adresse:	Espehaugen 54, 5258 Blomsterdalen	
Arbeidet utføres i perioden					
Fra dato:	25 mai	2018	Til dato:	25 mai	2018

Kart viser arbeidsområde

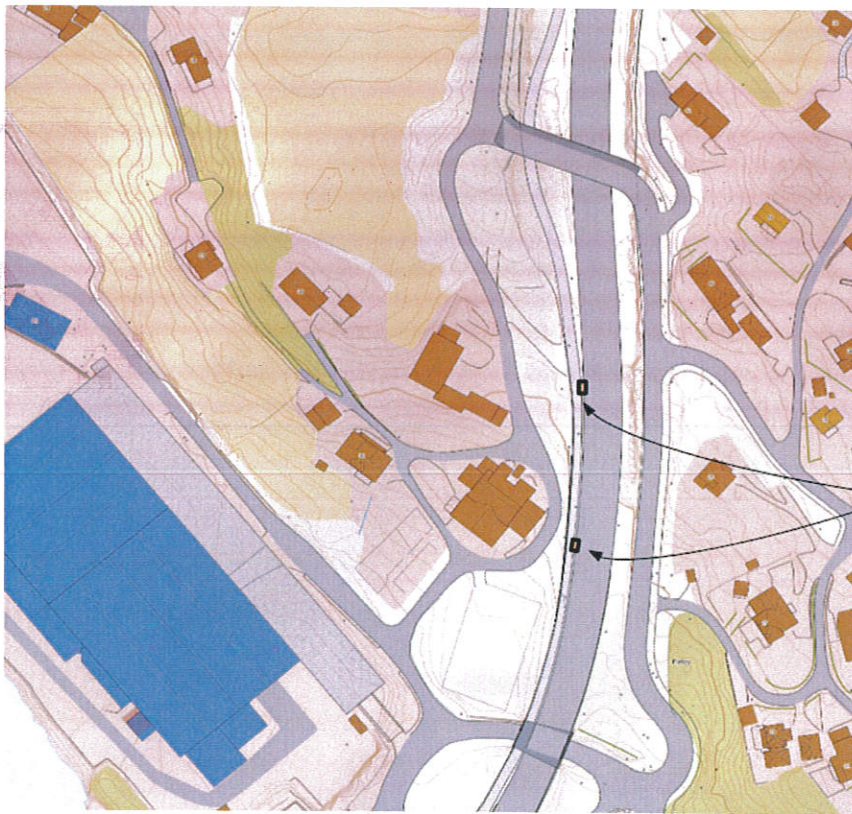

Ca arbeidsposisjon for
2 stk
overvannskummer



Statens vegvesen

Vegmelding

Innmelder: Arve Løvteit	Seksjon: Vegseksjon Nord-, Midt- og Sunnt
Avdeling: Hordaland	Dato: 24.05.2018
Plan nr.: N8150-2018 Mime-nr: 18 / 495	Vedtak nr.: N8150-2018
Veg nr.: E 39 fra Hp/km: 22 / 2,843	til Hp/km: 22 / 2,776
Strekning: Flatøy	Sted: Flatøy
Arbeid som skal utføres: Frese nedsenkninger i asfalt for overvannskummer	
Arbeidet utføres i perioden	
Fra dato: 25 mai 2018	Til dato: 25 mai 2018
Daglig arbeids- / virketid	
Fra kl.: 23:59	Til kl.: 06:00
Utførende arb.v. Løvaas Maskin AS	Adr.: Espehaugen 54, 5258 Blomsterdal
Arbeidets varighet	
ca 45 minutter	
Ansvarshavende: Arild Sundal	Tlf./e-post: 45418914/arild@lovaas-maskin.no

Vegens tilstand under arbeidet

Stengt	<input type="checkbox"/>	Stengt i én retning	<input type="checkbox"/>
Innsnevring	<input type="checkbox"/>	Lysregulering	<input type="checkbox"/>
Nedsatt hastighet	<input type="checkbox"/>	Manuell dirigering	<input type="checkbox"/>
Dette på grunn av:			
Vegarbeid	<input type="checkbox"/>	Dekkearbeid	<input type="checkbox"/>
Vedlikeholdsarbeid	<input type="checkbox"/>	Sprengningsarbeid	<input type="checkbox"/>

Merknader:

