

---

**Fra:** Helge Pedersen <[helge@fellini-bergen.no](mailto:helge@fellini-bergen.no)>  
**Sendt:** 24. mai 2018 14:56  
**Til:** Larissa Dahl  
**Emne:** SV: Svar vedr. ferdigstilling av garasje Gbnr 36/60  
**Vedlegg:** plan garasje.pdf

Hei igjen!

Da har jeg etter beste evne tegnet inn omriss av garasje.

Avstand til nabotomt mot vest som er felles parkeringsplass har jeg satt til 3-4 m, avstand til nabo mot syd 36/29 er vel 20m .

Hører fra deg hvis noe mangler!

Mvh  
Helge Pedersen

---

**Fra:** Larissa Dahl <[larissa.dahl@meland.kommune.no](mailto:larissa.dahl@meland.kommune.no)>  
**Sendt:** 24. mai 2018 12:45  
**Til:** Helge Pedersen <[helge@fellini-bergen.no](mailto:helge@fellini-bergen.no)>  
**Emne:** Svar vedr. ferdigstilling av garasje Gbnr 36/60

Hei! Viser til e-posten sendt 23.05.18.

Beklager feil i beregningen av bebygd areal, ser nå at Igland garasjen AS opplyser at bebygd areal er 49,6m<sup>2</sup> og bruksareal er 46,8 m<sup>2</sup>. Så da kan Du se bort fra min forrige e-post.

Jeg ser at byggegrensen mot sjøen går ca. på midten av tomten (grå stippet linje på kart nedenfor).

Håper at Du har plassert garasjen innenfor byggegrense mot sjøen, da er det fritak fra søknadsplikt.

Jeg legger ved skjema som skal utfylles, det gis ikke ferdigattest på tiltak som er fritatt fra søknadsplikt. Det må sendes inn situasjonsplan som viser garasjeplasseringen til matrikeloppdatering. Situasjonkart er vedlagt sammen med skjema til utfylling.

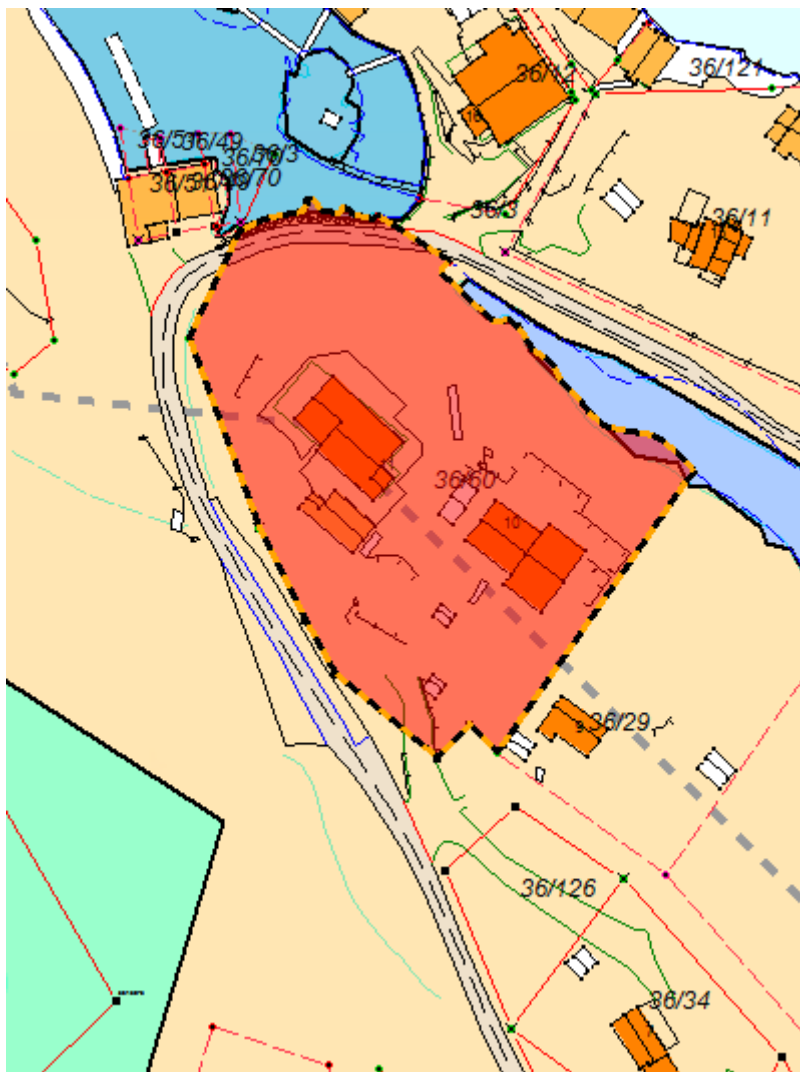

Med vennleg helsing

Larissa Dahl

Rådgiver Plan- utbygging og kommunal teknikk



**Meland kommune**  
- Eit samfunn for alle -