

Ønsket Plassering av nytt Våningshus

SITUASJONSKART

Gnr/Bnr: 54/12
Adresse:
Eigar/søkar: Monica og Gunnar Husebø
Kvalitet : FKB-B
Gjeldande plan : Kommuneplan
Planformål : LNF
Vår referanse: PAS

Sign.

28-May-2018

KOMMUNE



Målestokk: 1:500
Dato: 08.01.2018

Gjerde
Tiltaks-egdomsgrense
Bolighus
Andre bygg

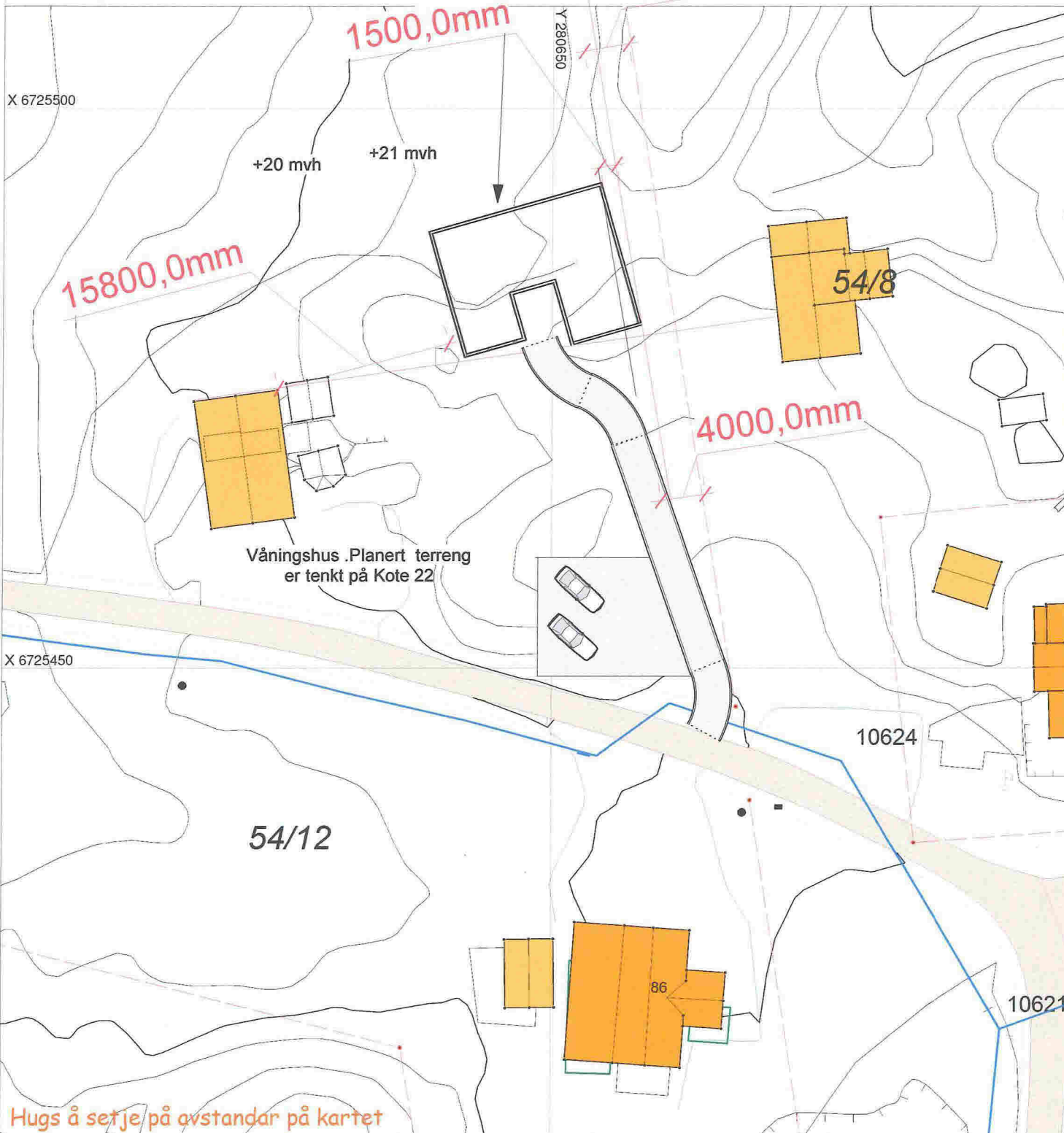

SITUASJONSPLAN



Tiltak

Underskrift Situasjonsplan

Dato

Tegn.S.Thunold Dato.16.04.2018

Våningshus for Gunnar og Monica Holen Husebø
Gnr54 Bnr.12
På Husebø

M.1:150

Stigning på vei. 3,5GRD.

DI



E VII

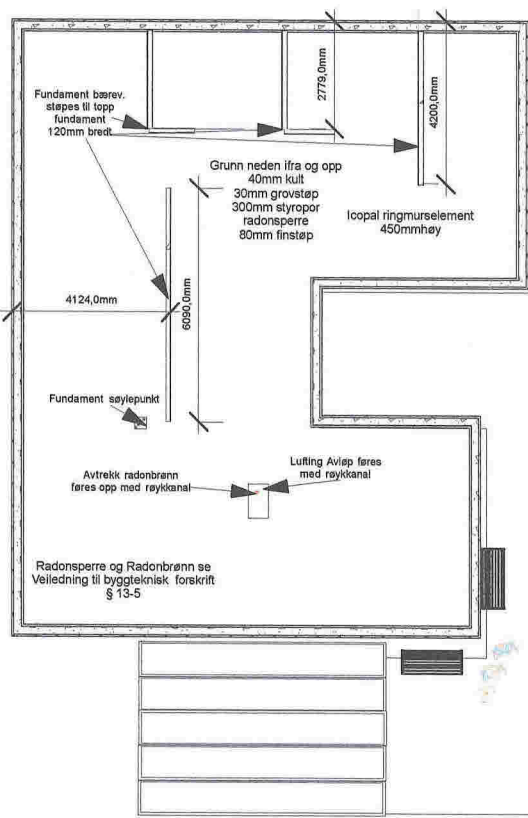
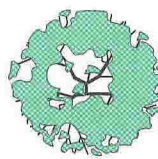

4650,0mm

6600,0mm

Vinterhage 30,5m²

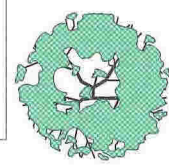

Tegning: Vinterhage M.1:200
Tegn. S.Thunold Dato. 16.04.2018

Våningshus for Gunnar og Monica Holen Husebø
Gnr54 Bnr.12
På Husebø



1

2

3

4

Våningshus for Gunnar og Monica Holen Husebø
på Gnr.54 Bnr.12
På Husebø

A

A



Snitt 1:100



B

B

C

C

1

2

3

4

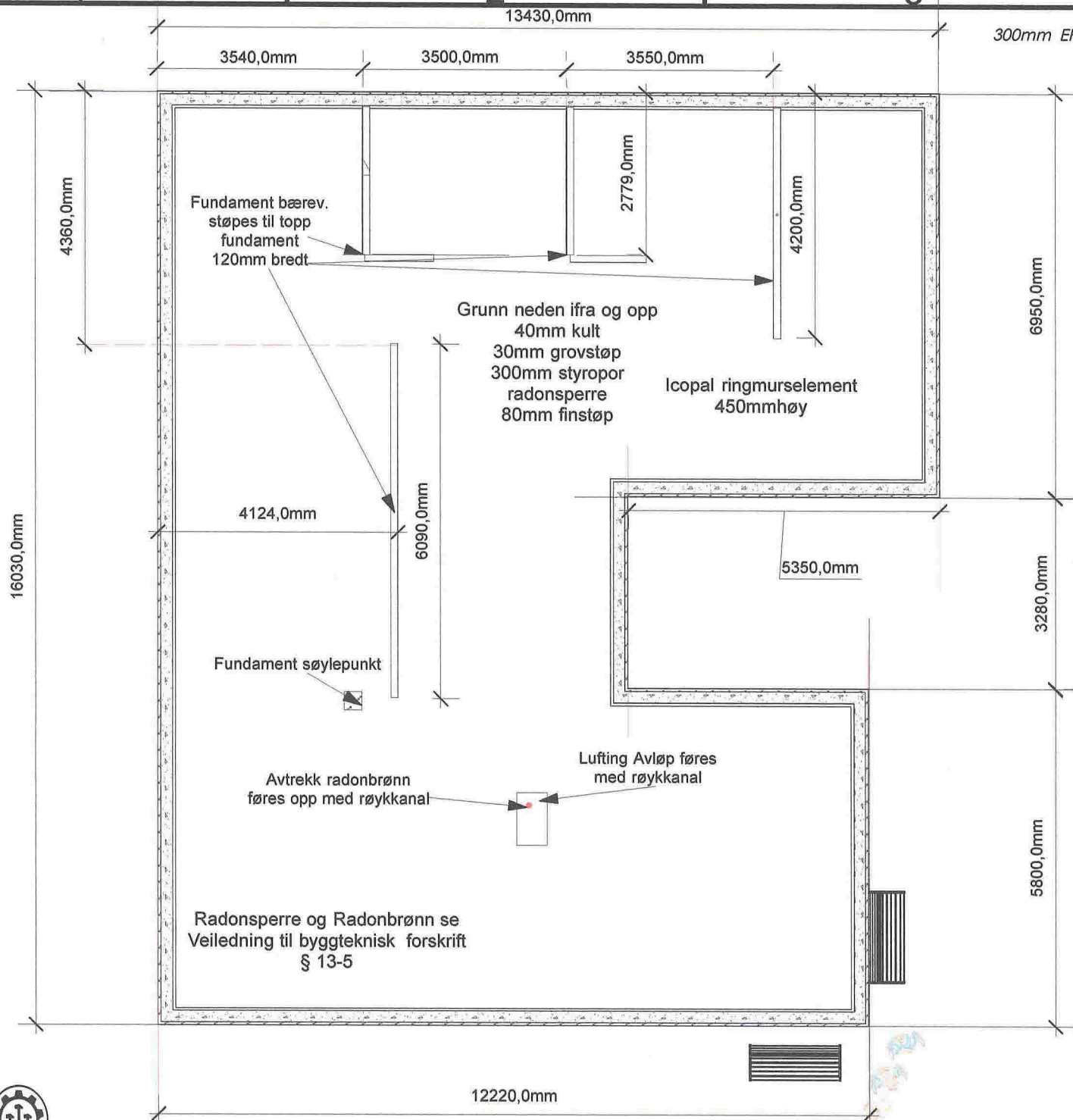

300mm EPS.KI,35 U.verdi 0,11

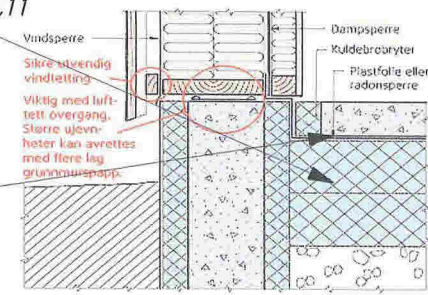

Ringmur støpes på komprimert stein på fjellgrunn



Rørlegger tegninger

Tegn.Nr.001

Tegning: Ringmur M.1:100

Tegn.S.Thunold Dato.16.04.2018

Våningshus for Gunnar og Monica Holen Husebø
Gnr54 Bnr.12
På Husebø



1

2

3

4

Våningshus for Gunnar og Monica Holen Husebø
på Gnr.54 Bnr.12
På Husebø

Sør -Vest

ETU

A

A

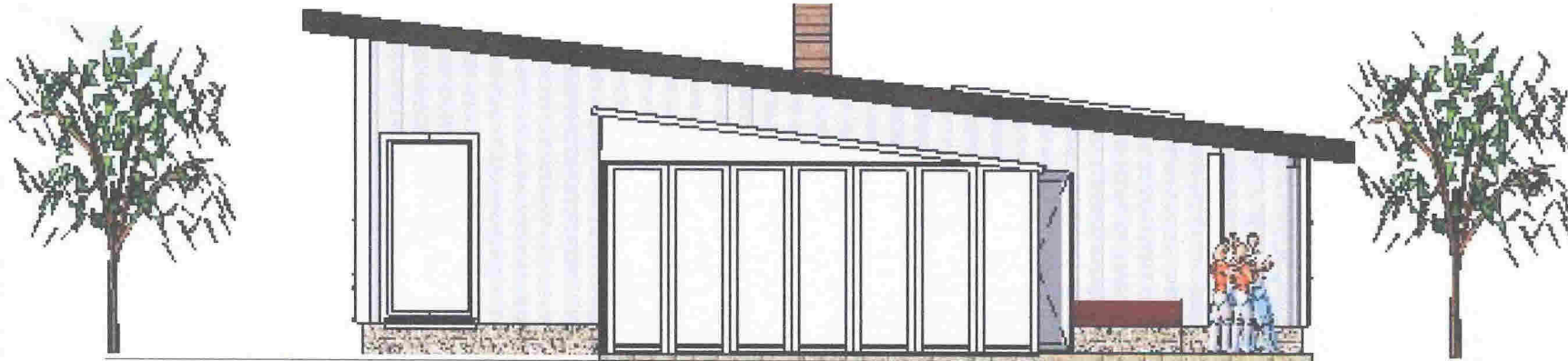

B

B

Nor -Vest

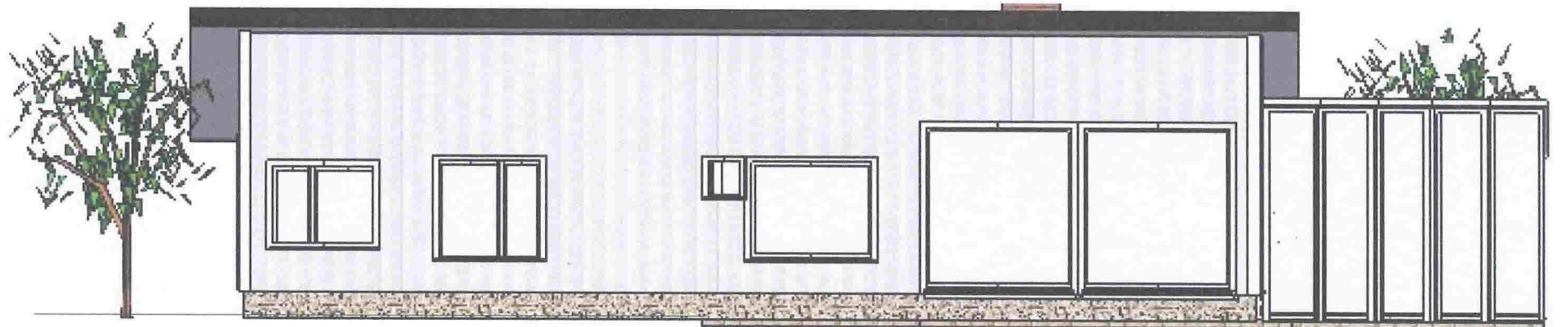

C

C

M.1:100

Tegning :Fasader
Tegn.Byggm.Steinar Thunold



1

2

3

4

1

2

3

4

Våningshus for Gunnar og Monica Holen Husebø
på Gnr.54 Bnr.12
På Husebø

Nor_øst

E III

A

A

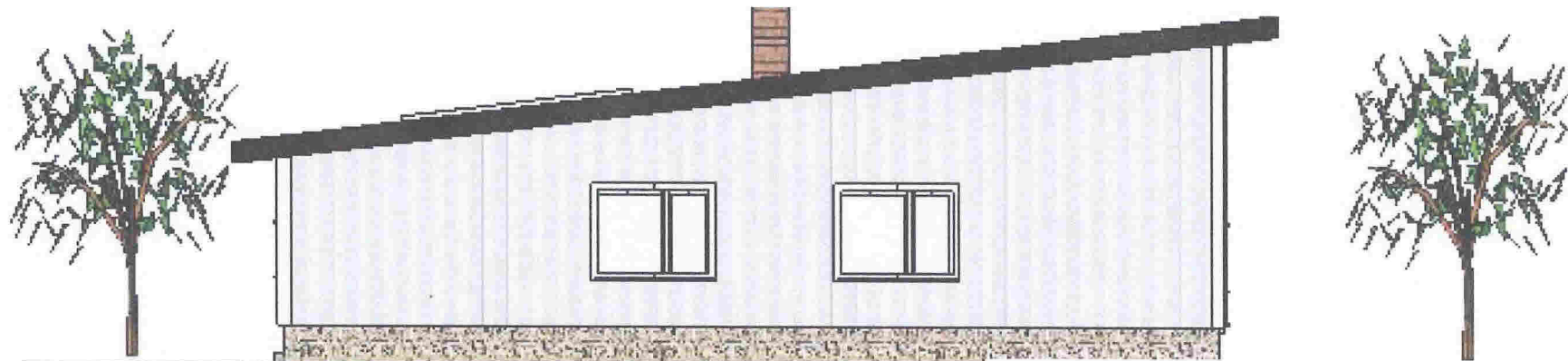

B

B

Sør - øst

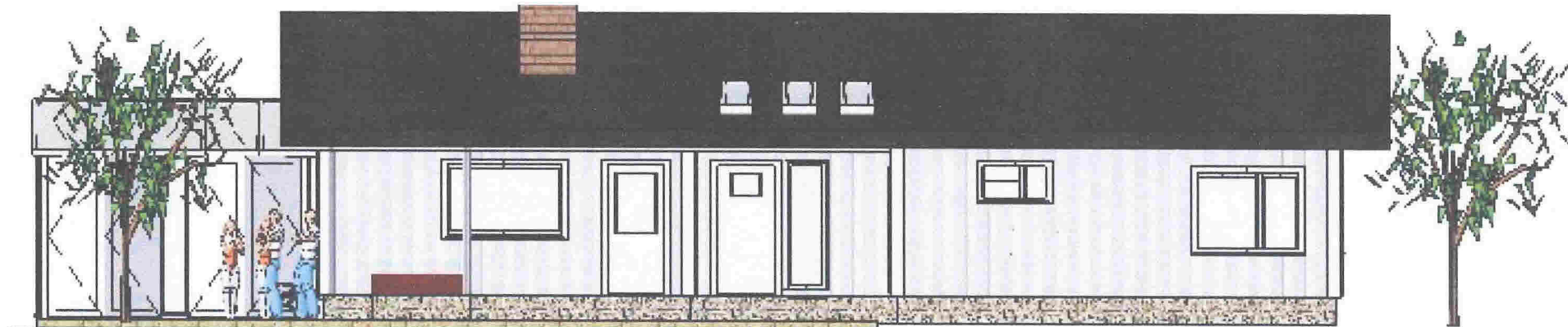

C

C

M.1:100

Tegning :Fasader
Tegn.Byggm.Steinar Thunold



1

2

3

4

1

2

3

4

Våningshus for Gunnar og Monica Holen Husebø
på Gnr.54 Bnr.12
På Husebø

M.1:200



A

A

Sør -Vest

Kote.22 +

24+
23+
22+
21+
20+

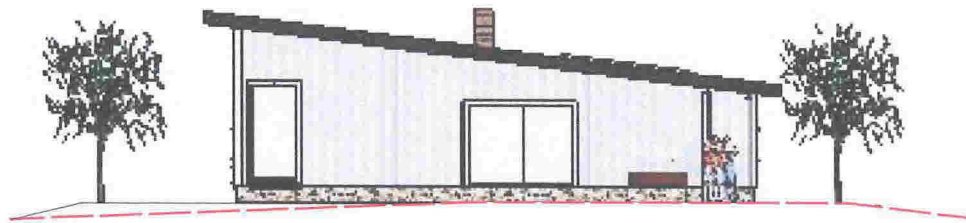

B

B

Grense

Sør - øst

Kote.22 +

24+
23+
22+
21+
20+
19+

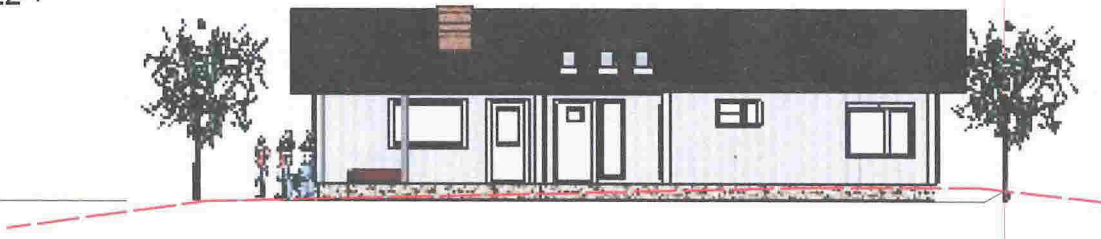

Eksisterende terrng

C

C

Tegning :Fasader
Tegn.Byggm.Steinar Thunold



1

2

3

4

1

2

3

4

Våningshus for Gunnar og Monica Holen Husebø
på Gnr.54 Bnr.12
På Husebø

Nor_øst

M-1:200

A

A

Kote.22 +

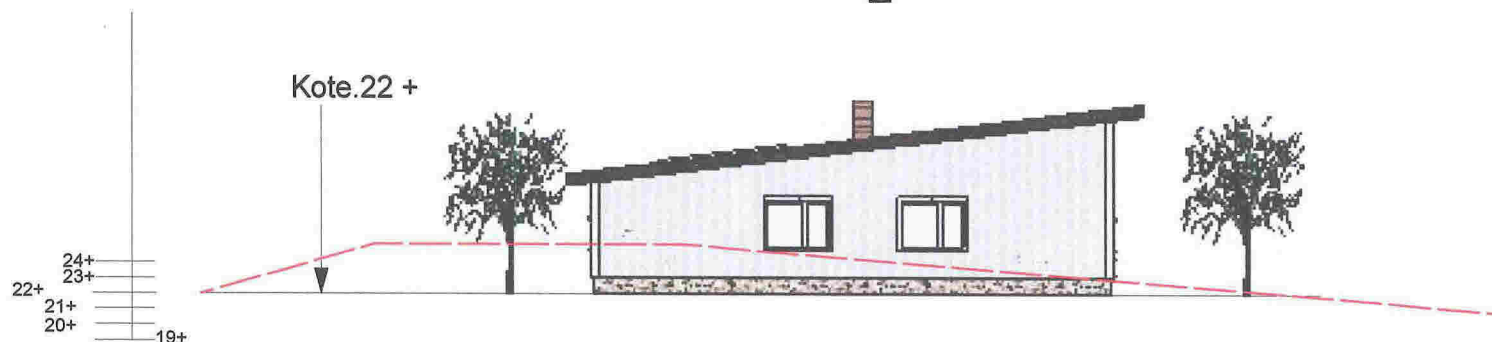

B

B

Nor -Vest

Grense

Kote.22 +

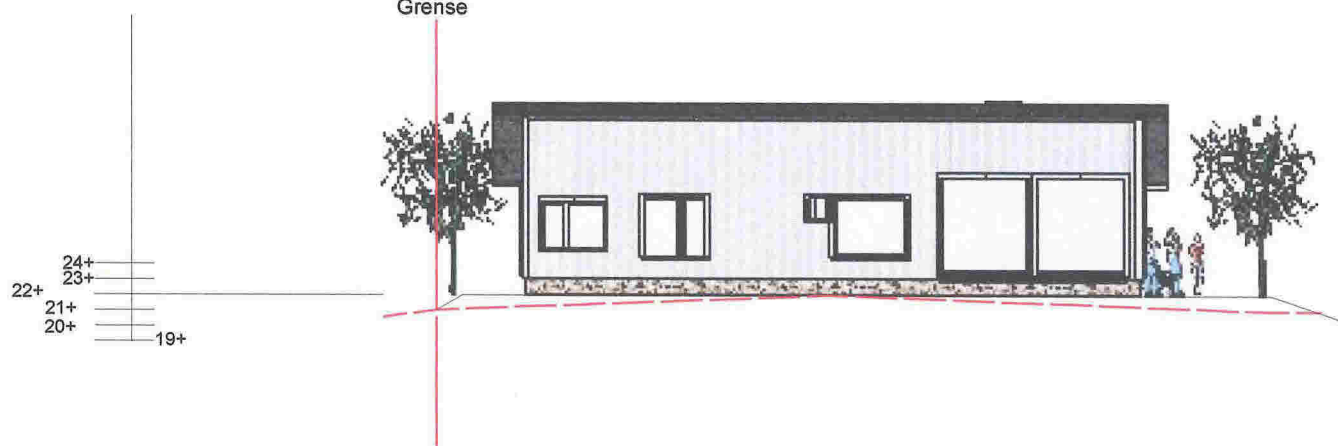

Eksisterende terrng

C

C

Tegning :Fasader
Tegn.Byggm.Steinar Thunold



1

2

3

4

Tegn.S.Thunold Dato.16.04.2018

Våningshus for Gunnar og Monica Holen Husebø
Gnr54 Bnr.12
På Husebø

M.1:150

Stigning på vei. 3,5GRD.



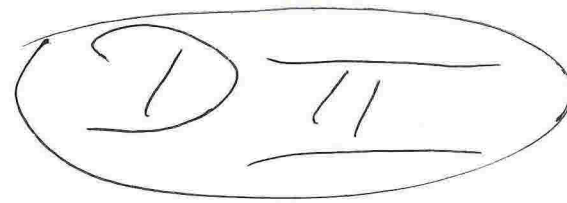

Snitt Vei opp til bolig

Husebøvegeb +20

+22 planert byggegrunn

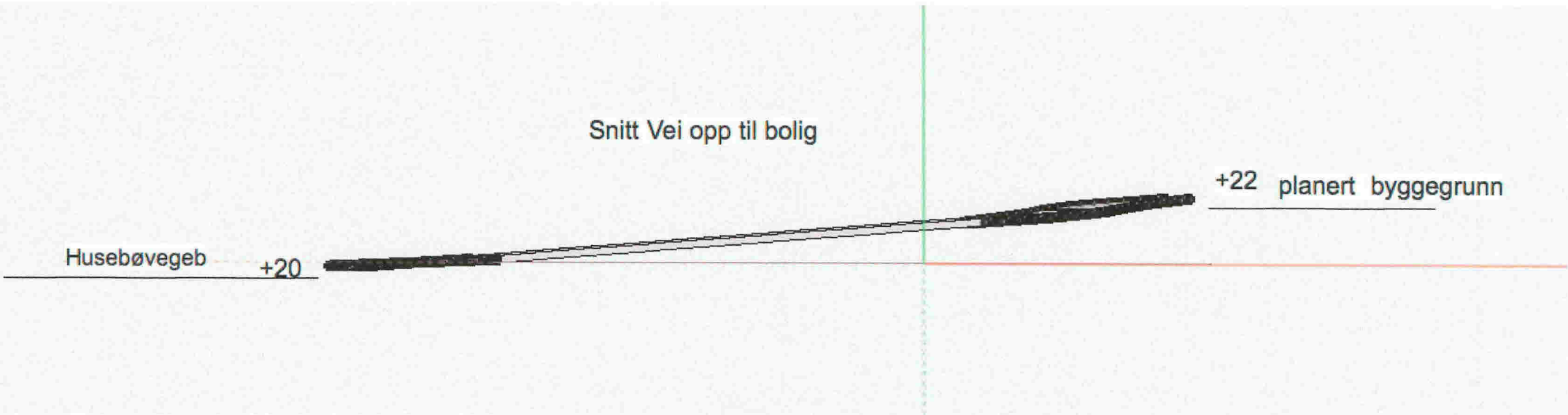

Ønsket Plassering av nytt Våningshus

SITUASJONSKART

Gnr/Bnr: 54/12
Adresse:
Eigar/søkar: Monica og Gunnar Husebø

Kvalitet : FKB-B

Gjeldande plan : Kommuneplan
Planformål : LNF

Vår referanse: PAS

Sign.



MELAND
KOMMUNE



Målestokk: 1:500
Dato: 08.01.2018

Gjerde
Ute- og inngangsgrense
Bolighus
Andre bygg

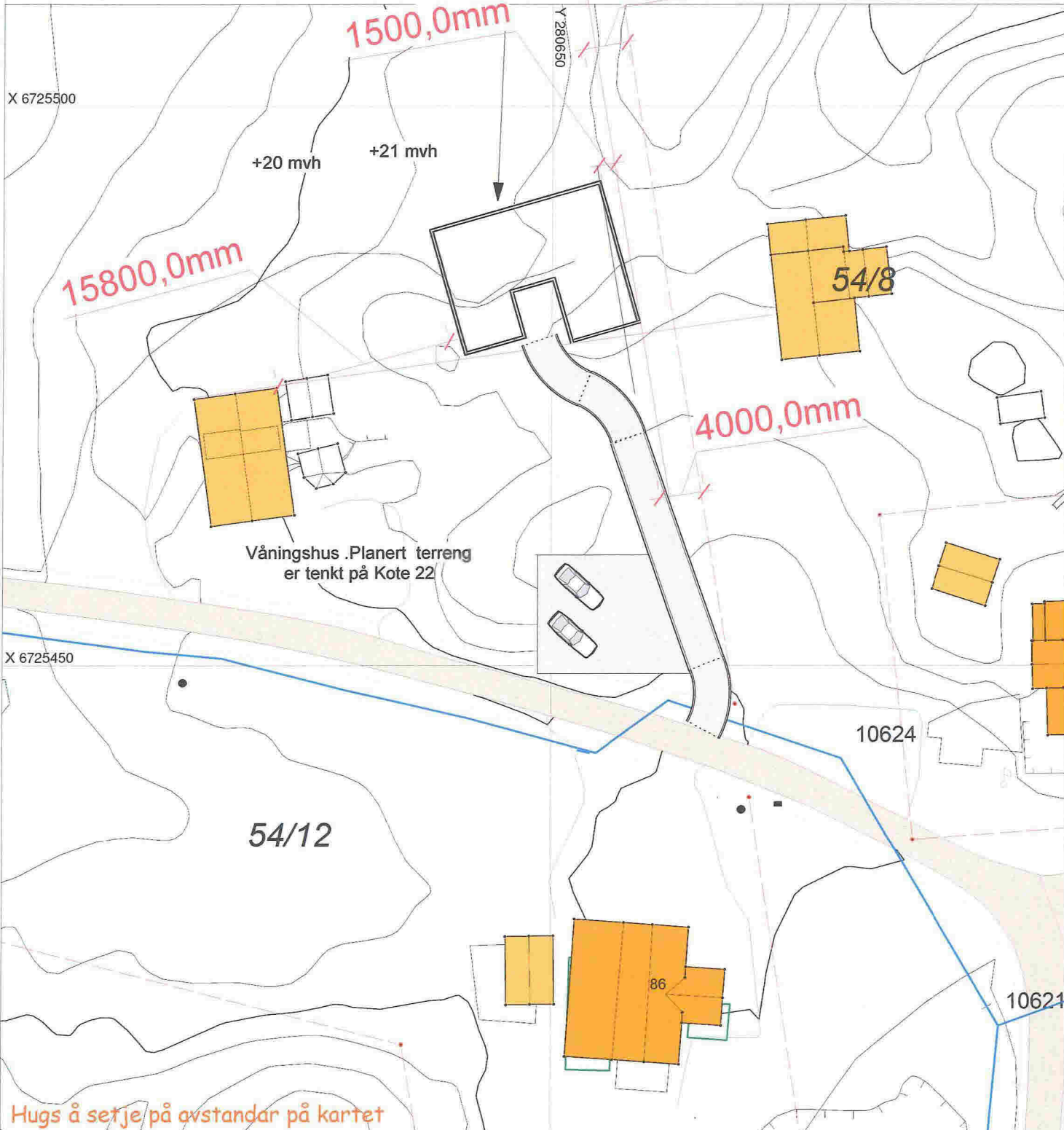

SITUASJONSPLAN

Tiltak

Underskrift Situasjonsplan

Dato

DIV

Ønsket Plassering av nytt Våningshus

SITUASJONSKART

Gnr/Bnr: 54/12
 Adresse:
 Eigar/søkar: Monica og Gunnar Husebø
 Kvalitet: FKB-B
 Gjeldande plan: Kommuneplan
 Planformål: LNF
 Vår referanse: PAS
 Sjn.



Målestokk: 1:500
 Dato: 08.01.2018

MELAND KOMMUNE



Gjerde
 Tiltaks-egdomsgrense
 Bolighus
 Andre bygg

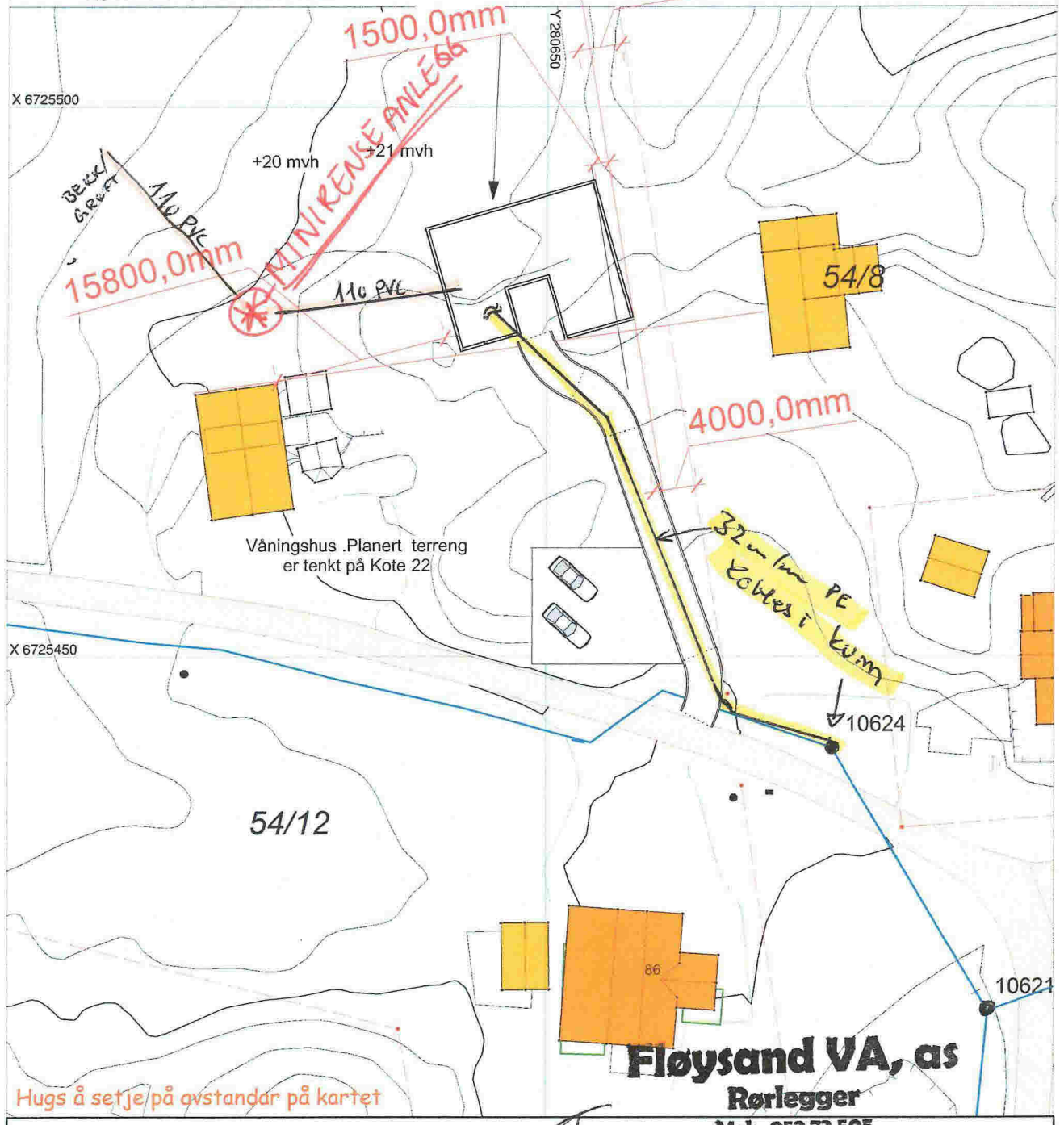

Hugs å setje på avstandar på kartet

SITUASJONSPLAN

Tiltak

Fløysand VA, as
Rørlegger

Mob. 952 73 505

Fløysand, 5918 Frekhaug

Org. Nr. 087 774 525 MVA

Dato

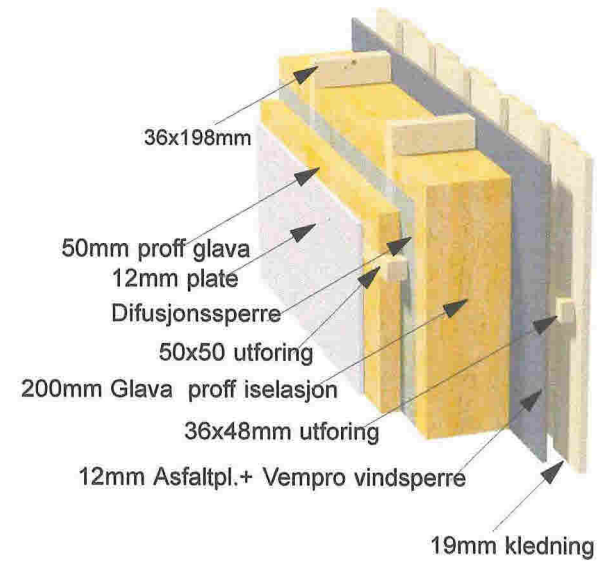
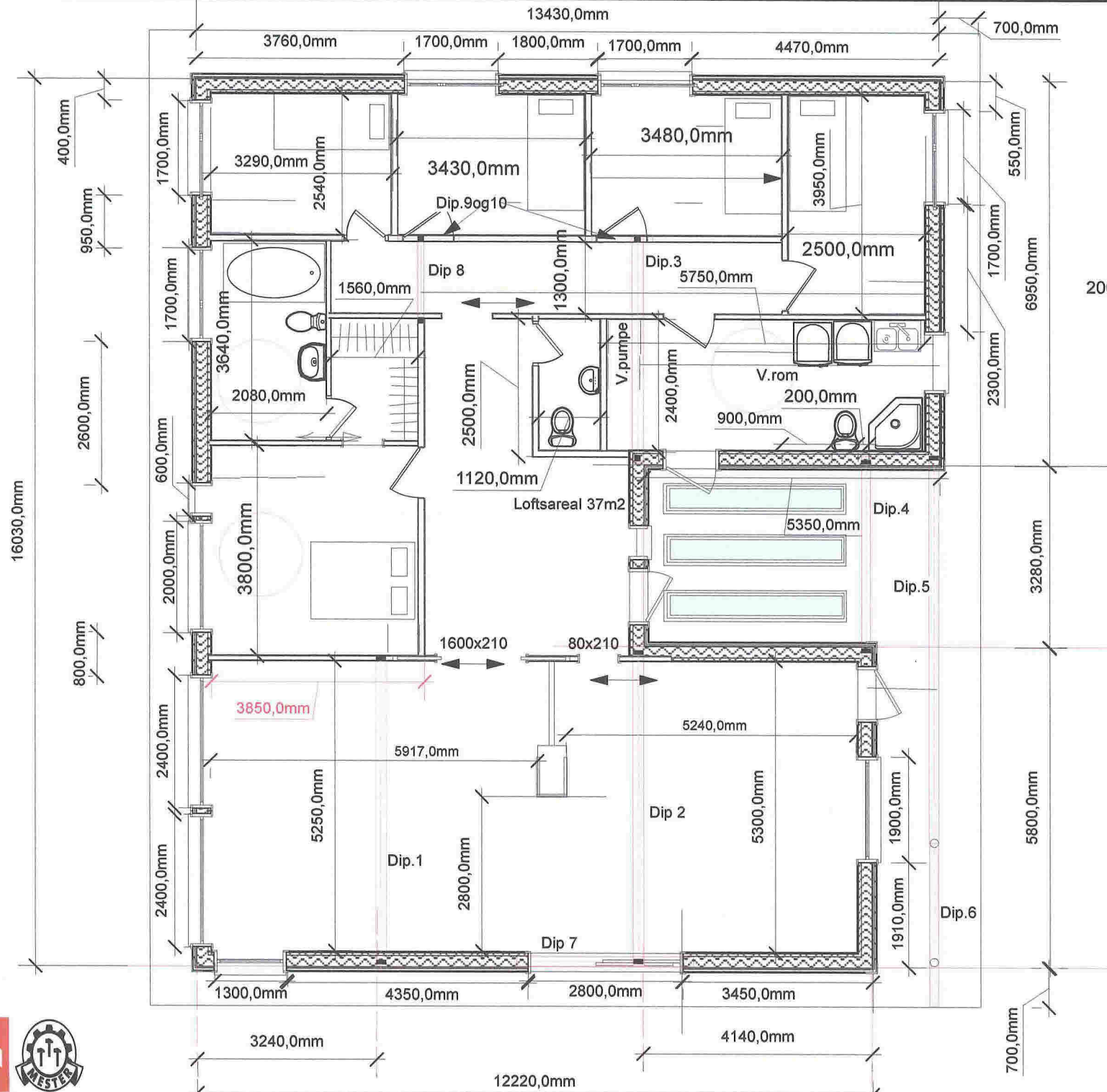

Alle vinduer/dører U.Verdi 1,0
Se vindusliste

- Mål Dipper:
- Dipp.1HEB 200x5670mm
 - Dipp 2HEB. 200x5800mm
 - Dipp:3HEB 200x 4100mm
 - Dipp4HEB 140 x3600mm
 - Dipp 5HEB.160x7000mm
 - Dipp 6HEA.140x3100mm
 - DIP.7HEB.180x3200mm
 - Dip.8.HEA 120x1600mm
 - Dip.9 og 10.HEA 120x1100mm

EVI

Tegning Rørlegger

Tegn.Nr.002

Tegning:1.Plan M.1:100

Tegn.S.Thunold Dato.16.04.2018

Våningshus for Gunnar og Monica Holen Husebø
Gnr54 Bnr.12
På Husebø





1A ①



10

Q VIII

Kledning



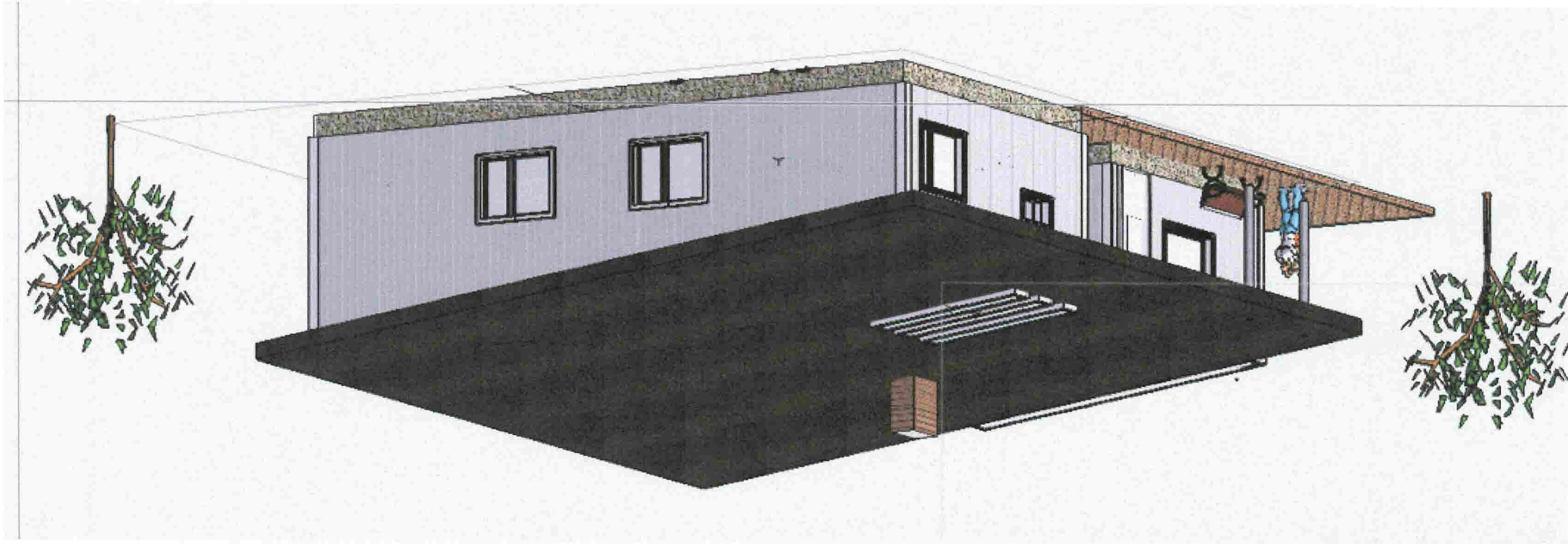

11A 8