

Gårdskart

Nytt søk Hjelp

Landbrukseiendom 1256 - 57/4

Gårdskart

- Markslag (AR5) 13 klasser
- Markslag (AR5) 7 klasser
- Erosjonsrisiko
- Jordressurs
- Endring markslag (AR5)
- Helling jordbruksareal
- Vis gårds- og bruksnr
- Vis driftscenter

Bakgrunnskart

- Gråtoner
- Farger
- Raster / N5 (>1:10 000)
- Raster / eldre ØK (>1:10 000)
- Flybilde

Egne kartlag

Andre kartlag

- Markslag (AR5) 13 klasser
- Markslag (AR5) 7 klasser
- Erosjonsrisiko
- Jordressurs
- Jordkvalitet
- Endring markslag (AR5)
- Helling jordbruksareal
- Dyrkbar jord
- Sonegrenser
 - Sonegrenser kjøtt
 - Sonegrenser melk
 - Soneflate kjøtt

LAGRE ELLER SKRIV UT

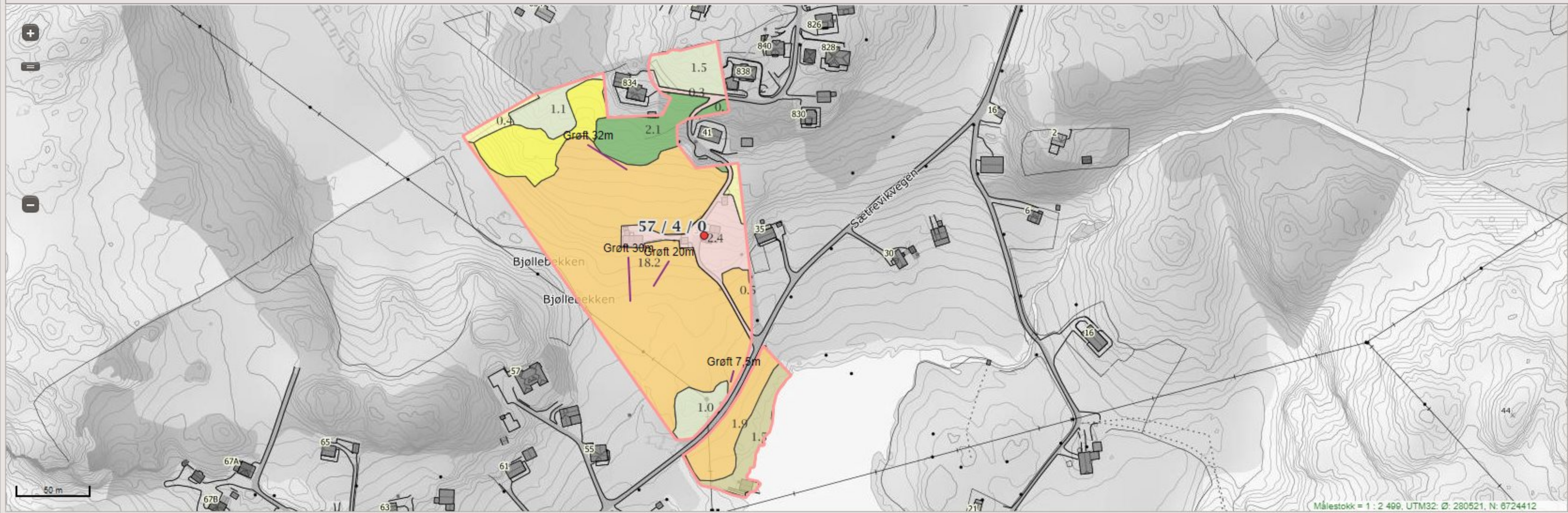

Matrikelnummer	Antall teiger	Fulldyrka jord	Overflatedyrka jord	Innmarks-beite	Skog, sær høy bonitet	Skog, høy bonitet	Skog, middels bonitet	Skog, lav bonitet	Uproduktiv skog	Myr	Jorddekt fastmark	Skrinn fastmark	Bebygd, samf., vann, bre	Ikke klassifisert	Sum grunneiendom
1256-57/4: Jordregister (dekar)															
1256-57/4	4	18.7	2.6	0.6	0	2.2	0	0	0	6	8.1	0	171.1	9.8	219.2
1256-57/9	1	1.9	0	0	0	0	0	0	0	0	0	1.5	0	0	3.4
SUM:	5	20.6	2.6	0.6	0	2.2	0	0	0	6	8.1	1.5	171.1	9.8	222.6

Arealfordeling Arealfordeling på teignivå