

Beskrivelse av arbeidet som skal utføres/systembeskrivelse (Søknad om plan for varsling og sikring av arbeid på eller ved veg)

Plan nr.:	0	Mime-nr.:	0	Vedtak nr.:	0
Veg nr.:	KV 1027 ++	fra Hp/km:		til Hp/km:	
Strekning:	Mjåtveitvegen, Holtermannsvegen, Grønlandsvegen			Sted:	Meland Kommune
Ansvarshavende*:	Bente Vassbakk			Tlf./e-post:	90120216/bente@minimaskin.net
Utførende entreprenør:	MiniMaskin AS			Adresse:	PB 34 Minde, 5821 Bergen
				(Ev.e-post)	
Utførende arb. varsling*:	MiniMaskin AS			Adresse:	PB 34 Minde, 5821 Bergen
Organisasjonsnr., utførende av arbeidsvarsling:	976186139			(Ev. e-post:)	
Stedsansvarlig(e):	Roy Hjelmeland			Tlf./e-post:	458 06 788
Arbeid som skal utføres*:	Grave for etablering av fiber til rådhuset. Ca 600 m grødt, nedsett av 5 stk trekkekummer.				
Arbeidet utføres i perioden				(Arbeidets varighet)	
Fra dato:	22	juni	2018	Til dato:	1 oktober 2018

Veiledning til arbeidsbeskrivelsen

Hva skal utføres? Og hvordan? Hvor skal arbeidet utføres?

Se også N301 kap. 2.2.2.

Andre nyttige opplysninger:

- Hvilke lokale forhold kan være av betydning for risikoen?
- Et kart som viser hvor arbeidet skal foregå og ev. omkringliggende forhold som må hensyntas, for eksempel skole, store arbeidsplasser, omkringliggende veier som påvirker trafikken, bratte/rasfarlige områder, nærhet til vann.
- Ønsket arbeidstid (når på døgnet, uken, året)?
- Hvis arbeidet skal utføres i faser beskrives det her hvordan det er tenkt utført, ev. vise til faseplaner.
- Arbeidets varighet: Dersom det er en jobb som tar for eksempel tre arbeidsdager å gjennomføre, men det utføres en gang i perioden april-mai, så kan man angi dette her (ikke obligatorisk felt).

Er det behov for anleggsavkjørsler eller bruk av maskiner med blindsoner som kan gjøre det vanskelig å oppdage andre trafikanter, spesielt myke trafikanter som barn/eldre?

Hvor dype byggegroper er det ev. behov for å etablere?

(Alle opplysninger er ikke alltid nødvendig å oppgi for å gi et godt bilde av hva som skal gjøres.)

Kart og bilder fra www.vegkart.no og Google Maps/Streetview kan være til hjelp.

Ved generelle planer:

Ved søknad om generelle arbeidsvarslingsplaner som skal gjelde for en hel strekning over et lengre tidsrom, må en gå i dialog med skiltmyndigheten om hvordan dette skal løses.

ARBEIDSBESKRIVELSE MÅ FYLLES UT FØRST

Risikovurdering av arbeid på eller ved veg

Plan nr.:	0	Mime-nr.:	0	Vedtak nr.:	0
Veg nr.:	KV 1027 ++	fra Hp/km:	0	til Hp/km:	0
Strekning:	Mjåtveitvegen, Holtermannsvegen, Grønlandsvegen			Sted:	Meland Kommune
Arbeid som skal utføres:	Grave for etablering av fiber til rådhuset. Ca 600 m grødt, nedsett av 5 stk trekkekummer.				

Ansvarshavende: **Bente Vassbakk** Tlf./e-post: **90120216/bente@minimaskin.net**

Utførende arb.v.*: **MiniMaskin AS** Adresse: **PB 34 Minde, 5821 Bergen**

Arbeidet utføres i perioden			Arbeidets varighet		
Fra dato:	22 juni 2018	Til dato:	1 oktober 2018	0	

En risikovurdering er en vurdering av hva som kan gå galt, hva som kan gjøres for å hindre det og hvordan en kan redusere konsekvensene dersom noe skjer.

Tre spørsmål er kjernen i risikovurderingen:

- Hva kan gå galt?
- Hva kan vi gjøre for å hindre dette?
- Hva kan vi gjøre for å redusere konsekvensene dersom det skjer?

Opplisting av farer og medvirkende forhold:

Eks.: dårlig sikt/bratt terreng/stor trafikk av myke trafikanter morgen og ettermiddag, nærhet til sjø

	Konsekvens:	Sannsynlighet:	Risiko
	Sett inn verdi for mest sannsynlige konsekvens:	Gitt valgt konsekvens, hvor sannsynlig er hendelsen?	= K x S
Uønskede hendelser	Stor: 3	Stor: 3	
Beskrivelse av hendelsen:	Middels: 2	Middels: 2	
Eks.: Sammenstøt mellom passerende kjøretøy og anleggskjøretøy.	Liten: 1	Liten: 1	
Eks.: Anleggsmaskin kjører på myk trafikanter	3	2	6
1: Stå langs fortau og jobbe med utstyr, kollisjonsfare/påkjørselsfare	3	1	3
2: Fotgjengere må passere, fallfare/påkjørselsfare	3	1	3
3: Fremkommelighet brannvesen og generell trafikk, problemer	3	2	6
4: Dersom ulykke inntreffer	3	1	3
5:			0
6:			0
7:			0
8:			0
9:			0
10:			0
11:			0

(Dersom det blir for liten plass kan denne arkfanen kopieres, benytt ev. fanen "tilleggsopplysninger".)

Veiledning til risikovurderingen

Risikovurderingen må få frem **lokale forhold**, slik de er beskrevet i arbeidsbeskrivelsen.

Farer/uønskede hendelser knyttes til

- trafikantenes sikkerhet
- den delen av arbeidernes sikkerhet som har med passerende trafikk å gjøre
- fremkommelighet

Forhold som påvirker sannsynligheten for en hendelse er ikke statiske, men vil endre seg veldig med både type arbeid som pågår i øyeblikket, trafikken forbi, vær-, lys- og føreforhold. Derfor er det viktig å få frem slike forhold og farer.

Det kan være til hjelp å først liste opp farer og medvirkende forhold som kan gi økt sannsynlighet for eller forverrede konsekvenser ved hendelser (slik som høy fart, mye trafikk, blanding av trafikantgrupper, dårlig sikt, dårlig vær.)

Når konsekvens vurderes er det viktig at de aktuelle risikoene er formulert som **uønskede hendelser**. Det vil si hendelser med en form for konsekvens enten for tredjepart, arbeidere, eller for fremkommeligheten. En vurderer ikke verstefallskonsekvensen, men **«mest sannsynlige konsekvens»**.

1. Liten konsekvens tilsvarer små personskader/førstehjelp eller minimalt redusert fremkommelighet.
2. Middels konsekvens tilsvarer personskade med fravær/legebesøk, eller noe redusert fremkommelighet.
3. Stor konsekvens tilsvarer alvorlig personskade (varige mén eller død) eller sterkt redusert fremkommelighet.

Når sannsynlighet vurderes, så tar man utgangspunkt i en periode på 12 måneder. Og at tilsvarende oppgaver også utføres på lignende vegger andre steder i landet. Hvor ofte vil en hendelse med valgt konsekvens kunne inntreffe her, eller på andre steder?

1. Ingen hendelser av denne typen? → Liten sannsynlighet
2. En hendelse av denne typen? → Middels sannsynlighet
3. To eller flere hendelser av denne typen? → Stor sannsynlighet

Tiltak:

- varsling av trafikantene
- sikring av trafikantene
- sikring av arbeiderne, men bare den risikoen den passerende trafikken påfører dem (og ev. andre tiltak (organisering, arbeidstid etc.))

Temaanalyser om trafikkulykker ved vegarbeid fra 2011 og 2017 viser at følgende forhold ofte er relevante å vurdere når en skal identifisere behov for tiltak:

- Anleggsavkjørsler:** Krav til siktforhold og størrelse på anleggsavkjørsler (samme krav som til permanente avkjørsler); krav til maksimal hastighet på anleggsvei/tunnel.
- Siktforhold store maskiner:** Høydeforskjeller som gir utfordrende blindsoner.
- Myke trafikanter:** Gående og syklende? Motorsyklister i sommerhalvåret.
- Barn og/eller skoleveg.**
- Sikring mot bratt terreng og sikring mot vann.**
- Belysning og optisk leding.**

Er det noen av risikoene som bare gjelder på deler av døgnet/uken mens arbeid pågår? Må for eksempel varsling stå oppe hele døgnet, eller kan dette fjernes utenfor arbeidstid?

Forhold nr.:

↓ Tiltak for å forhindre at uønskede hendelser skjer/reducerer konsekvensene av en uønsket hendelse:

1: Skilte, sperrer av rundt arbeidsområdet. Flytter sperring og skilt med graveområdet.

2: Sikrer fotgjengere med sperring mot arbeidsområdet. Sperrer av fortau ved graveområdet. Opprettholder passasje.

3: Ikke til hinder

4: Alle må kjenne til varslingsrutiner ved ulykke

5:

6:

7:

8:

9:

10:

11:

(Dersom det blir for liten plass kan denne arkfanen kopieres, benytt ev. fanen "tilleggsopplysninger".)

Merknader:

Midlertidig fortau opprettes der fortau ikke kan benyttes. Graver en halvdel om gangen ved kryssing av vei.

Sperring og skilting følger graveområdet. Stålplater om nødvendig for passering.

Bekreftelse - ansvarshavende (jf. skiltforskriften § 33 nr 3 og Håndbok N301 ss. 24-28)

Jeg,

Bente Vassbakk

bekrefter ansvar for risikovurderingen og foreslåtte tiltak, og bekrefter at dette er kjent for de stedansvarlige.*

Signatur - stedsansvarlige (på arbeidsstedet)

Samtlige som har rollen som stedsansvarlig er kjent med risikovurderingen og tiltakene.



(Dokumenteres ved signatur i loggbok)

Plan for varsling og sikring av arbeid på eller ved veg

Plan nr.:	0	Mime-nr:	0	Vedtak nr.:	0
Veg nr.:	KV 1027 ++	fra Hp/km:	0	til Hp/km:	0
Strekning:	Mjåtveitvegen, Holtermannsvegen, Grønlandsvegen			Sted:	Meland Kommune
Arbeid som skal utføres:	Grave for etablering av fiber til rådhuset. Ca 600 m grødt, nedsett av 5 stk trekkekummer.				
Utførende av arb. varsling*:	MiniMaskin AS				
Adresse:	PB 34 Minde, 5821 Bergen				
Ansvarshavende:	Bente Vassbakk	Tlf./e-post:	90120216/bente@minimaskin.net		
Stedsansvarlig(e):	Roy Hjelmeland	Tlf./e-post:	458 06 788		
Arbeidet utføres	fra dato:	22 juni	2018	Til dato:	1 oktober 2018

Underskrevet plan er vedtak med hjemmel i skiltforskriftens §29 og §30. Særskilt vedtak for trafikkregulerende tiltak skal vedlegges.

Varslingsmaterieill:

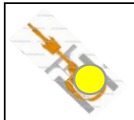
	<u>Skilt nr.:</u>	<u>Ant.:</u>
	110	2
		2
		1

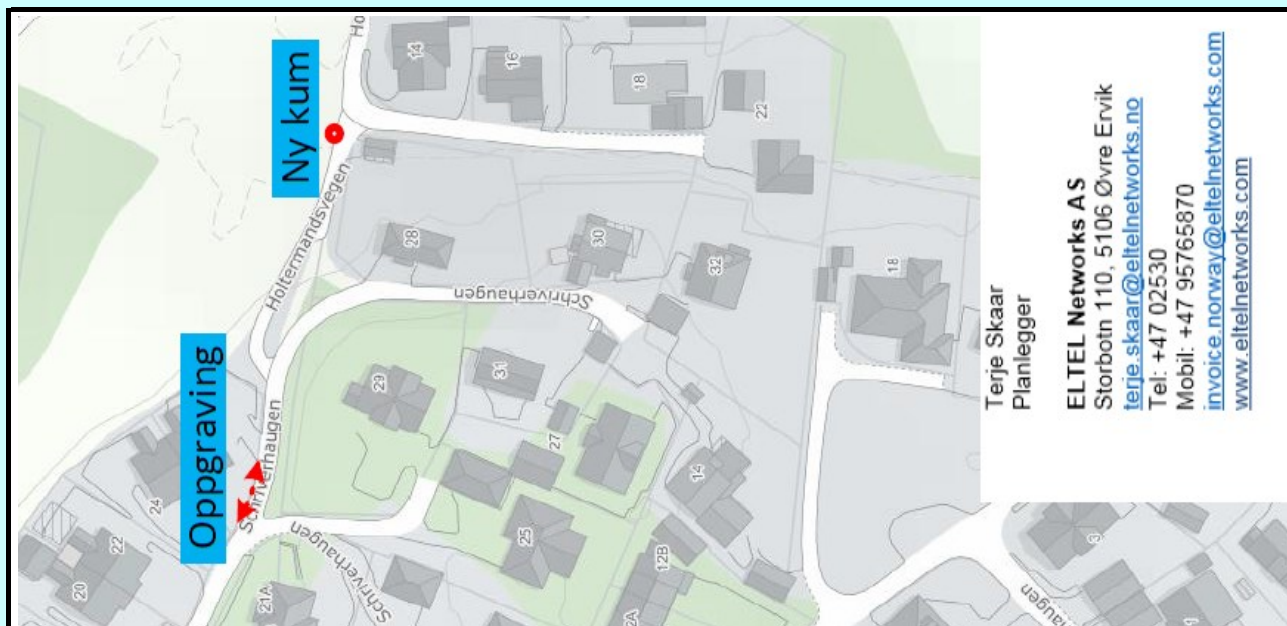

Terje Skaar
Planlegger

ELTEL Networks AS
Storbotn 110, 5106 Øvre Ervik
terje.skaar@elteinetworks.no
Tel: +47 02530
Mobil: +47 95765870
www.elteinetworks.com
invoice.norway@elteinetworks.com

Merknader:

Skilting settes opp etter behov.
Skiltinger hver vei der hvor vi graver.

Blankettfordeling:

- Statens vegvesen
- Utførende av arbeidet
- Ansvarshavende
- Politiet
-

Fylles ut av skiltmyndigheten:

dd.mm.åååå



ELTEL networks

telenor

ETABLERING AV FIBER FOR TELENOR

Fiber til husstændene

Sted*

Dato*

Sign. (etter fullmakt)*

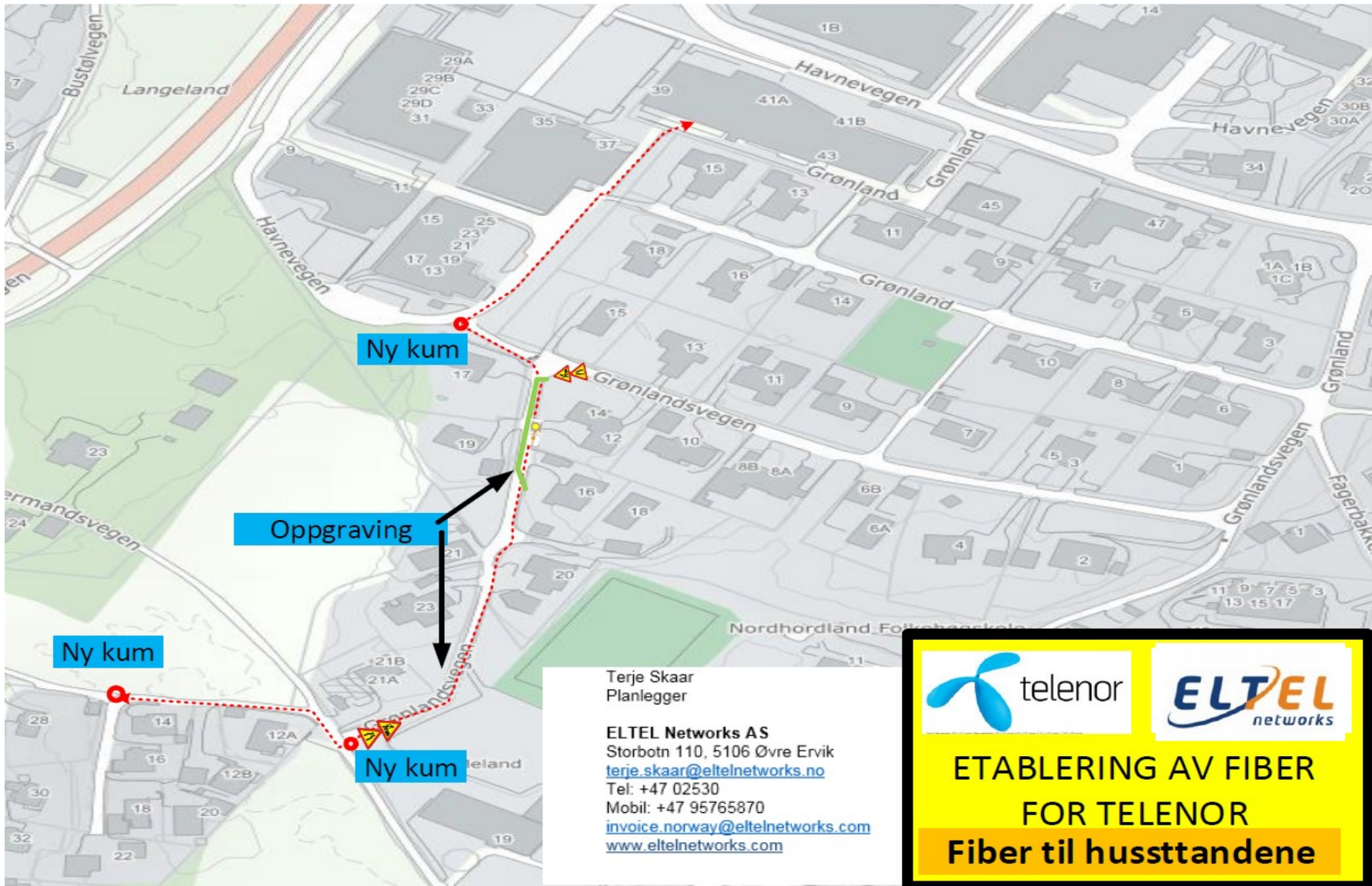

Ny kum

Oppgraving

Ny kum

Ny kum

Terje Skaar
Planlegger

ELTEL Networks AS
Storbotn 110, 5106 Øvre Ervik
terje.skaar@eltelnetworks.no
Tel: +47 02530
Mobil: +47 95765870
invoice.norway@eltelnetworks.com
www.eltelnetworks.com



ETABLERING AV FIBER
FOR TELENOR
Fiber til husstandene

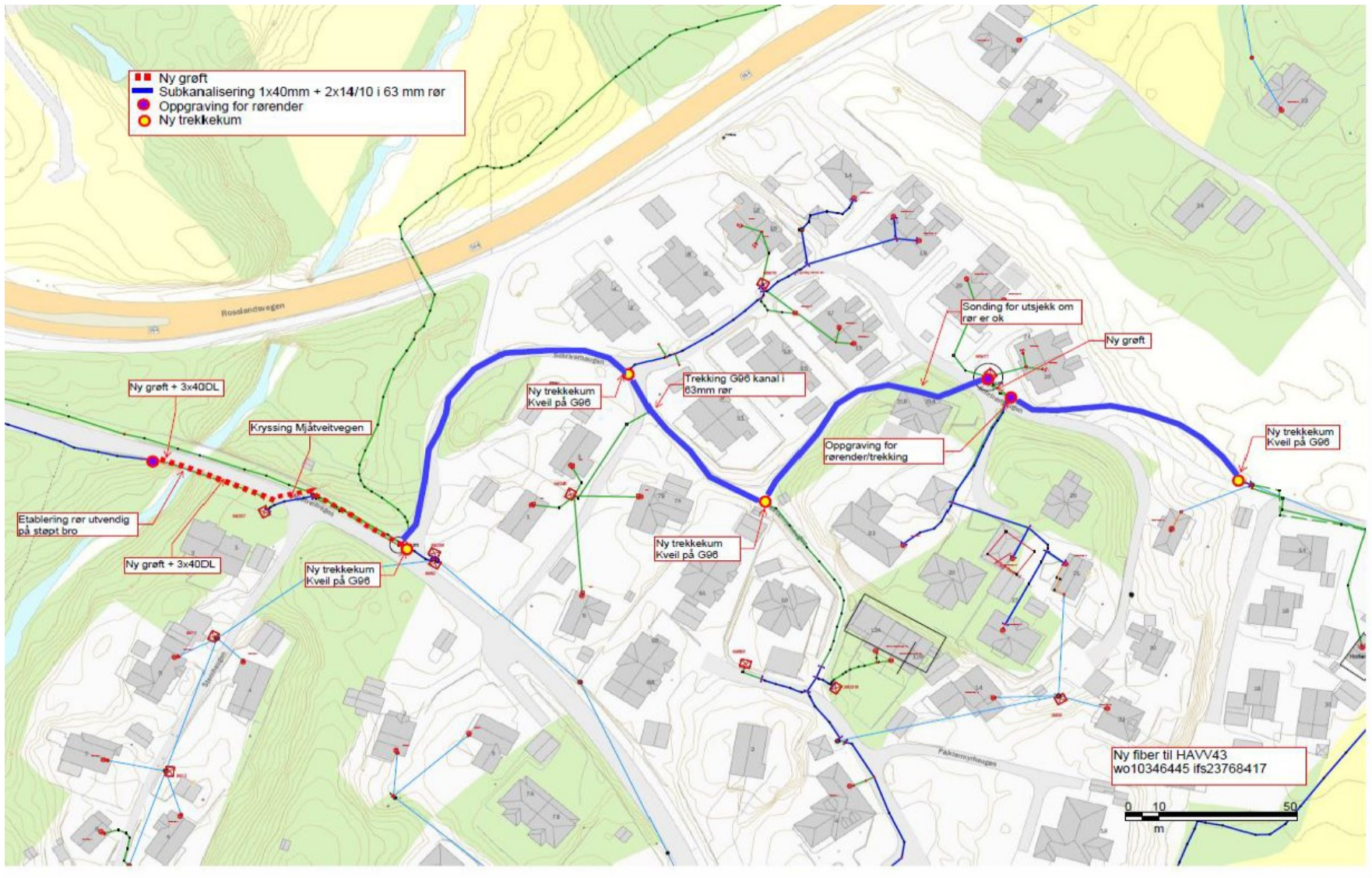

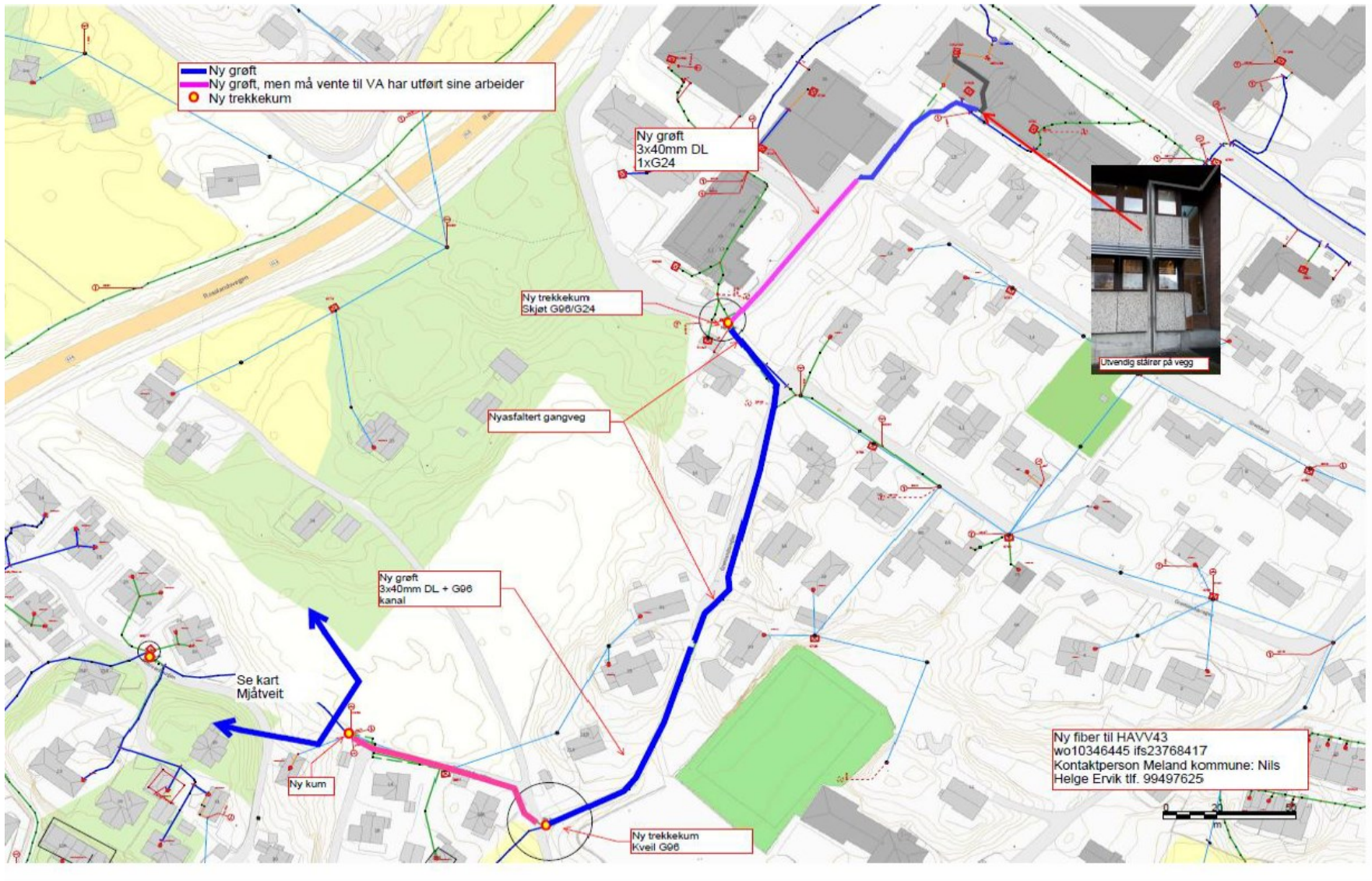







Graving av veikryss

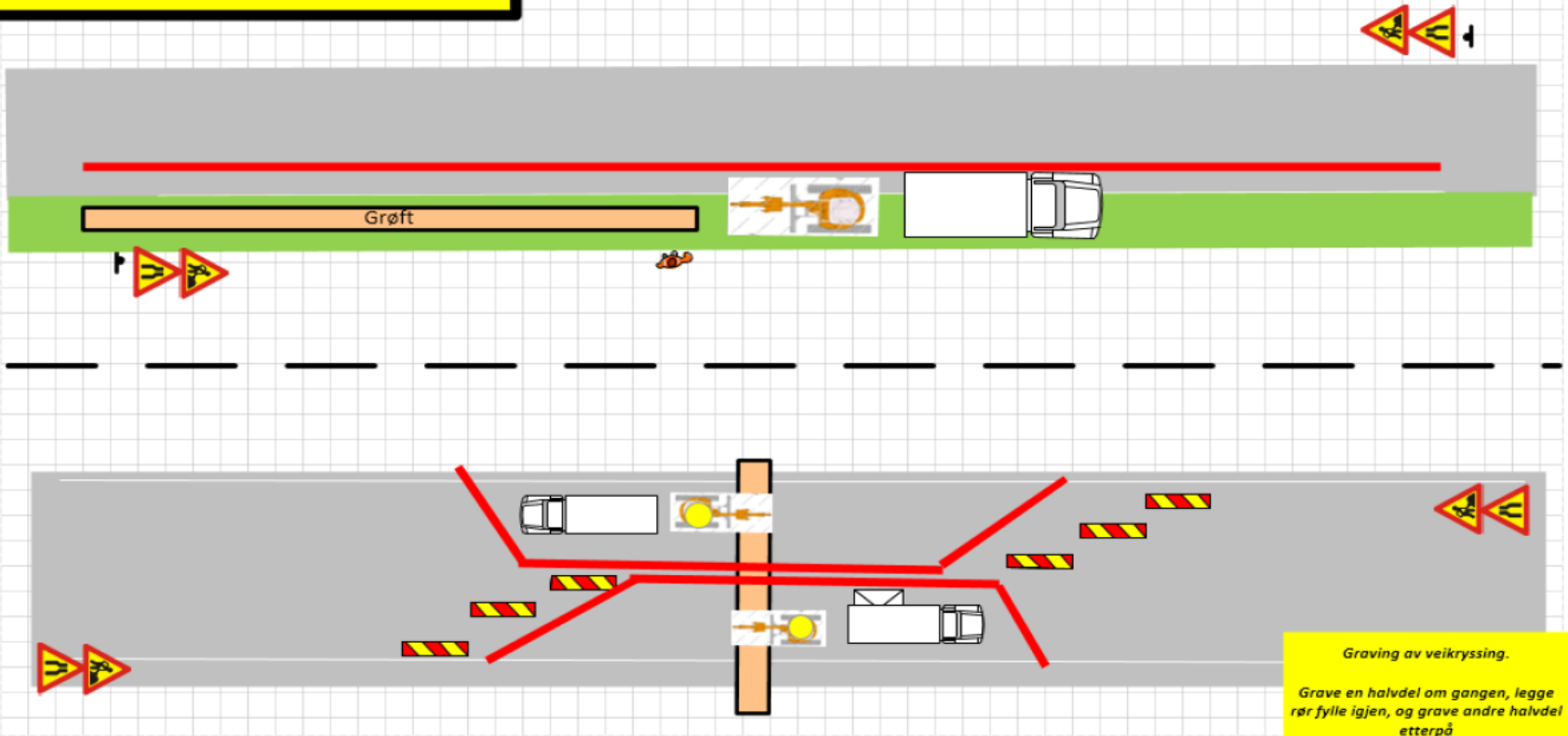

MiniMaskin AS

VARSLING AV ULYKKER/HENDELSER

HVORDAN VARSLER DU?

Snakk klart og tydelig og si:

- Hvem du er.
- Hva har hendt.
- Hvor har det hendt.
- Når hendte det.
- Hvor mange er skadet.
- Hvilke tiltak er satt i verk.

RING 1 →

RING 2 →

RING 3 →

ALVORLIG PERSONSKADE

1. Hva skjer/har skjedd – Undersøk raskt.
2. Redd liv hvis du kan.
3. Personskader – hvor mange mennesker?
4. Reduser skade hvis du kan.



Ambulans
113

BRANN / ALVORLIG MILJØHENDELSE

1. Hva skjer/har skjedd – Undersøk raskt.
2. Redd liv hvis du kan.
3. Reduser skade hvis du kan.



Brannvesen
110

ANDRE ALVORLIGE HENDELSER

1. Hva skjer/har skjedd – Undersøk raskt.
2. Reduser skade hvis du kan.



Politi
112

MiniMaskin AS 55290460

Prosjektleder Eirik Strand 91551500

Personalleder:

Tilleggsopplysninger

Plan nr.: 0	Mime-nr: 0	Vedtak nr.: 0
Veg nr.: KV 1027 ++	fra Hp/km: 0	til Hp/km: 0
Strekning: Mjåtveitvegen, Holtermannsvegen, Grønlandsvegen	Sted: Meland Kommune	
Arbeid som skal utføres: Grave for etablering av fiber til rådhuset. Ca 600 m grødt, nedsett av 5 stk trekkekummer.		
Ansvarshavende: Bente Vassbakk	Tlf./e-post: 90120216/bente@minimaskin.net	
Utførende av arbeidsvarsling: MiniMaskin AS	Adresse: PB 34 Minde, 5821 Bergen	
Arbeidet utføres i perioden		
Fra dato: 22 juni 2018	Til dato: 1 oktober 2018	

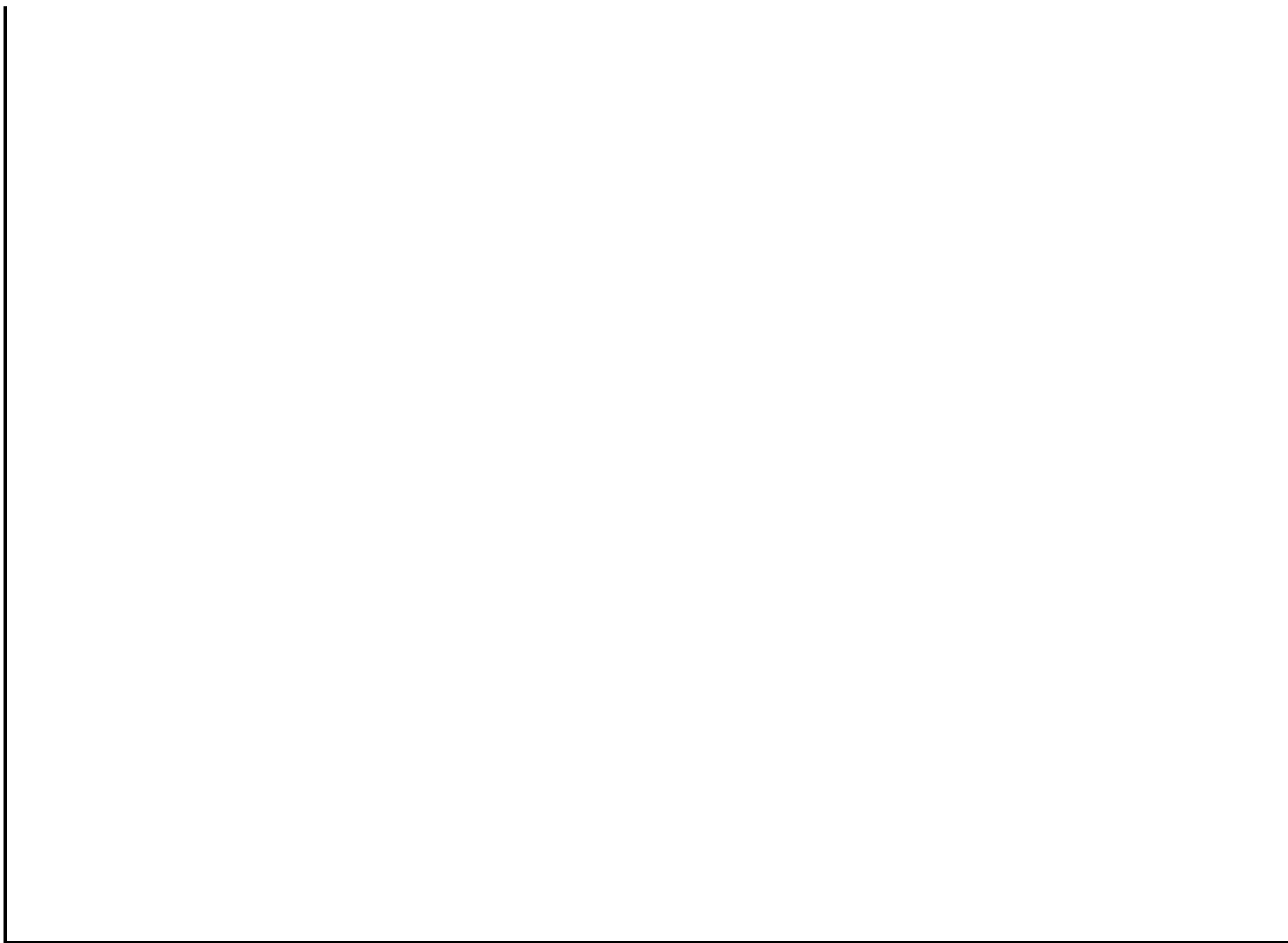

Særskilt vedtak og betingelser for arbeidet

Plan nr.:	Mime-nr.:	Vedtak nr.:
Veg nr.: KV 1027 ++	fra Hp/km: 0	til Hp/km: 0
Strekning: Mjåtveitvegen, Holtermannsvegen, Grønlandsvegen		Sted: Meland Kommune
Arbeid som skal utføres: Grave for etablering av fiber til rådhuset. Ca 600 m grødt, nedsett av 5 stk trekkekummer.		
Arbeidet utføres i perioden		Daglig arbeids- / virketid
Fra dato: 22 juni 2018	Til dato: 1 oktober 2018	Fra kl.: Til kl.:
Annet:		
Region: Velg	Region (2):	
Avdeling:	Avd. (2):	Avd. (3):
Seksjon:	Telefon:	Faks:
Adresse:	e-post:	

Med hjemmel i skiltforskrift av 7. oktober 2005 nr 1219 §§ 26, 28, 30 og 32 og vegtrafikkloven §7 treffes vedtak om bruk av følgende trafikkregulerende skilt/lyssignaler/dirigering/oppmerking i samsvar med vedlagte skisse:

Fartsgrenseskilt (362.x).....	<input type="checkbox"/>	Andre trafikkregulerende tiltak	<input type="checkbox"/>	Trafikksignal (skytte).....	<input type="checkbox"/>
<input type="checkbox"/> <input type="checkbox"/> <input type="checkbox"/> <input type="checkbox"/> <input type="checkbox"/> <input type="checkbox"/> <input type="checkbox"/>		<input type="checkbox"/> <input type="checkbox"/> <input type="checkbox"/> <input type="checkbox"/> <input type="checkbox"/> <input type="checkbox"/> <input type="checkbox"/>		Manuell dirigering.....	<input type="checkbox"/>
30 40 50 60 70 80 90				Vegstengning.....	<input type="checkbox"/>

Betingelser for arbeidet:

1. Arbeidet skal varsles som vist på vedlagte arbeidsvarslingsplan, datert: dd.mm.åååå
2. Bestemmelsene i skiltforskriften og håndbok N301 "Arbeid på og ved veg" gjelder for arbeidet
3. a) Byggherre..... ⇒ Navnet på selskapet
 Ansvarlig for gjennomføring av arbeidet og oppfølging av arbeidsvarslingsplanen (kryss av):
- b) Utførende iht. byggherreforskriften ⇒ Entreprenør/byggeleder MiniMaskin AS e-post: 0

c) Utførende av arb. v. iht. skiltforskrift ⇒ Navn på ansvarlig

MiniMaskin AS

e-post:

0

4. Ansvarshavende: Bente Vassbakk

Tlf./e-post: 90120216/bente@minimaskin.net

Stedsansvarlig(e): Roy Hjelmeland

Tlf./e-post: 458 06 788

5. Loggbok skal alltid føres, og returneres fylkesavdeling:

6. Lede-/følgebil

7. Følgende skal varsles/informeres om arbeidet (kryss av):

Politi.....

Brannvesen.....

Ambulanse/lege.....

Vegtrafikksentralen.....

Skole.....

⇒ Angi hvilke(n):

Kollektivselskap.....

⇒ Angi hvilke(t):

Radio, presse m.m.....

⇒ Angi hvem:

Andre.....

⇒ Angi hvem:

8. Tillatelser:

Gravetillatelse.....

Arbeidstillatelse.....

NB: Se vedlagte vilkår for gravetillatelsen

9. Kopi av all dokumentasjon som inngår i arbeidsvarslingsplanen skal oppbevares på arbeidsstedet.

10. Spesielle vilkår/betingelser:

NB: Politiet og ansvarshavende skal ha kopi av blanketten.

0

dd.mm.åååå

Sted

Dato

Sign. (etter fullmakt)

Loggbok

Plan nr.:	0	Mime-nr.:	0	Vedtak nr.:	0
Veg nr.:	KV 1027 ++	fra Hp/km:	0	til Hp/km:	0
Strekning:	Mjåtveitvegen, Holtermannsvegen, Grønlandsvegen			Sted:	Meland Kommune
Arbeid som skal utføres:	Grave for etablering av fiber til rådhuset. Ca 600 m grødt, nedsett av 5 stk trekkekummer.				
Ansvarshavende:	Bente Vassbakk			Tlf.:	90120216/bente@minimaskin.net
Stedsansvarlig(e):	Roy Hjelmeland				
Loggbok sendes:	Statens vegvesen avdeling 0				

Eierskap til og oppfølging av risikovurderingen og arbeidsvarslingsplanen

Navn:	Dato:	Signatur:

Alle med rollen som stedsansvarlig har gjort seg kjent med innholdet i risikovurderingen, nødvendige tiltak, og arbeidsvarslingsplanen (navn, signatur og dato dokumenteres i loggboken, elektronisk loggbok, ev. på et egen liste).

Utsetting/inntaking av sikrings- og varslingsutstyr, manuell trafikkdirigering med mer.

Sted			Start		Stopp		Kontrollert		Type utstyr, merkn.	Sign.
Hp	Km	Vegnr.	Dato	KI	Dato	KI	Dato	KI		

Kontroll av varsling og sikring ved arbeid på eller ved veg

Plan nr.: 0	Mime-nr.: 0	Vedtak nr.: 0
Veg nr.: KV 1027 ++	fra Hp/km: 0	til Hp/km: 0
Strekning: Mjåtveitvegen, Holtermannsvegen, Grønlandsvegen		Sted: Meland Kommune
Utførende av arb.varsling: MiniMaskin AS		
Ansvarshavende: Bente Vassbakk		
Stedsansvarlig: Roy Hjelmeland		
Kontroll utført dato:		Kontroll utført av:

	Ja	Nei		Ja	Nei	Ikke kontr.
Ansvarshavende tilstede: <input type="checkbox"/>	<input type="checkbox"/>	<input type="checkbox"/>	-----▶	Nødvendige kurs? <input type="checkbox"/>	<input type="checkbox"/>	<input type="checkbox"/>
Stedsansvarlige tilstede: <input type="checkbox"/>	<input type="checkbox"/>	<input type="checkbox"/>	-----▶	Nødvendige kurs? <input type="checkbox"/>	<input type="checkbox"/>	<input type="checkbox"/>
Øvrige tilstede:				Har alle på arbeidsstedet de nødvendige kurs? <input type="checkbox"/>	<input type="checkbox"/>	<input type="checkbox"/>
				Risikovurdering forevist og OK? <input type="checkbox"/>	<input type="checkbox"/>	<input type="checkbox"/>
				Arbeidsvarslingsplan forevist og OK? <input type="checkbox"/>	<input type="checkbox"/>	<input type="checkbox"/>
				Loggbok forevist og OK? <input type="checkbox"/>	<input type="checkbox"/>	<input type="checkbox"/>

Merknader:

2: Feil og mangler, ikke alvorlige

3: Alvorlige feil og mangler, må utbedres

Nr.	Tema	1	2	3	Merknader	Frist:
0	Arbeidsvarslingsplan:					
0.1	Arbeidsvarslingsplan: Finnes på stedet, mindre feil, mangler?					
0.2	Ansvarshavende: Tilgjengelig?					
0.3	Stedsansvarlig: utpekt?					
0.4	Loggbok: Tilgjengelig, oppdatert?					
0.5	Risikovurdering: Foreligger den?					
1	Varsling					
1.1	Er arbeidet forvarslet ihht relevant og godkjent plan?					
1.2	Kvalitet på varslingsutstyr: riktig farge, oppsetting, slitasje, renhold					
1.3	Trafikklysanlegg: Plassering, tømmeid, tilpasset trafikkforholdene, SMS-varsling av feil					

Nr.	Tema	1	2	3	Merknader	Frist:
1.4	Manuell dirigering: Utstyr, plassering, antall dirigenter					
1.5	Oppmerking: Fjernet villedende oppmerking, manglende vegoppmerking					
1.6	Fartsgrenser: Rett fartsgrense for forholdene?					
1.7	Andre trafikkregulerende skilt: Parkeringsregulering, forkjørregulering rett vedtak?					
1.8	Permanente skilt: Misvisende skilt tildekket?					
1.9	Hindermarkeringer og lignende					
2 Sikring						
2.1	Langsgående sikring: Godkjent type, sammenkobling, avbøying eller støtpute					
2.2	Tversgående sikring: Godkjent type, plassering, buffersone					
2.3	Sikring mot gang-/sykkeltrafikk: Tilstrekkelig utstyr, merking					
3 Trafikkomlegging						
3.1	Omkjøringsskilting/oppmerking: Sammenhengende og logisk visning?					
3.2	Interimsveg: Optisk ledning OK?					
3.3	Dekke kvalitet: Jevnt dekke, asfaltkanter					

3.4	Gang- og sykkeltrafikk: Belysning, visningsskilting, ledegjerder, gangfelt, midlertidig busstopp					
3.5	Fremkommelighet funksjonshemmede: Fri bredde, ingen snublekanter, plassering av installasjoner					
4	Rigg/Lager					
4.1	Brakkerigg					
4.2	Parkering/lagring: G/S-veg og fortau skal ikke benyttes!					
5	Personlig verneutstyr					
6	Kjøretøy/maskiner: Merking og varsellamper, plassering i arbeidsområdet					
7	Andre forhold					

Sjekkliste ved avslutning av arbeid på veg

Plan nr.: **0** Mime-nr: **0** Vedtak nr.: **0**

Veg nr.: **KV 1027 ++** fra Hp/km: **0** til Hp/km: **0**

Strekning: **Mjåtveitvegen, Holtermannsvegen, Grønlandsvegen** Sted: **Meland Kommune**

Utførende: **MiniMaskin AS**

Ansvarshavende: **Bente Vassbakk**

Stedsansvarlig: **Roy Hjelmeland**

Kontroll utført dato: Kontroll utført av:

Forhold:	OK	Merknad:	Frist:
Midlertidige trafikkskilt benyttet ifm arbeidet er fjernet	<input type="checkbox"/>		
Permanente trafikkskilt er på plass og godt synlig	<input type="checkbox"/>		
Midlertidig signalregulering er fjernet	<input type="checkbox"/>		
Permanent signalregulering er igangsatt	<input type="checkbox"/>		
Midlertidig vegoppmerking er fjernet	<input type="checkbox"/>		
Permanent vegoppmerking er tilfredsstillende	<input type="checkbox"/>		
Midlertidig sikringsutstyr er fjernet	<input type="checkbox"/>		
Permanent sikringsutstyr er montert iht normalbestemmelsene	<input type="checkbox"/>		
Brakkerigg er fjernet	<input type="checkbox"/>		

Arbeidsområdet er ryddet			
Vegdekket er i tilfredsstillende stand			
Det ligger ikke grus eller steiner på vegdekket			
Forholdene for de gående er tilfredsstillende			
Forholdene for de syklende er tilfredsstillende			
Adkomster til alle berørte eiendommer er tilfredsstillende			
Det er gitt beskjed til VTS om at arbeidet er avsluttet			
Det er gitt beskjed til evt andre om at arbeidet er avsluttet			
Loggbok er ajourført, ferdigstilling notert			

Merknader:

Vegmelding

Innmelder: 0	Seksjon: 0	
Avdeling: 0	Dato: dd.mm.åååå	
Plan nr.: 0	Mime-nr: 0	Vedtak nr.: 0
Veg nr.: KV 1027 ++	fra Hp/km: 0	til Hp/km: 0
Strekning: Mjåtveitvegen, Holtermannsvegen, Grønlandsvegen	Sted: Meland Kommune	
Arbeid som skal utføres: Grave for etablering av fiber til rådhuset. Ca 600 m grødt, nedsett av 5 stk trekkekummer.		
Arbeidet utføres i perioden		Daglig arbeids- / virketid
Fra dato: 22 juni 2018	Til dato: 1 oktober 2018	Fra kl.: 00:00 Til kl.: 00:00
Utførende arb.v. MiniMaskin AS	Adr.: PB 34 Minde, 5821 Bergen	Arbeidets varighet
		0
Ansvarshavende: Bente Vassbakk		Tlf./e-post: 90120216/bente@minimaskin.net

Vegens tilstand under arbeidet

Stengt	<input type="checkbox"/>	Stengt i én retning	<input type="checkbox"/>
Innsnevring	<input type="checkbox"/>	Lysregulering	<input type="checkbox"/>
Nedsatt hastighet	<input type="checkbox"/>	Manuell dirigering	<input type="checkbox"/>
Dette på grunn av:			
Vegarbeid	<input type="checkbox"/>	Dekkearbeid	<input type="checkbox"/>
Vedlikeholdsarbeid	<input type="checkbox"/>	Sprengningsarbeid	<input type="checkbox"/>

Merknader:



Forklaring - Søknad om plan for varsling og sikring av arbeid på eller ved veg

Bruk av regnearkene

Det er i utgangspunktet bare nødvendig å fylle ut de hvite feltene på arkene. Data som brukes i flere ark, hentes først og fremst fra arket **Arbeidsbeskrivelse**.

NB: Særskilt vedtak skal fylles ut av skiltmyndigheten.

Ved søknad om arbeidsvarsling skal de røde arkfanene være fylt ut, og de skal fylles ut i riktig rekkefølge:

- 1. Arbeidsbeskrivelse**
 - 2. Risikovurdering**
 - 3. Arbeidsvarslingsplan**
- ev. også **Tilleggsopplysninger**

Fanen **Risikovurdering** og fanen **Arbeidsvarslingsplan** kan kopieres hvis man trenger flere rader til farer eller tiltak, eller man trenger mer plass til skisser for arb. varslingsplan, ev. plass til å beskrive flere faser med forskjellig planer. (Er det kun et kart man vil legge til, kan man bruke tilleggsopplysninger-fanen.)

En må fylle inn cellen med ansvarshavendes bekreftelse nederst på risikovurderingen i Excel for å få "låst opp" fanen Arbeidsvarslingsplan. Alt fylles ut på PC i Excel. Ikke behov for håndskrevet signatur.

Låsing

For å hindre at det skrives i ruter som ikke skal endres, er regnearkene beskyttet. Når regnearket er beskyttet, kan det bare skrives i de hvite cellene.

For å oppheve beskyttelse/låse opp eller beskytte/låse en arkfane benyttes passord **N301**.

Utskrift (Skiltmyndighet)

For utskrift av hele søknaden med vedtak etc. (alle arkfanene), velg "Skriv ut hele arbeidsboken" under Skriv ut og Innstillinger. Sjekk gjerne også at det er valgt "Tilpass ark til én side". (Med unntak av Loggbok-fanen, som kan gå over flere sider når denne skrives ut alene.)

Justeringer:

I 2017/2018 er skjemaet blitt revidert, særlig er det endringer i fanene «Arbeidsbeskrivelse» og «Risikovurdering», som nå kommer fremst, før de øvrige fanene.

Det er utarbeidet en veiledning/forklaring ved siden av i disse fanene.

Feil i regnearkene eller ønsker om endringer kan sendes til N301@vegvesen.no.