

BRA 1. eta. = 282 m²
 BYA = 275 m²
 BTA = 268 m²

Prosj. einestad for fam. Stian Marøy
 Gnr. 23, Bnr. 19 i Radøy kommune
 Plan av 1.eta. og snitt i Mål = 1 : 100
 Frekhaug, 10. 05. 2015, Ingeniør Stian Marøy
 Rettet 20.06.2017

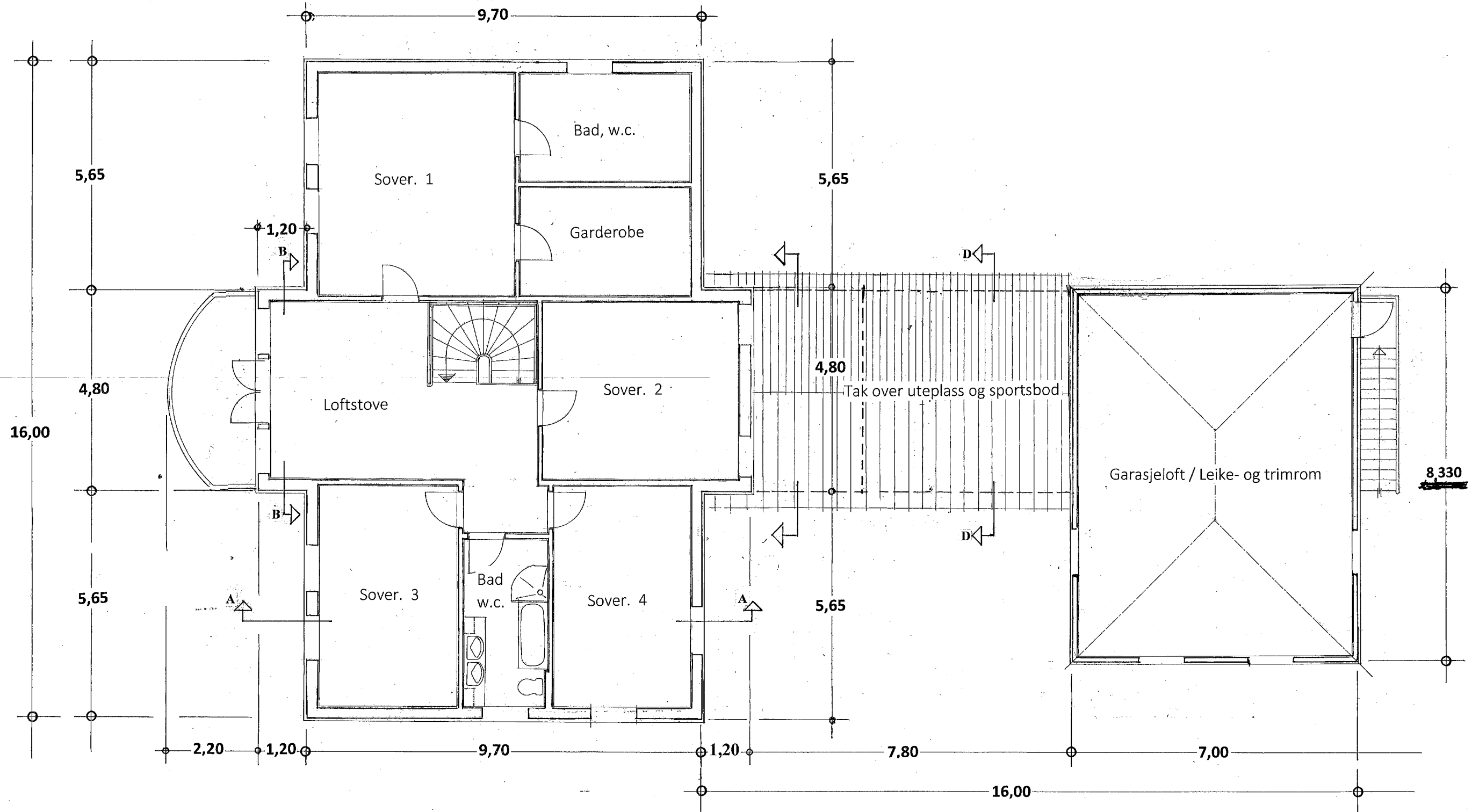

BRA 2. eta. = 219 m²

Prosj. einbustad for fam. Stian Marøy
 Gnr. 23, Bnr. 19 i Radøy kommune
 Plan av 2.eta. i Mål = 1 : 100

Frekhaug, 10. 05. 2015, Ingeniør Stian Marøy
 Rettet 20.06.2017

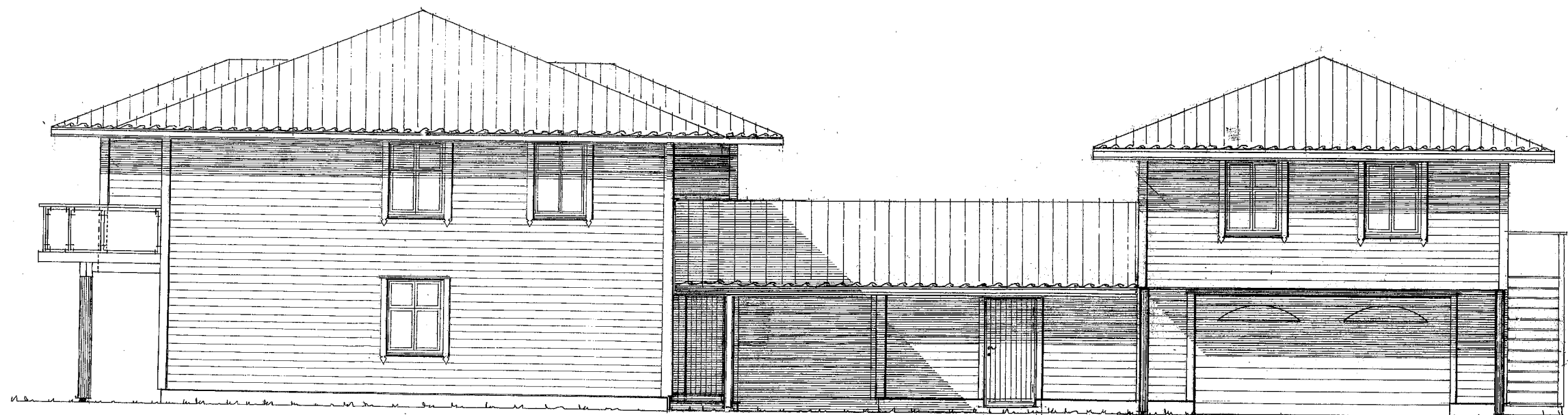

Prosj. einebustad for fam. Stian Marøy
Fasader i Mål = 1 : 100
Gnr. 23 , Bnr. 19 i Radøy kommune
Frekhaug , 21.06.2017 , Ingeniør Stian Marøy

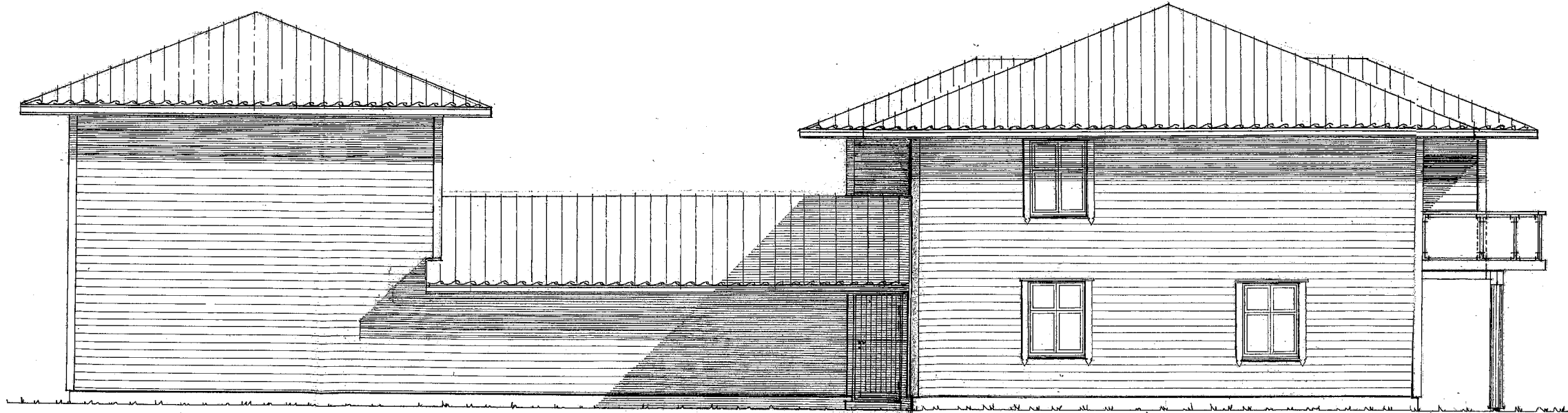

Fasade mot NORD – VEST



Fasade mot Nord – AUST
snitt av inngangsparti

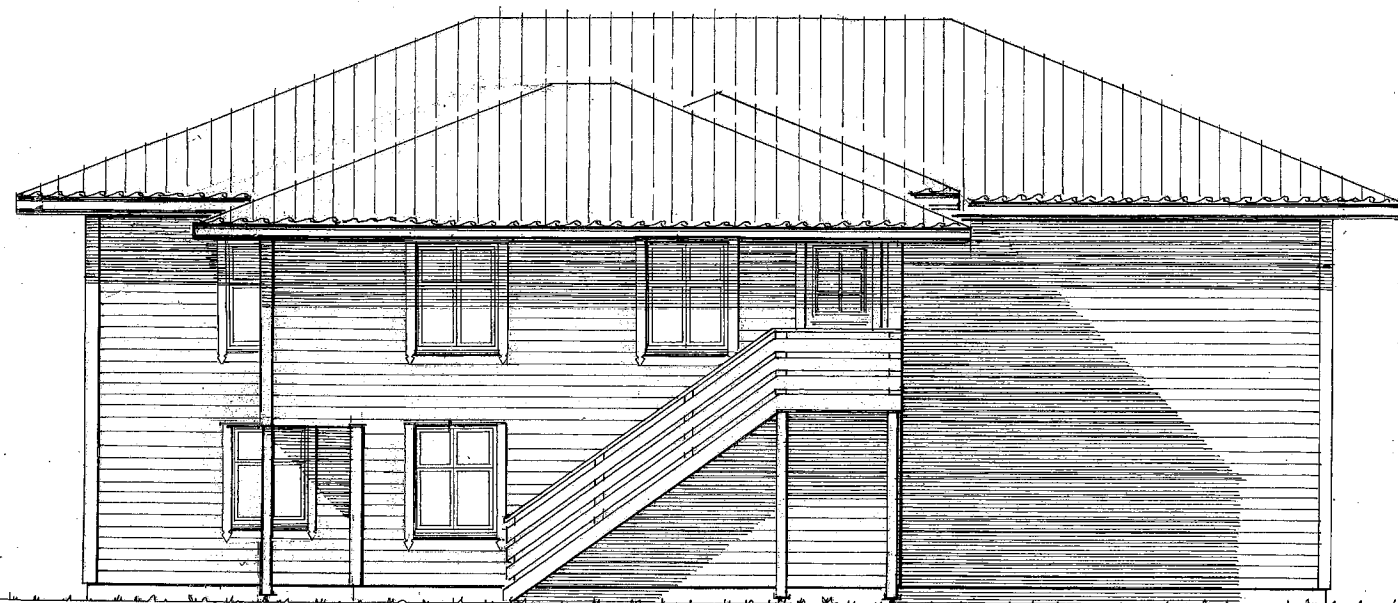

Fasade mot NORD – AUST

Prosj. einebustad for fam. Stian Marøy
Fasader i Mål = 1 : 100
Gnr. 23 , Bnr. 19 i Radøy kommune
Frekhaug , 21.06.2017 , Ingeniør Stian Marøy

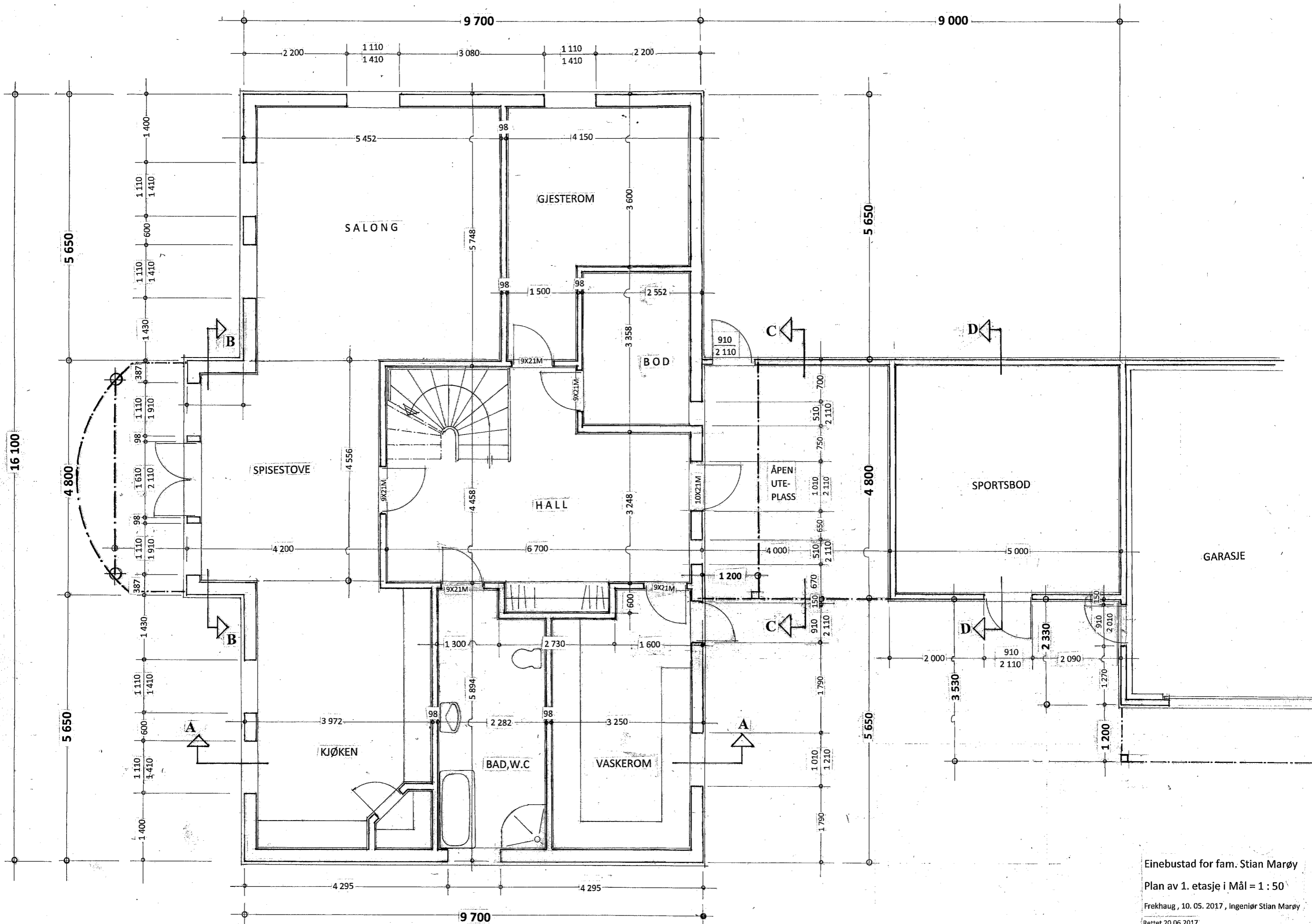

Einebustad for fam. Stian Marøy
 Plan av 1. etasje i Mål = 1 : 50
 Frekhaug, 10. 05. 2017, Ingeniør Stian Marøy
 Rettet 20.06.2017

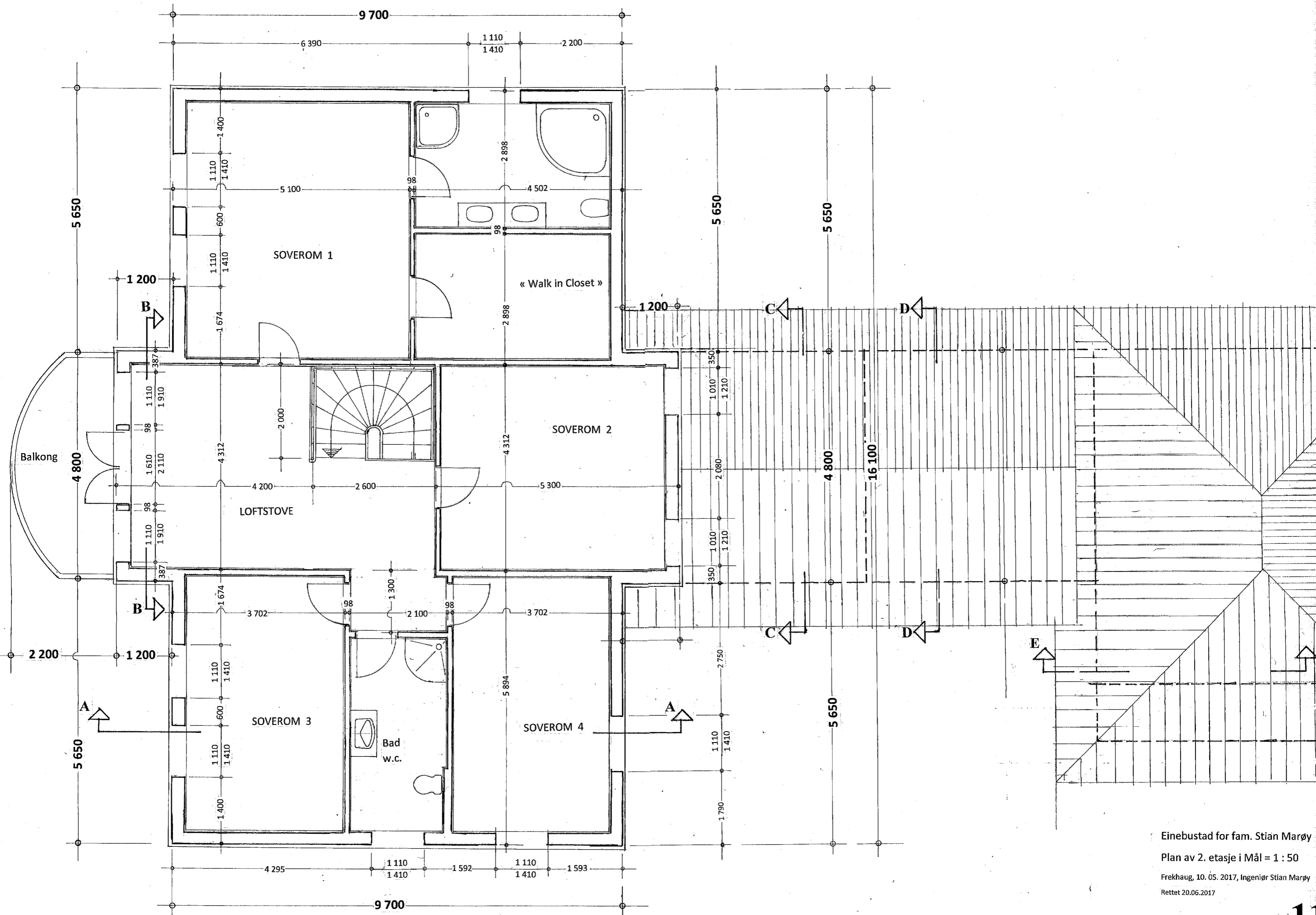

Einebustad for fam. Stian Marøy
 Plan av 2. etasje i Mål = 1 : 50
 Frekhaug, 10. 05. 2017, Ingeniør Stian Marøy
 Rettet 20.06.2017

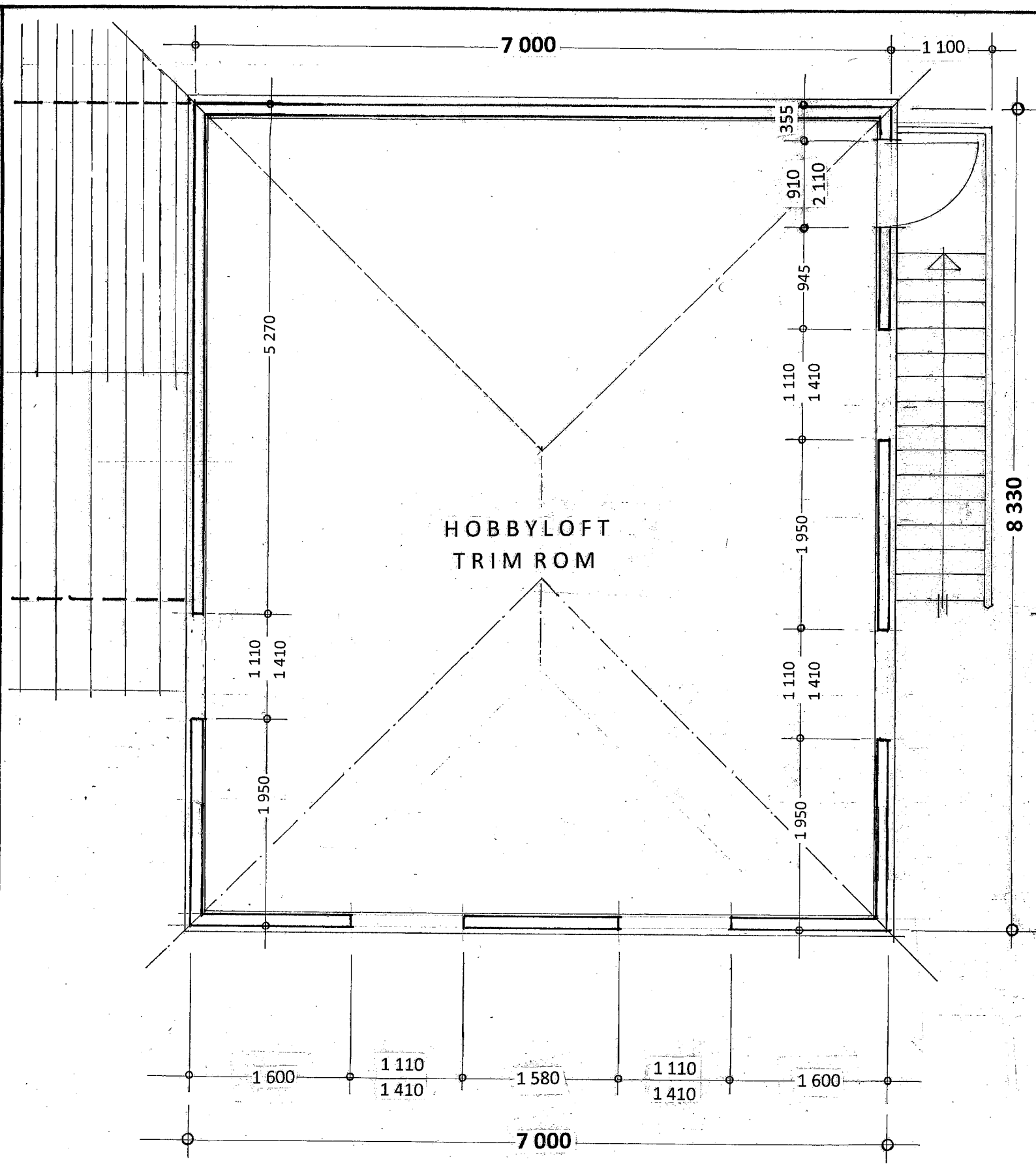

Plan 2.etasje

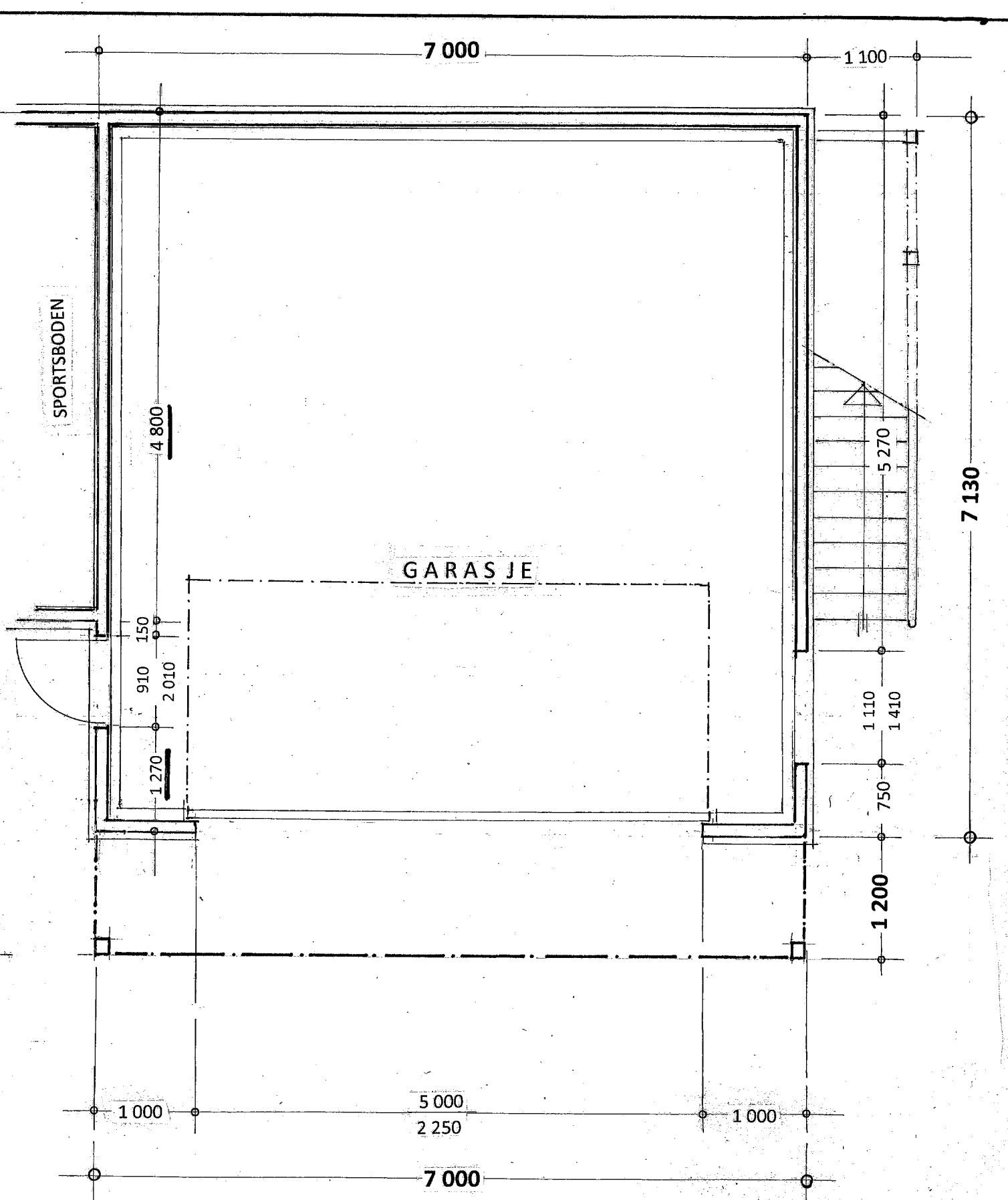

Prosj. garasje på gnr. 23 , bnr. 19 i Radøy kommune
Tiltakshaver : Stian Marøy

Planer i Mål = 1 : 50

Frekhaug, 10. 05. 2017 , Ingeniør Stian Marøy
Rettet 20.06.2017