

SITUASJONSKART

Gnr/Bnr: 52/50
Adresse: Kårbø 92
Eigar/søkar: May-Britt Fossheim og Tom Lingjerde

Kvalitet: FKB-B

Målestokk: 1:500
Dato: 20.03.2018



10-July-2018
MELAND
KOMMUNE



Gjeldande plan: Kommuneplan
Planformål: Fritidsbebyggelse
Vår referanse: PAS

- | | | | |
|--|------------------------|--|------------|
| | Gjerde | | Bolighus |
| | Usikker eigedomsgrense | | Andre bygg |
| | Målt eigedomsgrense | | |

Sign.

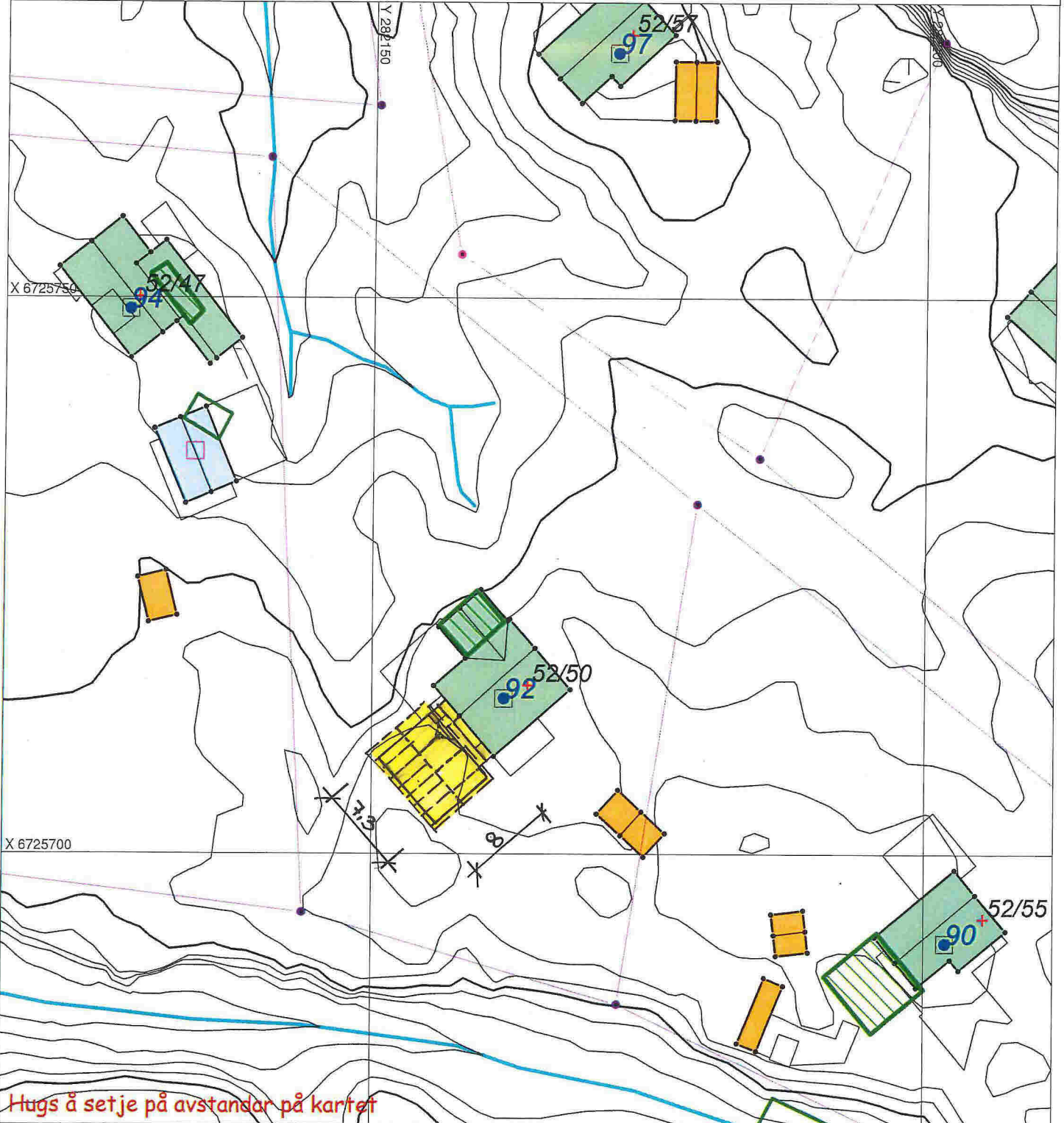

SITUASJONSPLAN

Tiltak

Underskrift Situasjonsplan

Dato

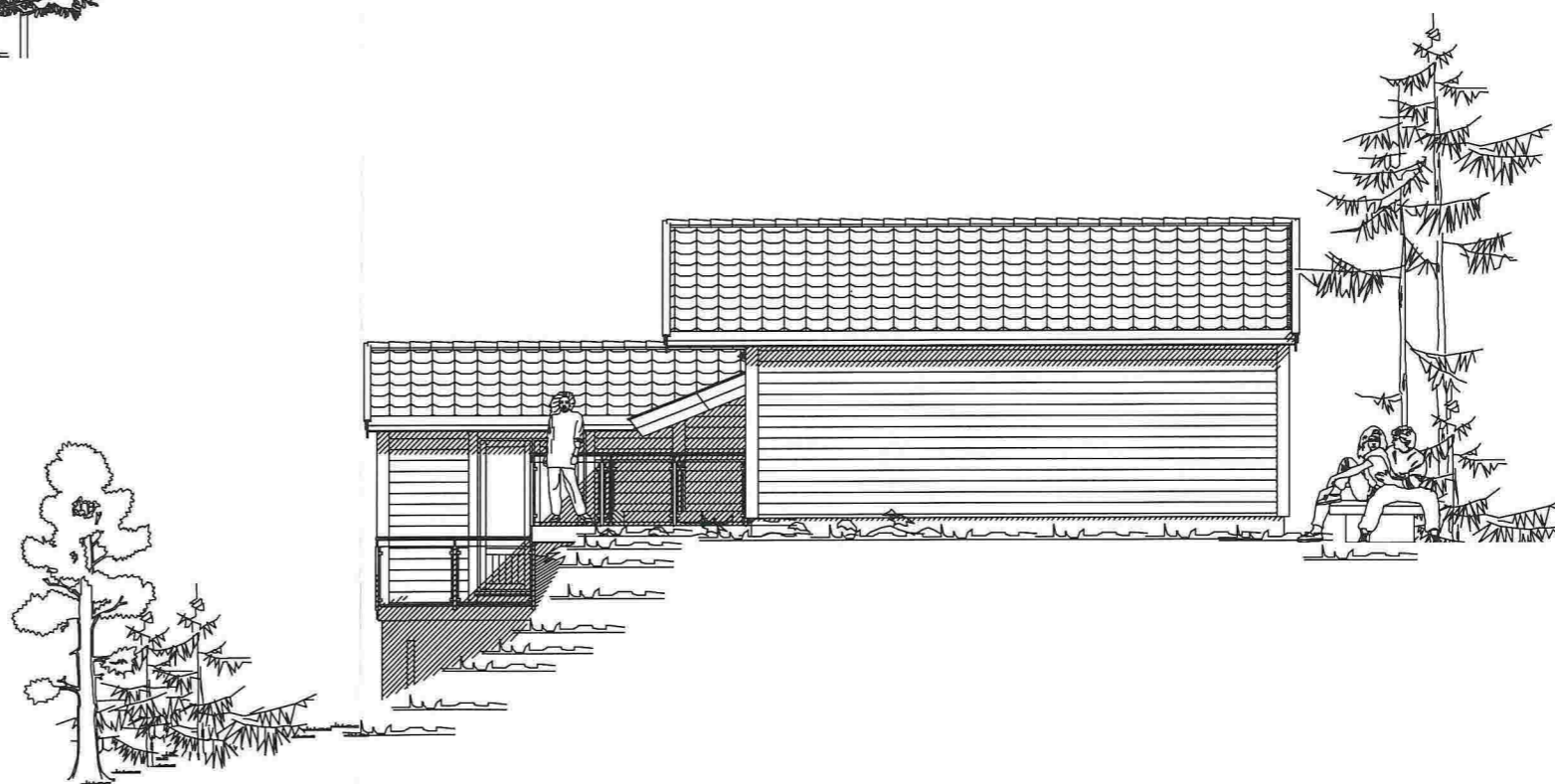
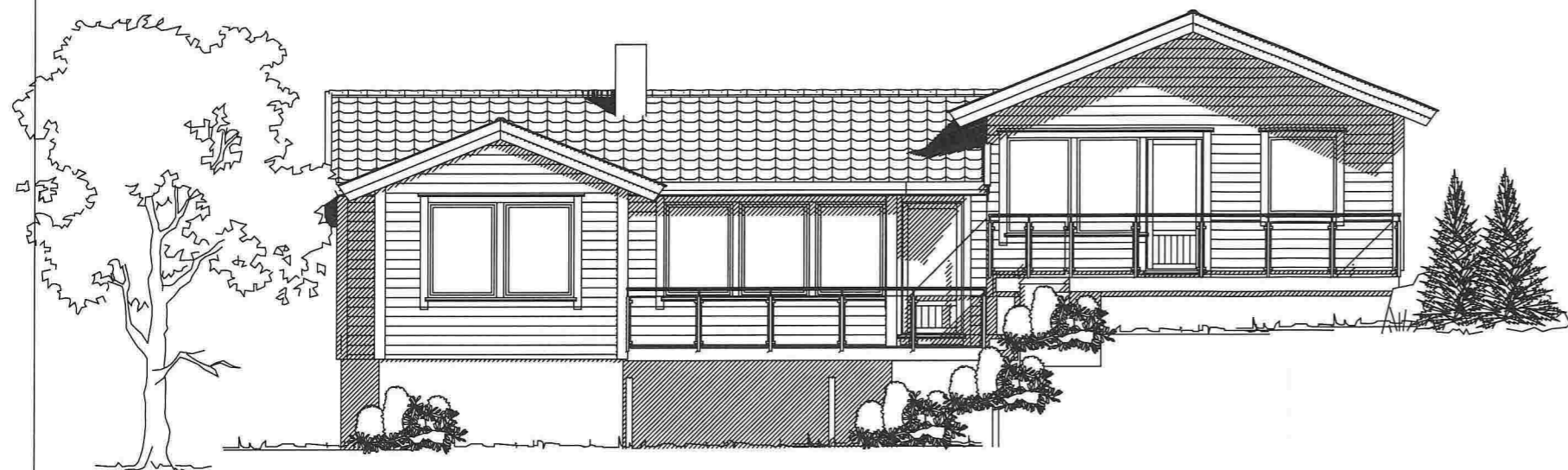

REV . 15.03.2018

Tilbygg til Hytte

DATA DESIGN SYSTEM

Tiltakshaver: Tom Lingjerde og May-Britt Fossheim

Byggeplass: Kårbøneset

Dato: 07.11.2006

Kommune: Meland

Tegn: Oddva

Gnr: 52 Bnr: 50 Mål: 1 : 100

Prosjekt: TomHytte

Fasader

Tegn.nr: 502

© Tegningen er beskyttet i.h.t. lov om opphavsrett.

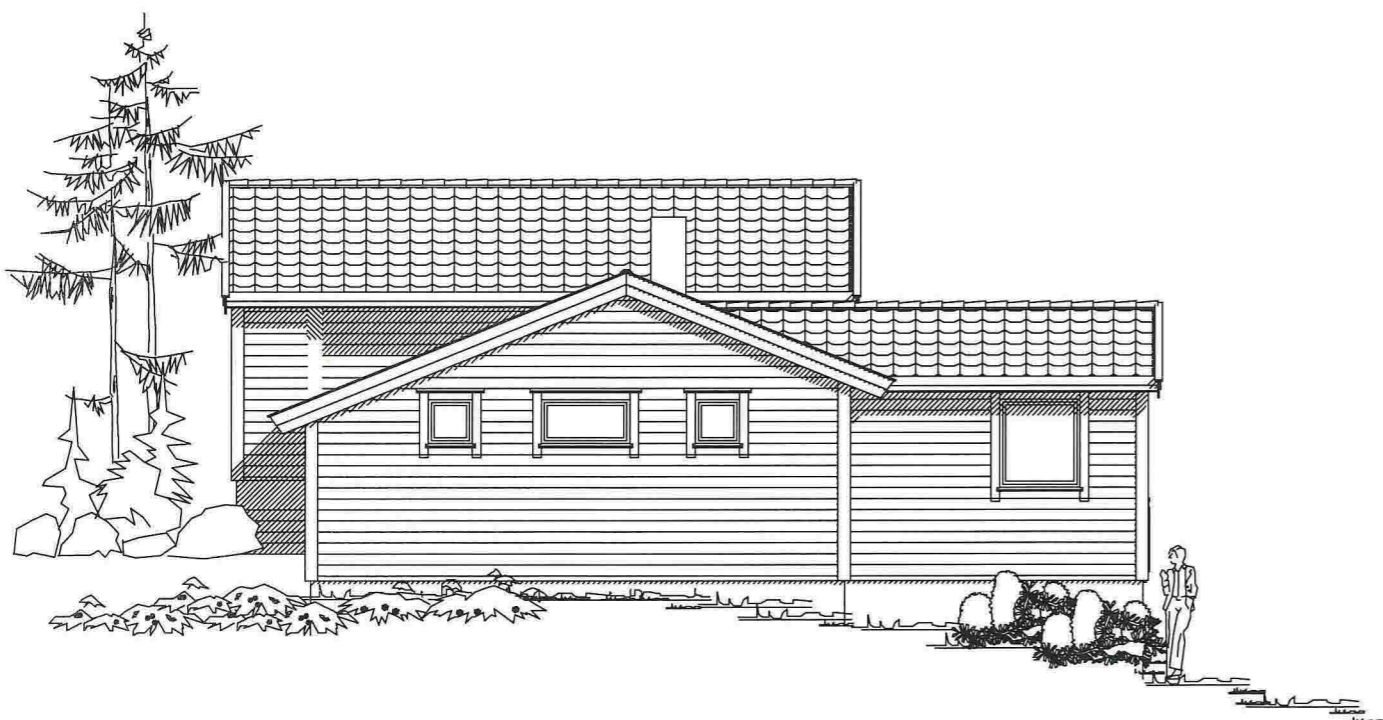
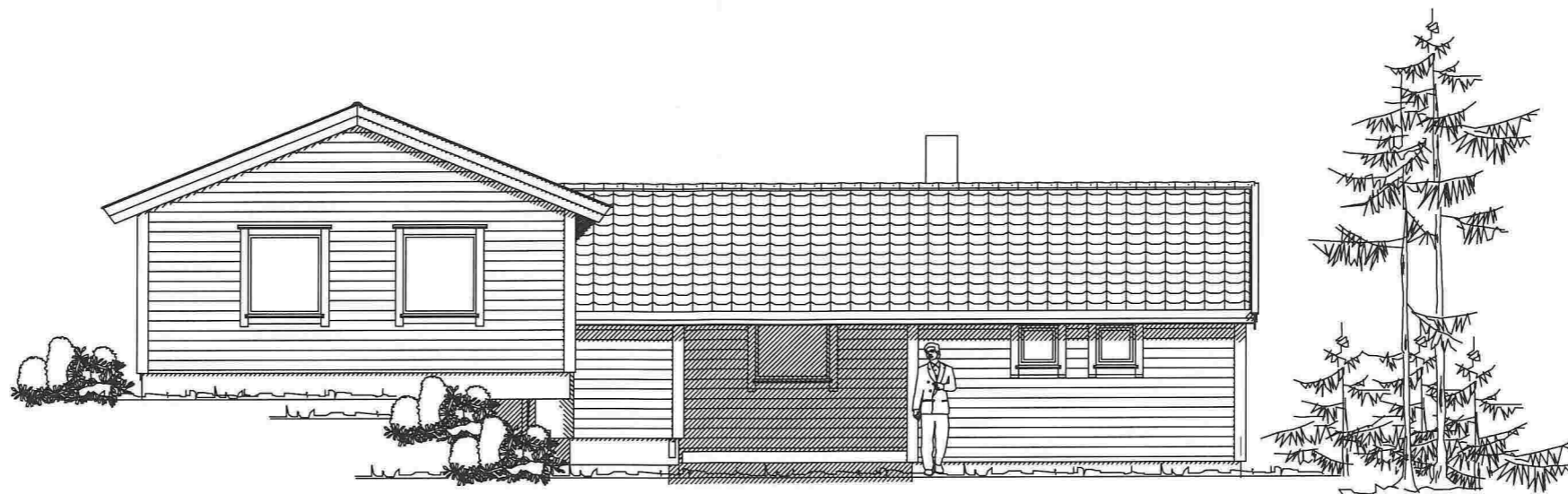

REV . 15.03.2018

Tilbygg til Hytte

DATA DESIGN SYSTEM

Tiltakshaver:	Tom Lingjerde og May-Britt Fossheim	Dato:	30.03.2007
Byggeplass:	Kårbøneset	Tegn:	oddva
Kommune:	Meland	Prosjekt:	TomHytte
Gnr: 52	Bnr: 50	Mål: 1 : 100	Tegn.nr: 503
Sammenstille ark 3			© Tegningen er beskyttet i.h.t. lov om opphavsrett.