

Oppsummering av areal:

Tomteareal: 1354,5 m²

Eksisterende enebolig på tomten:
BRA= 198 m²

Eksisterende Meieri bygg:
BRA= 322,5 m²

Ny Meieri bygg etter ombygging:
BRA= 436,4 m²

Total BRA på tomten etter ombygging = 634,4 m²

TU=46,84% (tillat TU <= 40%)

To parkeringsplasser er ikke tatt i beregning av TU.

Rev.	Beskrivelse	Dato	Tegn.	Kontr.
------	-------------	------	-------	--------



Nabovarsel

Gnr./Bnr
23 / 68
Prosjektnavn
Meieri- rehabilitering

Tilleshave
Meland kommune/ Plan, utbygging
og kommunalteknikk

Tegningens navn
Situasjonsplan

Målestokk	Arkelørreis	Prosj.nr	Dato	Tegnet av	Kontr.
1:500	A3	171010	07.09.18	MK	KK
171010-terreng				A2-001	



1 Fasade mot syd
1 : 100

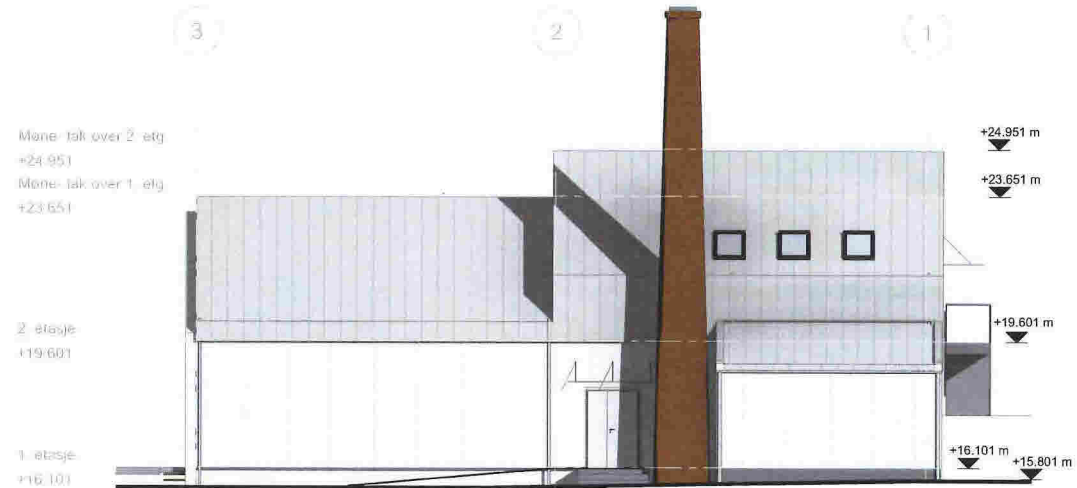

2 Fasade mot øst
1 : 100

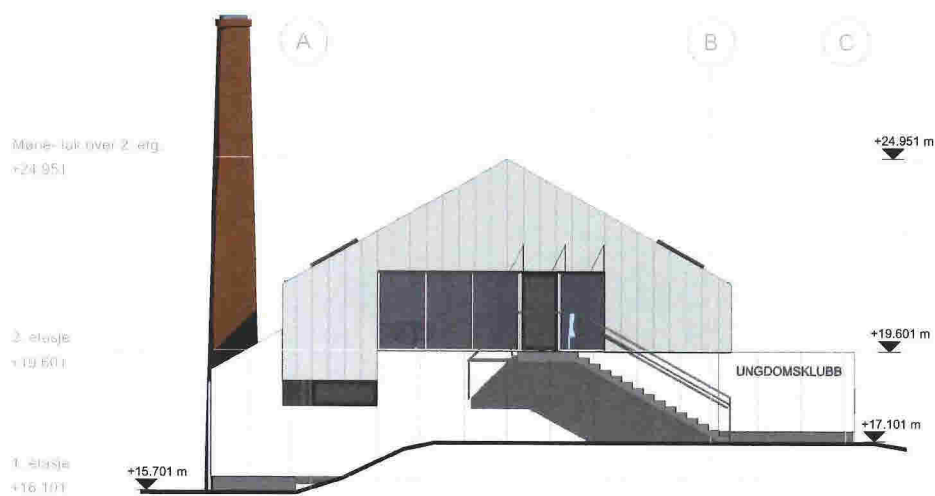

3 Fasade mot nord
1 : 100

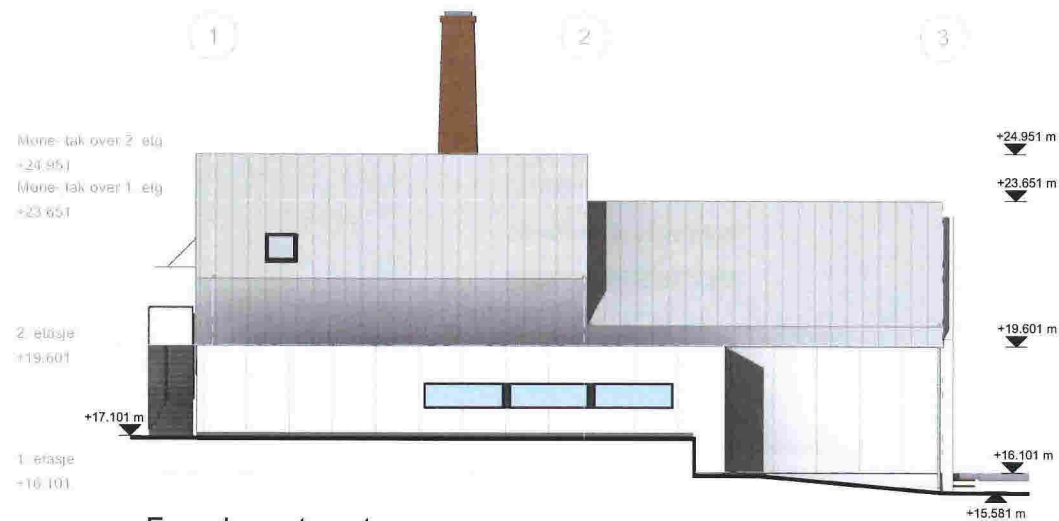

4 Fasade mot vest
1 : 100

	Ger./Bnr. 23/68 Prosjektnavn 	Tittelskiver Meland kommune / Plan, utbygging og kommunalteknikk 	Tegningsnavn Fasader
	O2 ARKITEKTER 	171910 171910-modell 	Arkstørrelse A2
Meieri-rehabilitering 		Dato 07.09.18 	Tegnet av KK
		Rev. 	

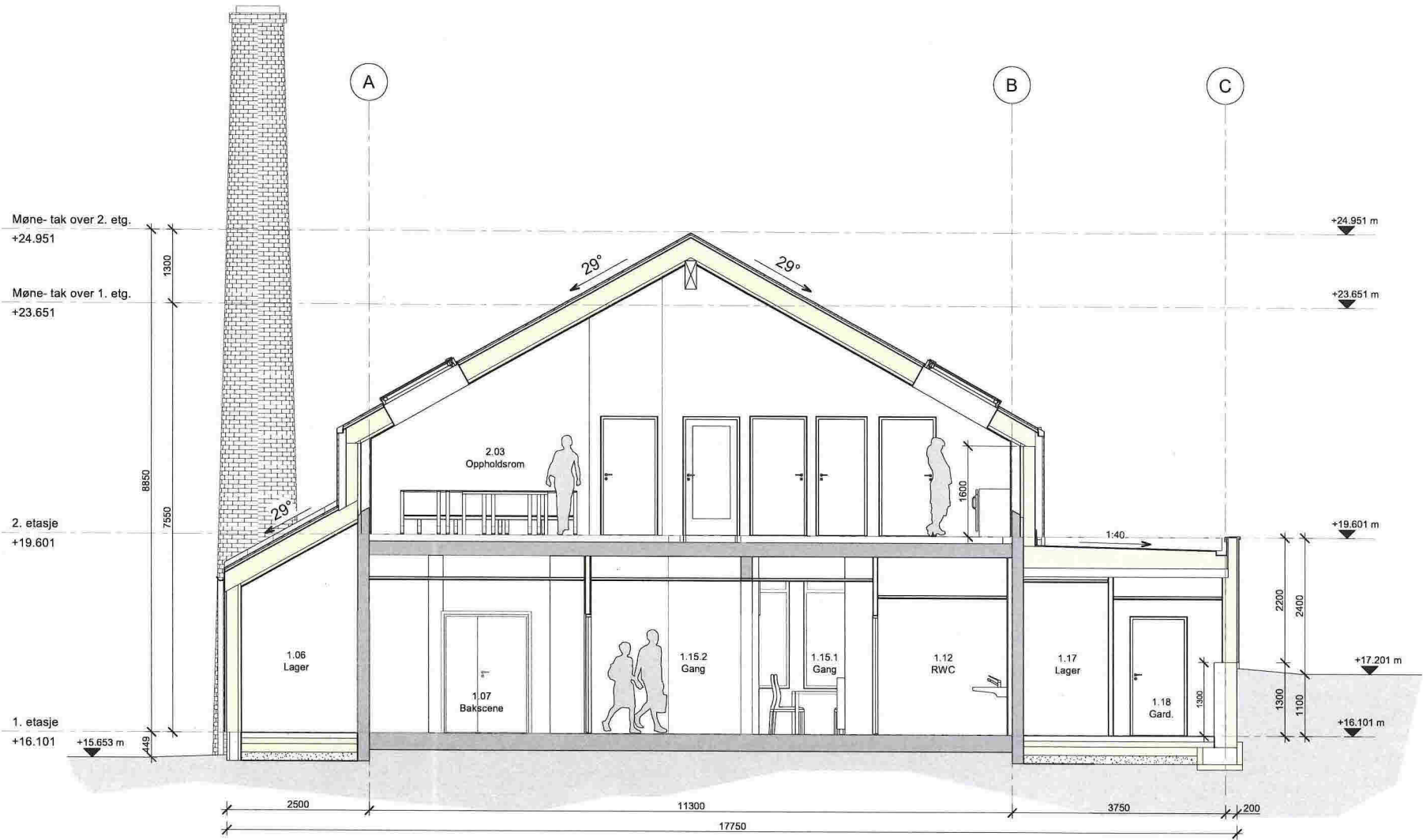

	Går / Nr: 23/68 Prosjektnavn Meieri- rehabilitering	Tilbehør: Meland kommune / Plan, utbygging og kommunalteknikk	Rev. / Utv. / Utarbeidet av Tegningsnavn Snitt A-A
	Målestokk 1 : 50 Fånavn 171010-modell	Arkitekt A2 Tegningsnr. A2-401	Prosj. nr. 171010 Dato 06.09.18 Tegnet av AMK Rev. IKK

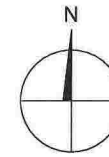

Rev	Beskrivelse	Dato	Tegn	Kont
-----	-------------	------	------	------



Nabovarsel

Gnr./Bnr
23 / 68

Tiltakshave
Meland kommune/ Plan, utbygging
og kommunalteknikk

Prosjektnavn
Meieri- rehabilitering

Tegningsnavn
Situasjonsplan- riving

Målestokk	Arkistarrets	Prosj.nr	Dato	Tegnet av	Kont.
1:500	A3	171010	07.09.18	MK	Checker
Filnavn		Tegningsnr			Rev.
171010-terreng		A2-R-001			

- - - RIVE
— NY UTSPARING



① Fasade mot syd- riving
 1 : 100

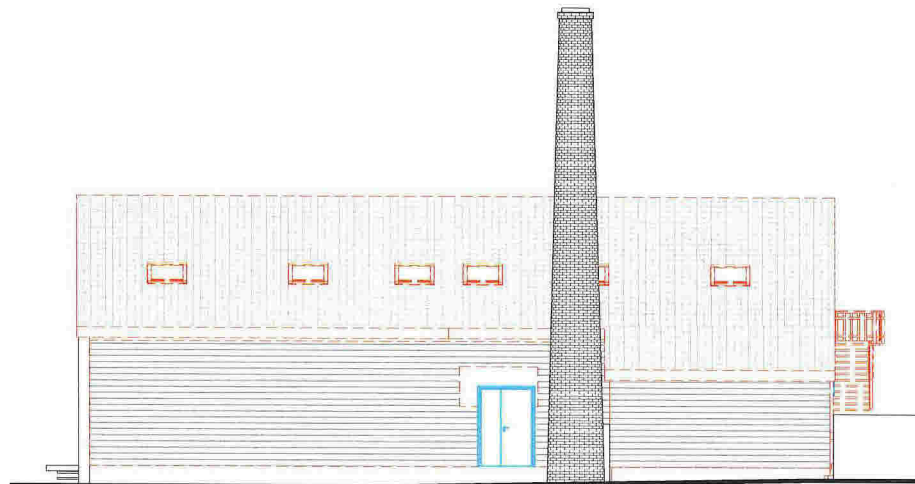

② Fasade mot øst- riving
 1 : 100

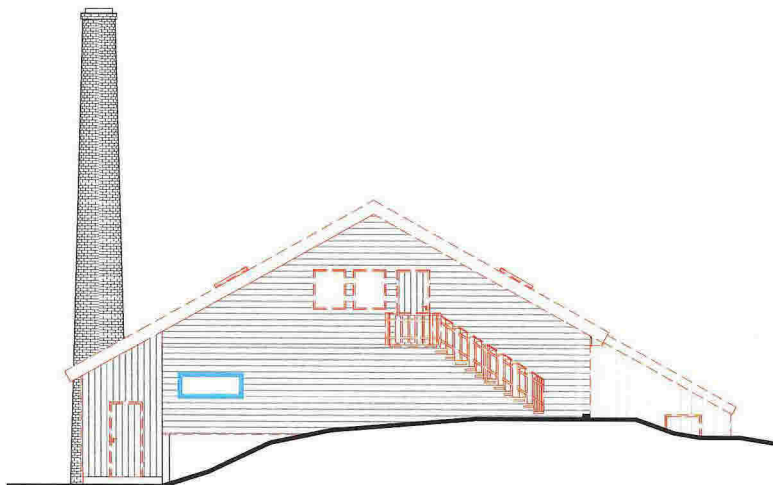

③ Fasade mot nord- riving
 1 : 100

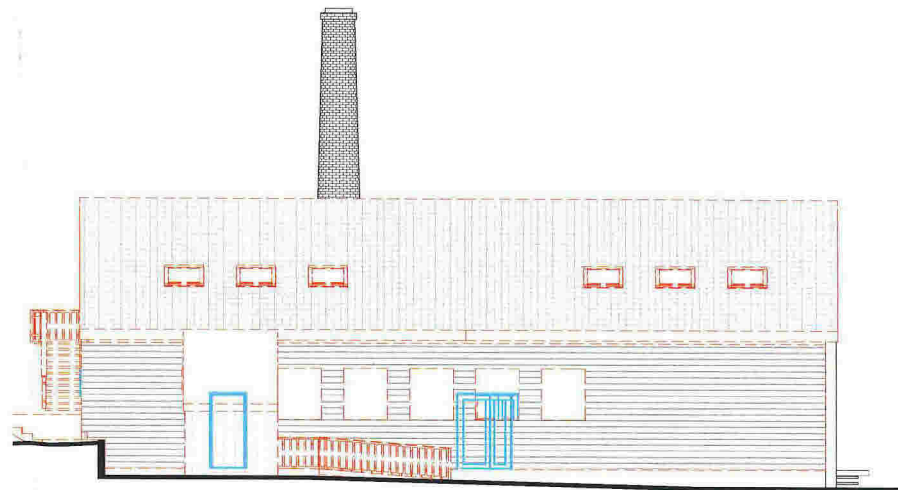

④ Fasade mot vest- riving
 1 : 100

 <p>DC BYGGETEKNIK</p>	<p>Oslo 2368 Prosjektansvar</p>	<p>Tilskshaver Meland kommune / Plan, utbygging og kommunalteknikk</p>	<p>Rev. Dato Revisjon</p>	<p>Legg Kontroll</p>
	<p>Meieri- rehabilitering</p>		<p>Fasader- riving</p>	
<p>Målestokk: 1 : 100</p>		<p>Arkstørrelse: A2</p>		<p>Prosj.nr.: 171010</p>
<p>Dato: 07.09.18</p>		<p>Tegnet av: MK</p>		<p>Kontrollert av: KK</p>
<p>Følgende tegningssett:</p>		<p>Riving</p>		<p>Ry.</p>
<p>171010-modell</p>		<p>A2-R-500</p>		<p>Rev.</p>
<p>17.09.2018</p>		<p>Fax: 55 20 26 01</p>		<p>E-post: prosj@dcbyggeteknik.no</p>
<p>Web: http://dcbyggeteknik.no</p>				

