

PROJ. / DATO	BESKRIVELSE	TEG. / NOT.
PROJ. NR. 16011	ARKITEKTKONTORET BØRTVEIT & CARLSEN	
TEGNET AV: MHP/JC	HAGELIA E. 5814 ISDALSTØ	
KORRIGJ. PJG	TELEFON: 400 41 614	
AVSTAMPET: A3	UTTA/UTV. Olav A. Bestrand	
MASTEN: 1 : 200	DRA/DRG: 27/17	
DATE: 14.06.18	PROJEKTV. Moldekleiv 28	
For søknad		
TEGNER/TEGNER: A1-401	TEGNER/TEGNER: Terrenprofil 01	PROJ. NR.

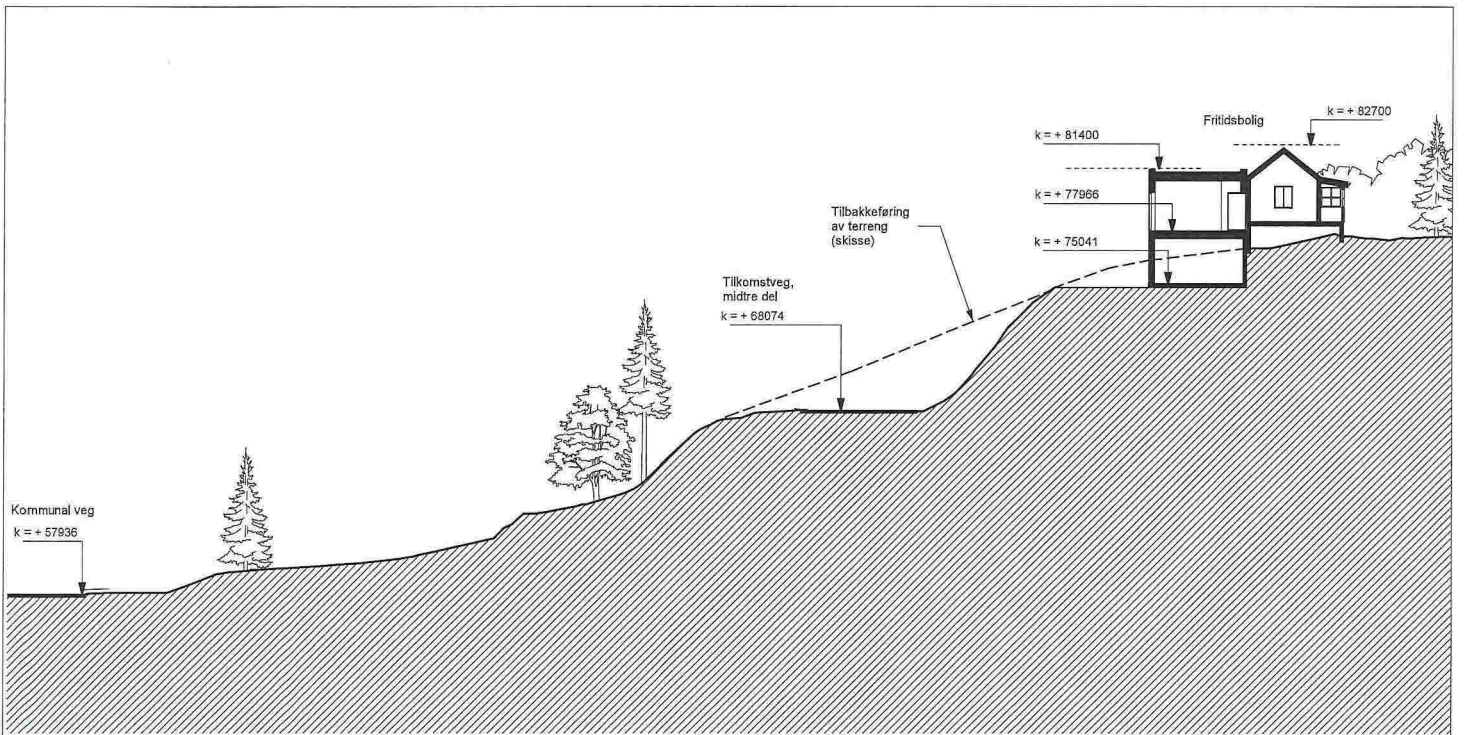

REV.	DATE	REVISJON/REVISOR	TEGN.	KONTR.
PROSJEKTNR.: 16011		<b>ARKITEKKTOKTORET</b> <b>BØRVEIT &amp; CARLSEN</b> HAGELUN 6 - 5514 1624 LESTØ TELEFON 400 41 814		
TEGNER: MHP/JC				
KONTR.: PJC		UTSKRIFTSSTELLE: A3 MÅSTAV: 1:200 Dato: 14.05.16		
For Saksnad		TILSYNSNETT: Olfar A. Bøstang DOKUMENT: 27/17 PROSJEKTNAVN: Moldekleiv 28		
TEGNER/UTVÆRDET		TEGNER/UTVÆRDET		
A1-402		Terrengprofil 02		

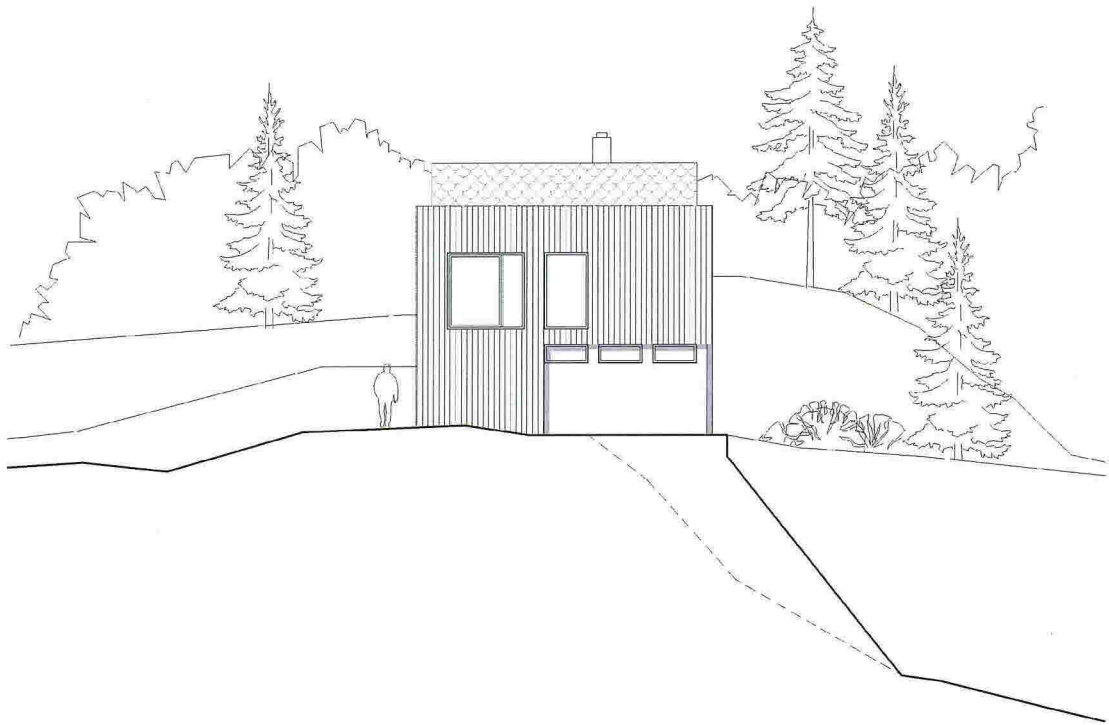

REV.	DATE	BESKRIVELSE	TEKNIK	VOLUM
PROSJEKTNR:	16011	<b>ARKITEKTKONTORET BØRTVEIT &amp; CARLSEN</b> HAGELIA 6, 6914 ISDALSTØ TELEFON 420 41 614		
TEKNET AV:	MMG			
FORP. AV:	PJC			
BYGGERELLE:	A3	BYGGER/UTV.:	Ottar Bestrand	
MÅLSTOR:	1:100	BYGGER/UTV.:	27/17	
DATE:	14.05.16	PROSJEKTERER:	Moldekleiv 28	
FOR SÅKNAD:		TEKNIKER/UTV.:		
TEKNIKER/UTV.:		BYGGER/UTV.:		
A1-501		Fasade mot øst		

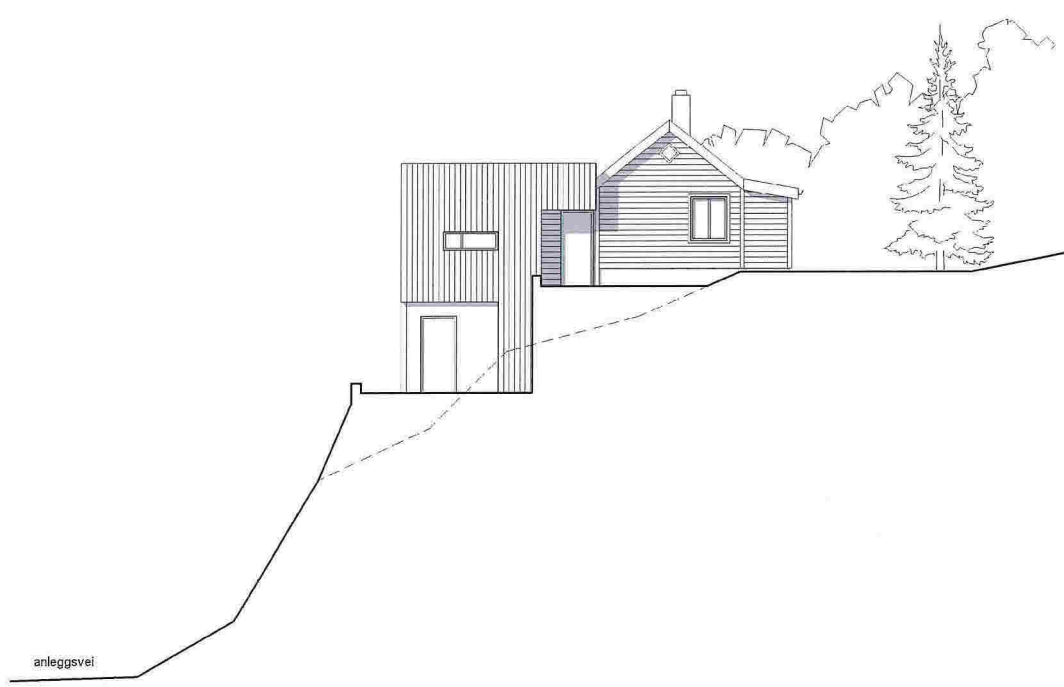

REV.	DATE	BESKRIVELSE	TEK. / KONT.
		<b>ARKITEKTKONTORET</b> <b>BØRTVEIT &amp; CARLSEN</b> HAGELIA 5 - 5514 SOLDALSTØ TELEFON 400 41 814	
PROSJEKTNR.	16011	TEKNIKUM	Ottar Bestrand
TEKNET AV	MMC	DRUKT	27/17
KORREKT AV	PJD	PROSJEKTUSIKTL	Moldekleiv 28
BYGGSARBEID	A3	TEK. / DRUKT	
ANLEGGSK. 1 : 100			
DATE	14.05.18		
For Seknad			
TEK. / DRUKT			
A1-502		Fasade mot nord	



Tittel		Barnhuset		Tegn		Kontor	
PROJEKTSKISSE	199311	ARKITEKTKONTORET BØRTVEIT & CARLSEN HAGELLIA 4, 5814 TELEFON 422 81 614					
BYGGETID	P.2	ARKITEKTER ILMARINEN A/S					
BYGGEMÅTT	1:100	BYGGEMÅTT 1:100					
BYGGEDATO	14.05.18	BYGGEDATO 14.05.18					
BYGGESTAD	For Skoleid	BYGGESTAD For Skoleid					
BYGGESKISSE	A1-503	BYGGESKISSE A1-503					
BYGGESKISSE		BYGGESKISSE Fasade mot sør					



REV.	DATE	REVISION	TEGNA	KOMM.
PROSJEKTOR	16011	<b>ARKITEKTKONTORET</b> <b>BØRTVEIT &amp; CARLSEN</b> HAGELIN 6 - 5914 SOGÅLESTØ TELEFON 400 41 614		
TEKNIKER	MMC			
KORREKTOR	PJD			
AVDELING	A3	BLÅ/SKISSE	Ottar Bastrand	
MASTSTAV	1 : 100	SKALA/STAV	27/17	
DATE	14.05.18	PROSJEKTNOMR.	Moldekleiv 28	
FOR SÆKNA		TEKNIKERNAVN	MOLDEGJ	
TEGNEFORHÅNDELSE		TEKNIKERNAVN	MOLDEGJ	
A1-504		Fasade mot vest		

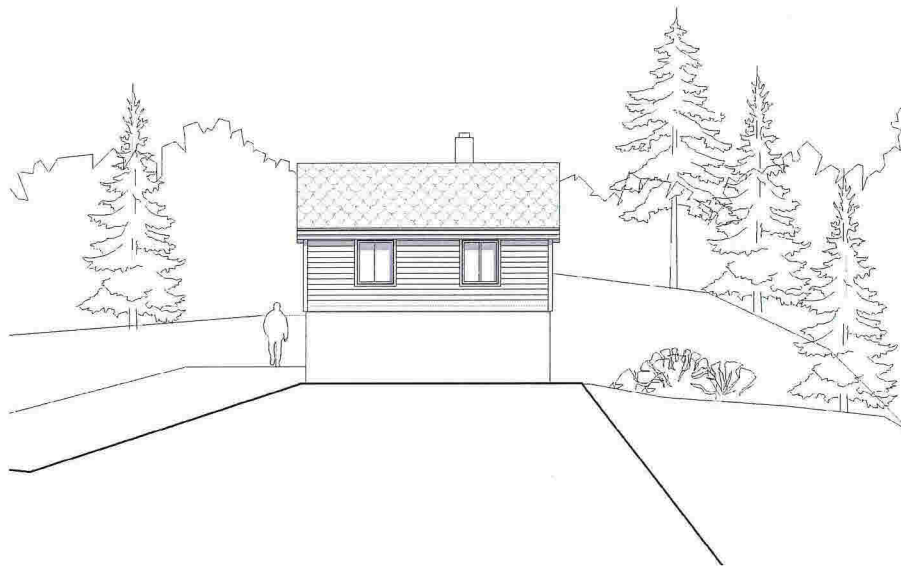

REV.	DATE	BESKRIVELSE	TEKNIK	KONTROLL
PROSJEKTOR: TEB11		<b>ARKITEKTKONTORET</b> <b>BØRTVEIT &amp; CARLSEN</b> HAGELIN 6 - 5914 ISDALSTØP TELEFON 400 41 614		
TEKNIK: LMC				
UTDRAKT: PJD				
BYGNINGSDEL: A3		TILRÅDNING: Olfar Børstrand SPÅR/BJØR: 27/17		
MÅSTOKK: 1 : 100		PROSJEKTNAVN: Moldekleiv 28		
DATE: 07.05.18		TEGNER/UTVÆR: A1-501 TITTEL: Eksisterende - Fasade mot øst		
FOR SØKNAD		TEGNER/UTVÆR: A1-501 TITTEL: Eksisterende - Fasade mot øst		

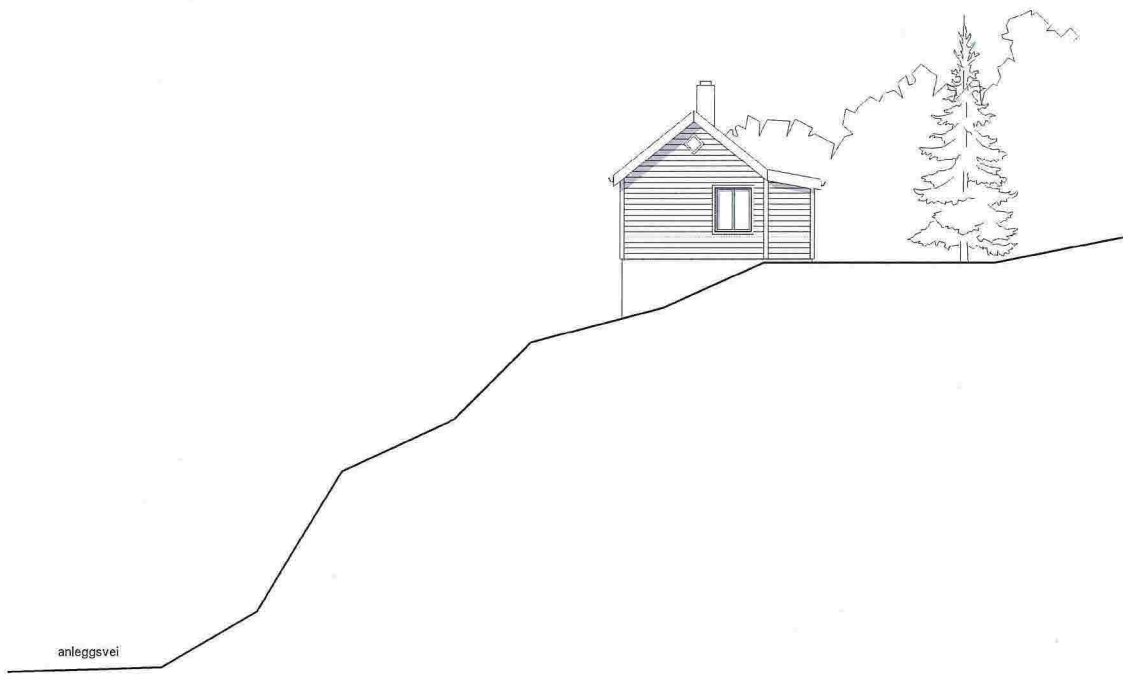

anleggsvei

REV.	DATE	BESKRIVELSE	TEGNA	KORR.
<b>ARKITEKTKONTORET</b> <b>BØRTVEIT &amp; CARLSEN</b> HAGELIA E. 55 114 1204 HALSTØ TELEFON 400 41 614				
PROSJEKTNR.	16011			
TEGNER AV	MMC			
KORR. AV	FJC			
BYGGEMÅLSTAV	A3	BYGGER	Ottar Berstrand	
MAKSTAV	1:100	BYGGEDATUM	27/17	
DATE	07.05.18	PROSJEKTNR.	Moldekleiv 28	
TEGNER	MMC	BYGGER		
BYGGEMÅLSTAV	A1-502	BYGGEDATUM	Eksisterende - Fasade mot nord	



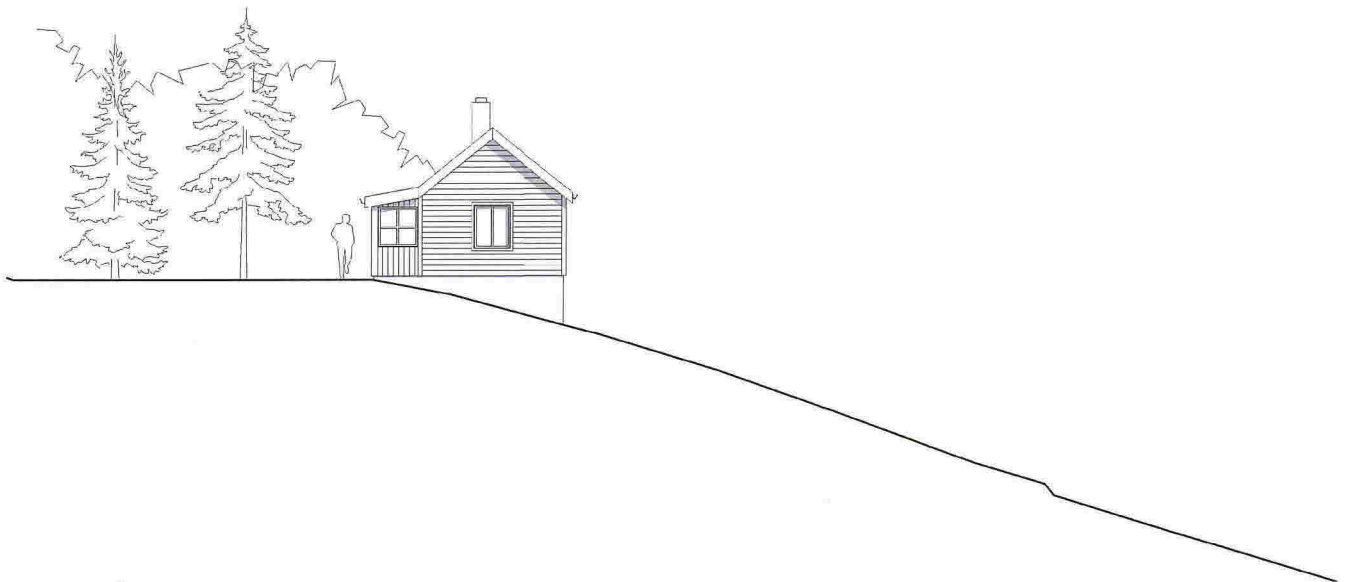

REV.	DATE	BESKRIVELSE	TITEL	KONT.
		<b>ARKITEKTKONTORET</b> <b>BØRTVEIT &amp; CARLSEN</b> HAGELLIA 6 - 5914 ISDALSTØP TELEFON 400 41 614		
PROSJEKTNR.	12011			
TEMA/AV	UMAC			
KORREKT	PJC			
W/DORNELEID	A3			
MALESKALA	1 : 100	UTTA/SHVOP	Ottar Børstrand	
DATE	07.05.16	DSP./BNA	27/17	
For Søknad		PROSJEKTNAVN	Moldekleiv 28	
PROSJEKTNUM	A1-503	TEKST/AV	Eksisterende - Fasade mot sør	



REV.	DATE	BESKRIVELSE	TEGNER	KONTROLLER
PROSJEKTNR.	16011	<b>ARKITEKTKONTORET BØRTVEIT &amp; CARLSEN</b> HAGELIA 6 - 5914 ISDALSTØP TELEFON 400 41 614		
TEGNET AV	MMC			
KORRIGERT AV	RJC			
ARKITEREGULERING	A3	TEGNER	Ottar Børstvedt	
MÅLSTOR	1:100	DRG./DRG.	27/17	
DATO	07.05.18	PROSJEKTPÅRNN	Moldekleiv 28	
TEGNERGULLAG		TEGNERGULLAG		PERIODI
A1-504		Eksisterende - Fasade mot vest		