

# Elvaåsen Utomhus

## Murplassering og innkjørsel

24-October-2018

- Boliger
- Parkering
- Tomt/Tomtengrense
- Byggegrense
- Renovasjon
- Felles uteoppholdsareal  
f\_LeK02 = 765 m<sup>2</sup>
- Støttemurer
- Revidert søknad om innkjørsel

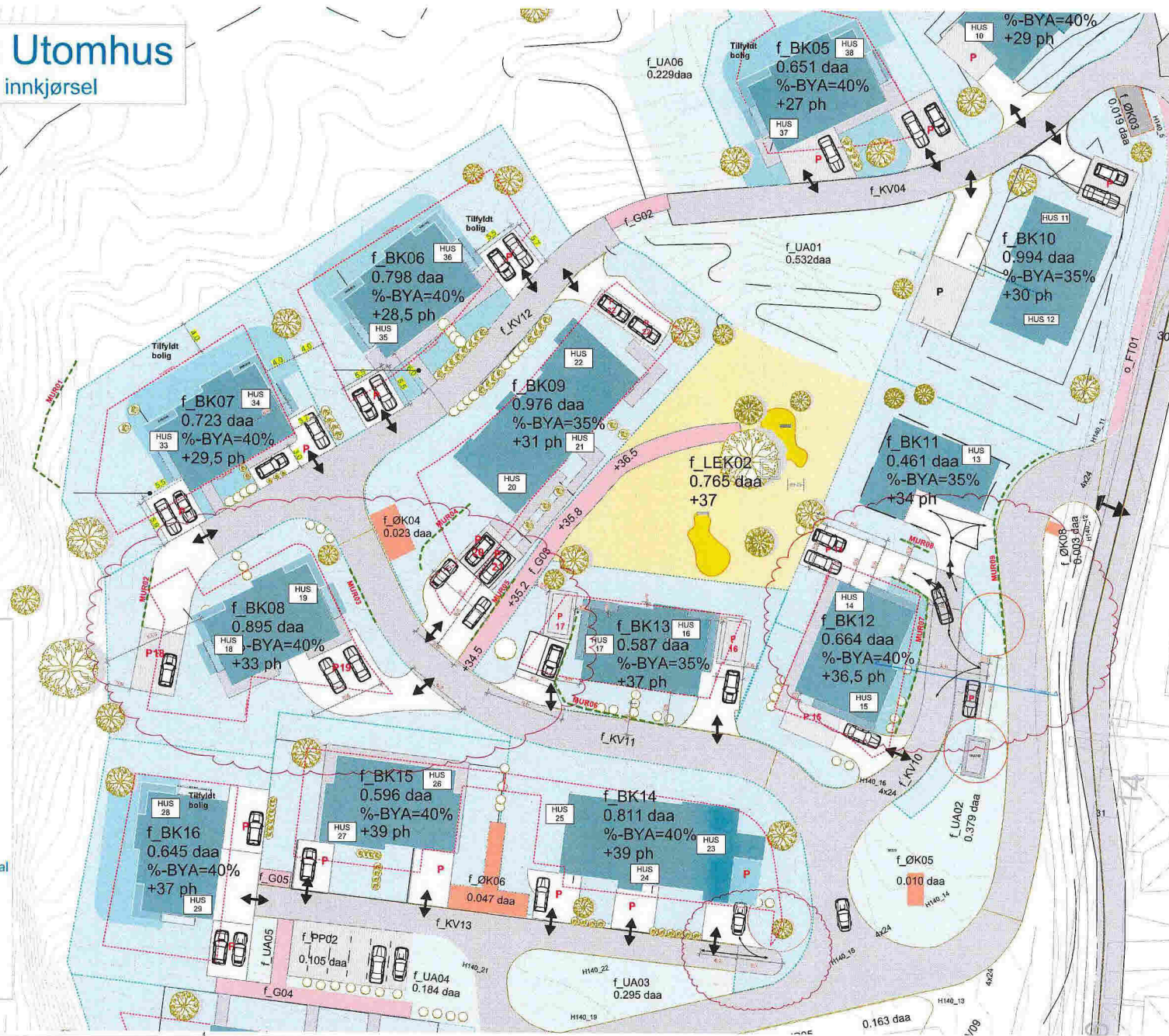

- MUR01**  
=====
- Murfot forstøtning BK07**  
Naturstein  
Topp høyde=24,36moh
- MUR02**  
=====
- Lav forstøtningsmur BK08**  
Betongmur  
Topp høyde=32,96
- MUR03**  
=====
- Forstøtningsmur BK08**  
Naturstein  
Topp høyde=ukjent
- MUR04-05**  
=====
- Lave forstøtningsmurer BK09**  
Naturstein  
Topp høyde=32,93  
Naturstein  
Topp høyde=34,21
- MUR06**  
=====
- Forstøtningsmur BK13**  
Naturstein  
Topp høyde=37,06
- MUR07**  
=====
- Forstøtningsmur BK12**  
Naturstein  
Topp høyde=36,33
- MUR08**  
=====
- Forstøtningsmur BK11-12**  
Naturstein  
Topp høyde=35,91
- MUR09**  
=====
- Forstøtningsmur BK11**  
Naturstein  
Topp høyde=33,75

<p><b>Elvaåsen</b> Elvaåsen, Meland Kommune Tilfaksnavn: Boligbygg Vest AS</p> <p>NB! Tegninger/konseptet er TysseLand Arkitektur AS sin eiendom og tilhørende rettigheter inntil årsverkløven inntil noe annet er avtalt/kontraktstestet.</p>	<p>Fase: <b>BYGGEMELDING</b></p> <p>Type tegning: Murer og innkjørsler</p>	<p>Gnr./Bnr: 23/567</p> <p>Prosjektnr.: 1518</p>	<p>Rev.nr: 00</p> <p>Tegningsnr.: A10-22</p>	<p>Dato revidert:</p> <p>Dato opprettet: 20.08.2018</p>	<p>TysseLand Arkitektur AS Strandgaten 19 5013 Bergen</p> <p>ola@tyark.no tlf. 97 43 94 70</p>

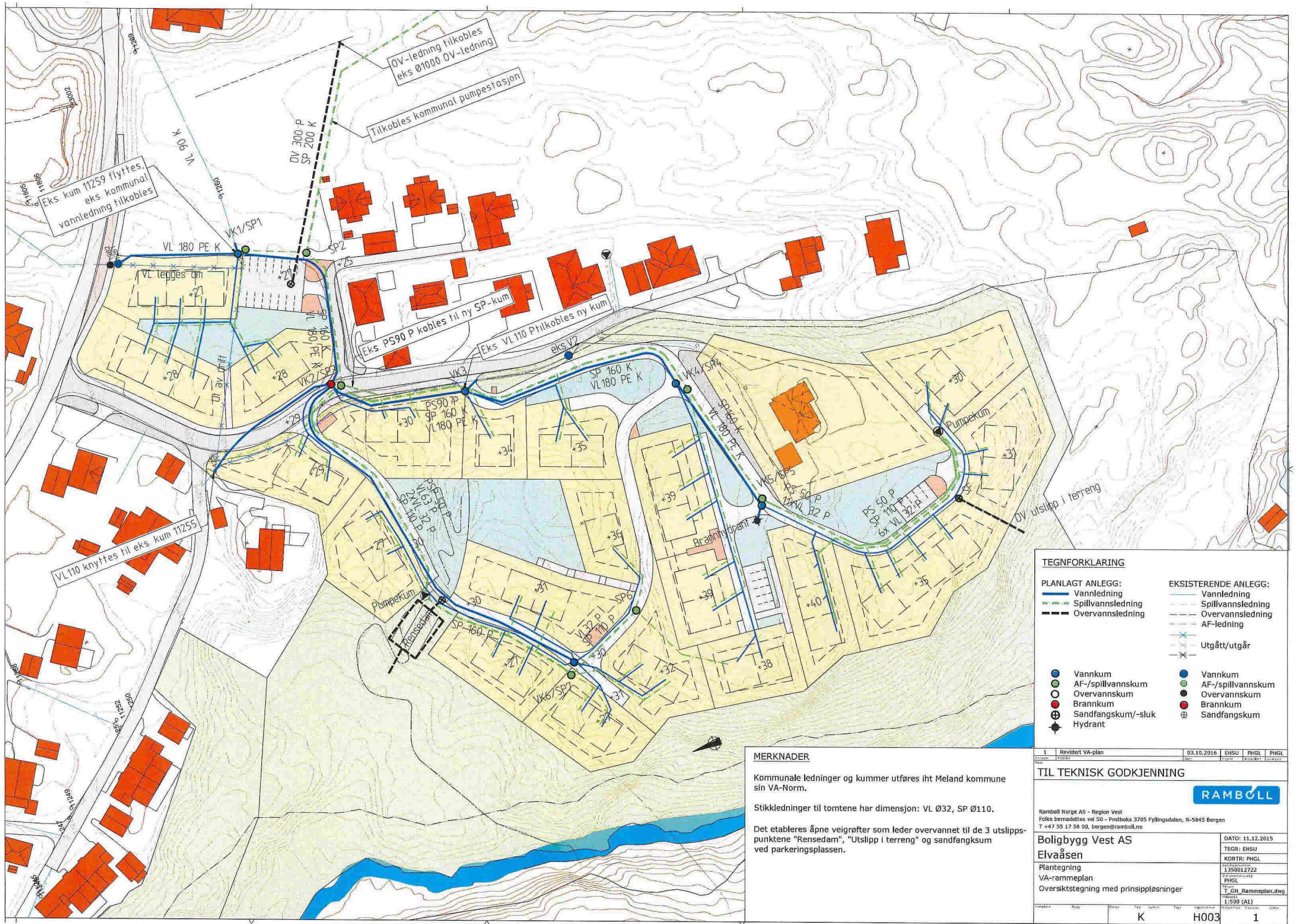

**TEGNFORKLARING**

<b>PLANLAGT ANLEGG:</b>	<b>EKSISTERENDE ANLEGG:</b>
— Vannledning	— Vannledning
— Spillvannsledning	— Spillvannsledning
— Overvannsledning	— Overvannsledning
	— AF-ledning
	— Utgått/utgåår
● Vannkum	● Vannkum
● AF-/spillvannskum	● AF-/spillvannskum
● Overvannskum	● Overvannskum
● Brannkum	● Brannkum
● Sandfangskum/-sluk	● Sandfangskum
● Hydrant	

**MERKNADER**

Kommunale ledninger og kummer utføres iht Meland kommune sin VA-Norm.

Stikkledninger til tomtene har dimensjon: VL Ø32, SP Ø110.

Det etableres åpne veigrøfter som leder overvannet til de 3 utslippspunktene "Rensdam", "Utslipp i terreng" og sandfangskum ved parkeringsplassen.

1	Revidert VA-plan	03.10.2016	ENSH	PHGL	PHGL
<b>TIL TEKNISK GODKJENNING</b>					
<b>RAMBOLL</b>					
Ramboll Norge AS - Region Vest Folkeberedningsvei 50 - Postboks 3705 Fyllingsdalen, N-5845 Bergen T +47 55 17 58 00, bergen@ramboll.no					
Boligbygg Vest AS					
Elvaåsen					
Plantegning					
VA-rammeplan					
Oversiktstegning med prinsipløsninger					
DATO: 11.12.2015					
TEGN: ENSH					
KONTR: PHGL					
1:500012722					
PHGL					
T_GH_Rammeplan.dwg					
1:500 (A1)					
K H003 1					

