



Søknad om løyve til tiltak utan ansvarsrett

etter plan- og bygningslova § 20-2

Blir det søkt om dispensasjon frå plan- og bygningslova, forskrift eller arealplan? Ja Nei

Er det behov for løyve/samtykke/uttale frå anna myndigheit? Ja Nei

Dersom ja, er ikkje vilkåra oppfylte for 3 veker saksbehandling, jf. pbl § 21-7 andre ledd

Nabovarsling, jf. pbl 21-3, skal vere gjennomført før søknaden blir send til kommunen. (Blankett 5154, 5155, 5156).

Ligg det føre merknader frå naboar eller gjenbuarar? Ja Nei

Dersom nei på alle spørsmåla over, er løyve å sjå på som gitt tre veker etter at fullstendig søknad er motteken i kommunen

Opplysningar gitt i søknaden eller vedlegg til søknaden vil bli registrerte i matrikkelen.

Søknaden gjeld						
Eigedom/ byggjestad	Gnr.	Bnr.	Festenr.	Seksjonsnr.	Bygningsnr.	Bustadnr. Kommune
	45	27				MELAND
	Adresse			Postnr.	Poststad	
	STEKKEIKVEGEN 20			5917	ROSSLAND	
Tiltaket si art	Mindre tiltak til bebyggd eigedom, pbl § 20-2 bokstav a) og SAK10 § 3-1					
	<input checked="" type="checkbox"/> Tilbygg < 50 m ² <input type="checkbox"/> Frittliggjande bygning (ikkje bustadformål) < 70 m ² <input type="checkbox"/> Skilt/reklame (SAK10 § 3-1 d) <input type="checkbox"/> Antennesystem (SAK10 § 3-1 e) <input type="checkbox"/> Driftsbygning i landbruket med samla bruksareal (BRA) mindre enn 1000 m ² , jf. pbl § 20-2 bokstav b) og SAK10 § 3-2 <input type="checkbox"/> Mellombels bygning/konstruksjon/anlegg (som ikkje skal plasserast for lengre tidsrom enn 2 år) <input type="checkbox"/> Bruksendring (frå tilleggsdel til hovuddel innanfor ei brukseining) <input type="checkbox"/> Riving av tiltak som nemnt i SAK10 § 3-1 <input type="checkbox"/> Anna: _____					
	Planlagt bruk/formål			Beskriv		
				HYTTE TILBYGG (STØRRE STUE)		

Arealdisponering							
Planstatus mv.	Set kryss for gjeldande plan						
	<input checked="" type="checkbox"/> Arealdel av kommuneplan		<input type="checkbox"/> Reguleringsplan		<input type="checkbox"/> Utbyggingsplan		
Namn på plan							
Areal	BYA eksisterande	BYA nytt	Sum BYA	BRA eksisterande	BRA nytt	Sum BRA	Tomteareal
	75	11 m ²	86	75	11 m ²	86	2000 m ²
Grad av utnytting	Vis berekning av grad av utnytting. Rettledning finst på www.dibk.no eller kontakt kommunen						

Plassering			
Plassering av tiltaket	Kan høgspent kraftlinje vere i konflikt med tiltaket? <input type="checkbox"/> Ja <input checked="" type="checkbox"/> Nei		Vedlegg nr. Q -
	Dersom ja, må avklaring med aktuell rettshavar vere dokumentert		
Plassering av tiltaket	Kan vass- og avløpsleidningar vere i konflikt med tiltaket? <input type="checkbox"/> Ja <input checked="" type="checkbox"/> Nei		Vedlegg nr. Q -
	Dersom ja, må avklaring med aktuell rettshavar vere dokumentert		
Avstand	Minste avstand til nabogrense	8	m
	Minste avstand til anna bygning	ca 25	m
	Minste avstand til midten av veg	ca 50	m
Dette skal visast på situasjonsplanen			

Krav til byggjegrunn (pbl § 28-1)		
Flaum (TEK10 § 7-2)	Skal byggverket plasserast i flaumutsett område? <input checked="" type="checkbox"/> Nei <input type="checkbox"/> Ja	Vedlegg nr.
Skred (TEK10 § 7-3)	Skal byggverket plasserast i skredutsett område? <input checked="" type="checkbox"/> Nei <input type="checkbox"/> Ja	Vedlegg nr.
Andre natur- og miljøforhold (pbl § 28-1)	Ligg det føre vesentleg ulempe som følgje av natur- og miljøforhold? <input checked="" type="checkbox"/> Nei <input type="checkbox"/> Ja Dersom ja, beskriv kompensierende tiltak i vedlegg	Vedlegg nr.

Tilknytning til veg og leidningsnett		
Tilkomst veglova §§ 40-43 pbl § 27-4	Gir tiltaket ny/endra tilkomst <input type="checkbox"/> Ja <input checked="" type="checkbox"/> Nei	Tomta har tilkomst til følgjande veg som er opparbeidd og open for alminneleg ferdsel: <input type="checkbox"/> Riksveg/fylkesveg Er avkøyringsløyve gitt? <input type="checkbox"/> Ja <input type="checkbox"/> Nei <input checked="" type="checkbox"/> Kommunal veg Er avkøyringsløyve gitt? <input type="checkbox"/> Ja <input type="checkbox"/> Nei <input type="checkbox"/> Privat veg Er vegrett sikra ved tinglyst erklæring? <input type="checkbox"/> Ja <input type="checkbox"/> Nei
Overvatn	Takvatn/overvatn blir ført til: <input type="checkbox"/> Avløpssystem <input checked="" type="checkbox"/> Terreng	
<i>Felta "Vassforsyning" og "Avløp" skal berre fyllast ut dersom søknaden gjeld driftsbygning i landbruket eller mellombelse tiltak</i>		
Vassforsyning pbl §§ 27-1, 27-3	Tilknytning i forhold til tomta <input type="checkbox"/> Offentleg vassverk <input type="checkbox"/> Privat vassverk* <input type="checkbox"/> Anna privat vassforsyning, innlagt vatn* <input type="checkbox"/> Anna privat vassforsyning, ikkje innlagt vatn* Dersom vassstilførsel føreset tilknytning til anna privat leidning eller kryssar annan sin grunn, ligg det føre rett til dette ved tinglyst erklæring? <input type="checkbox"/> Ja <input type="checkbox"/> Nei	* Beskriv Vedlegg nr. Q -
Avløp pbl §§ 27-2, 27-3	Tilknytning i forhold til tomta <input type="checkbox"/> Offentleg avløpsanlegg <input type="checkbox"/> Privat avløpsanlegg Skal det installerast vassklosett? <input type="checkbox"/> Ja <input type="checkbox"/> Nei Ligg det føre utsleppsløyve? <input type="checkbox"/> Ja <input type="checkbox"/> Nei Dersom avløpsanlegg føreset tilknytning til anna privat leidning eller kryssar annan sin grunn, ligg det føre rett til dette ved tinglyst erklæring? <input type="checkbox"/> Ja <input type="checkbox"/> Nei	Vedlegg nr. Q -

Vedlegg			
Beskriving av vedlegg	Gruppe	Nr. fra – til	Ikkje relevant
Dispensasjonssøknader/innvilga dispensasjon	B	-	<input type="checkbox"/>
Kvittering for nabovarsel/Opplysningar gitt i nabovarsel/nabomerknader/kommentarar til nabomerknader	C	1 - 4	<input type="checkbox"/>
Situasjonsplan/avkøyringsplan	D	5 -	<input type="checkbox"/>
Teikningar plan, snitt, fasade (eksisterande) + H4	E	6 -	<input type="checkbox"/>
Teikningar plan, snitt, fasade (ny)	E	-	<input type="checkbox"/>
Uttale/vedtak frå anna myndigheit SAK10, § 6-2	I	-	<input type="checkbox"/>
Andre vedlegg	Q	-	<input type="checkbox"/>

Erklæring og underskrift		
Tiltakshavar		
Tiltakshavar plikar å gjennomføre tiltaket ift. plan- og bygningslova (pbl), byggtknisk forskrift og gitt løyve.		
Namn ROLF HELGE HELLEBØ	Telefon (dagtid) 45237410	Mobiltelefon 45237410
Adresse ÅMUNDSTREET 97.	Postnr. 5115	Poststad ULSET
Dato 18/12-2014	Underskrift Rolf Hellebø	E-post rhel@online.no
Gjenta med blokkbokstavar ROLF HELLEBØ	Eventuelt organisasjonsnr.	

SITUASJONSKART

Gnr/Bnr: 45-27
Adresse: Stekkevikvegen 20
Eigar/søkar: Rolf Helge Hellebø

Kvalitet: FKB-B

Gjeldande plan: Kommuneplan
Planformål: Bustadområde

Vår referanse: PAS

Sign.





5

MELAND
KOMMUNE



Målestokk: 1:500
Dato: 08.01.2014

- // — // Gjerde
- - - - Usikker eigedomsgrense
- Målt eigedomsgrense
-  Bolighus
-  Andre bygg

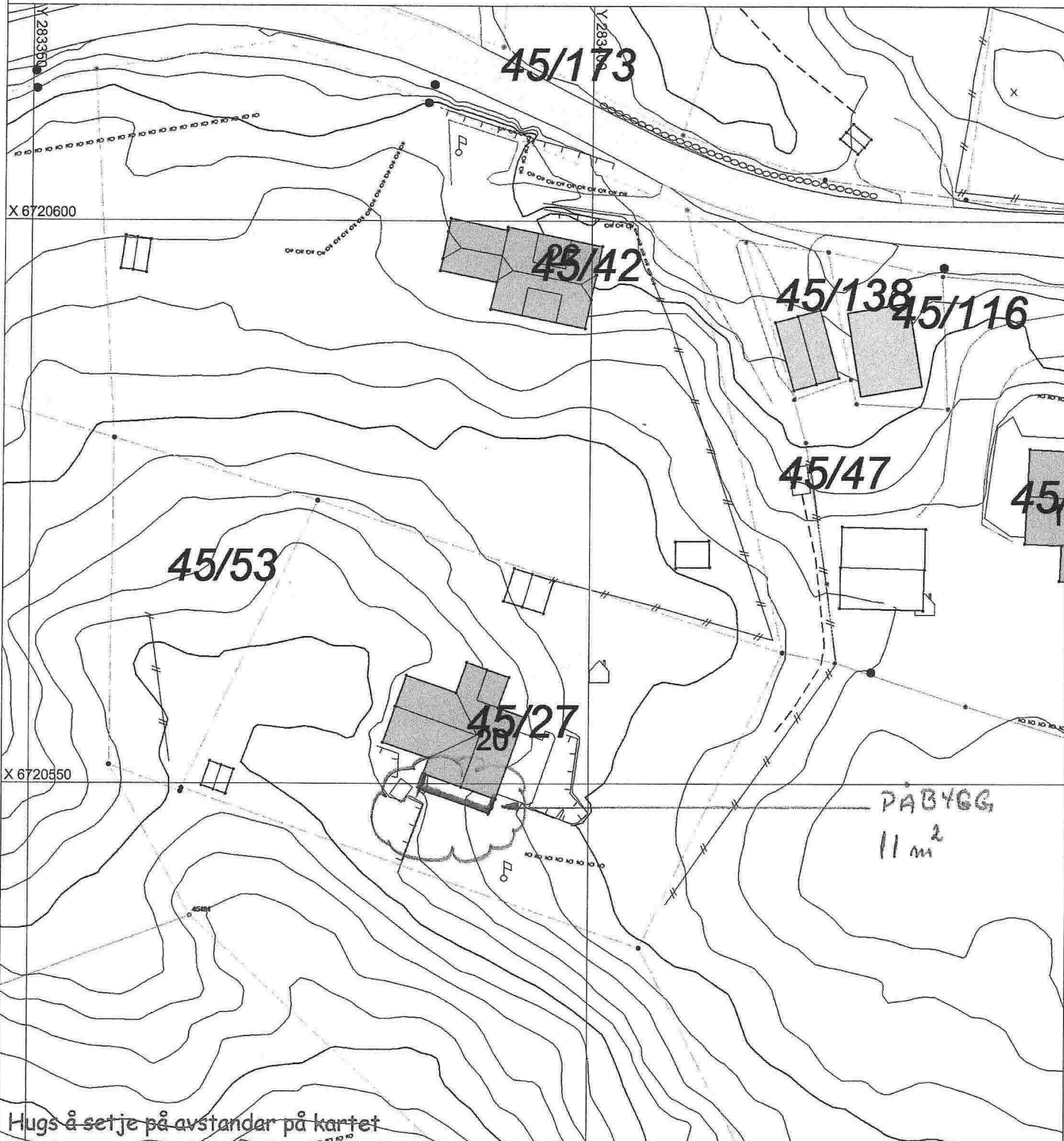

Hugs å setje på avstandar på kartet

SITUASJONSPLAN

 Tiltak

Underskrift Situasjonsplan

Dato

6

SETT MOT NORDØST
MOT PÅBYGD DEL

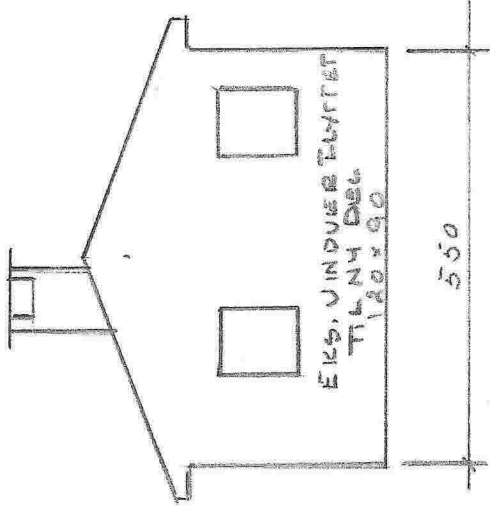

SETT MOT NORDVEST

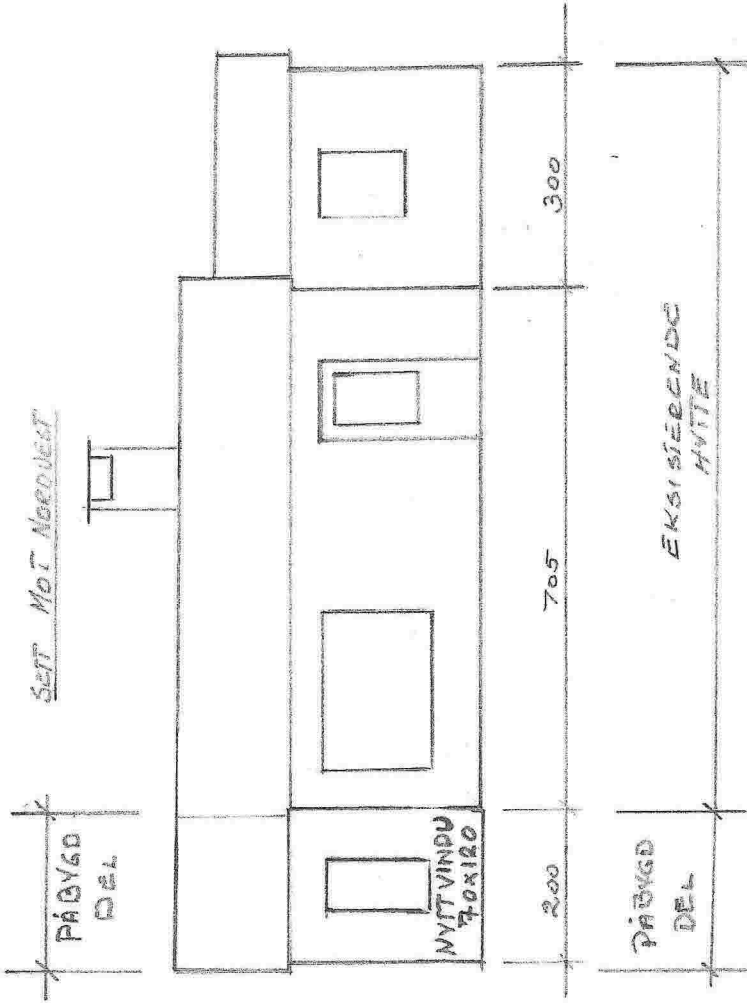

PÅBYGG TIL HVITTE

STEKKEVIKVEGEN 20

6 nr / Bnr 45-27

EIER: ROLF HJELLEBØ

PÅBYGD AREAL 5,5 x 2,0 m = 11 m²

MÅLESTØRRE 1:100

DATE: 18.01.2014

SETT MOT SØRØST

