

N:\517345173421\BIM\VA_TiA\Kart\5183770_arik.dwg - MaRei - Plottet: 2018-11-14, 13:26:51 - XREF = 5173421_I_KART_Haiftuften, 5183770_VA_model, 5183770_plangrensse, 5173421_I_GEOM_skravar - RASTER = MELAND VAPEN SKIOLD.PNG

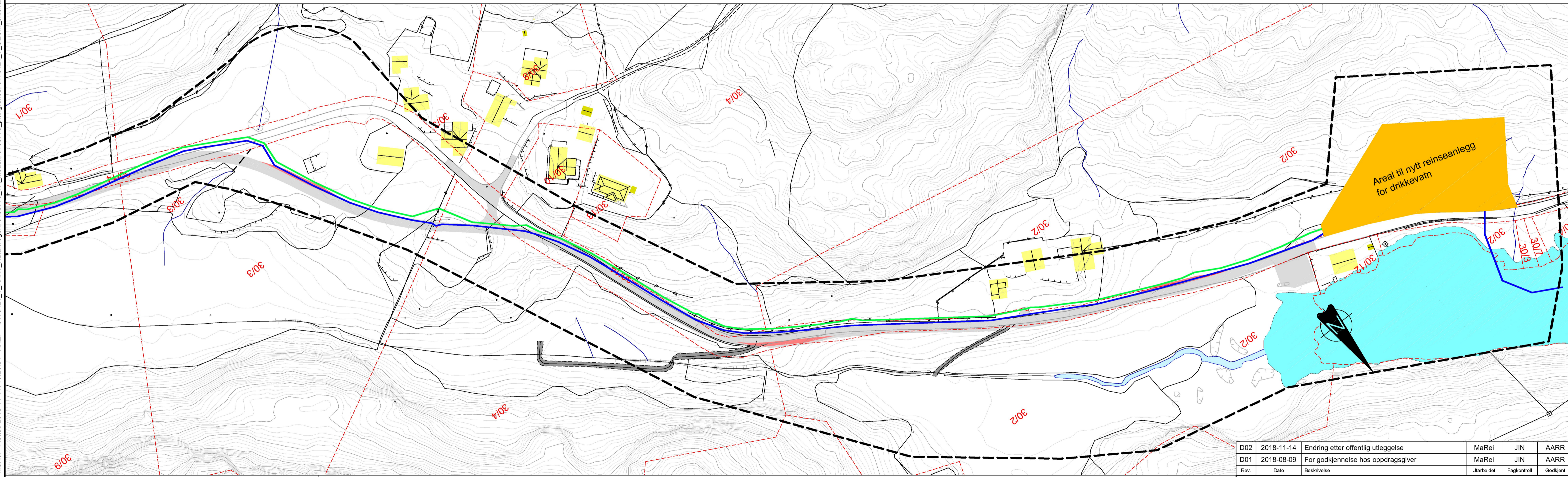
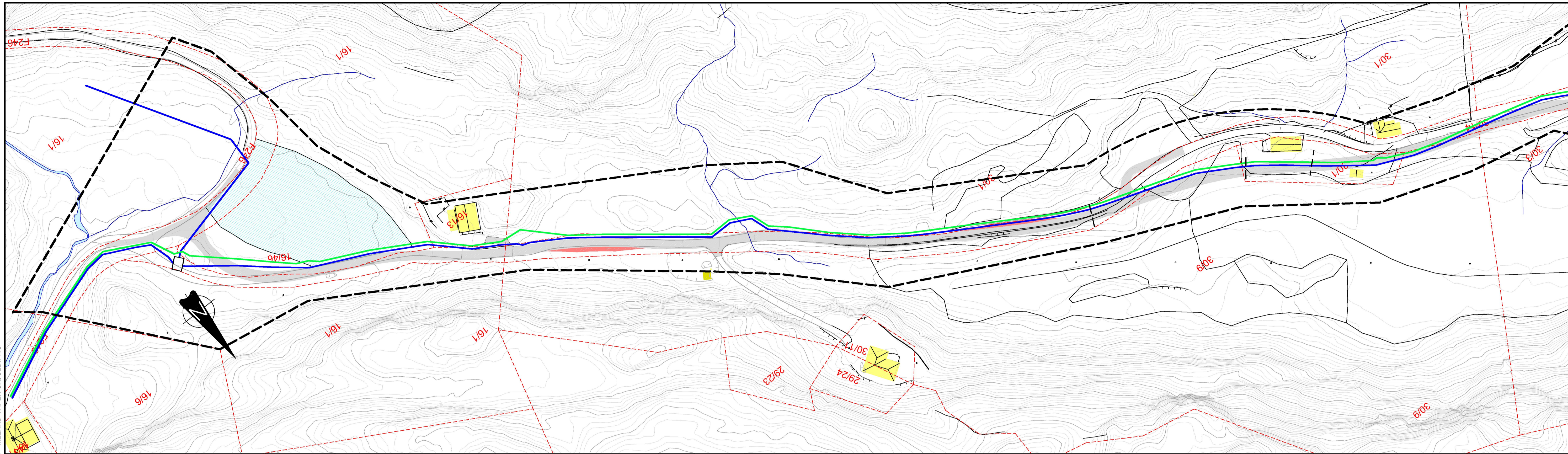

- Teiknforklaring**
- Leitningstrasé drikkevassleidningar
 - Leitningstrasé spillvassleidningar
 - - - - - Plangrense
 - Areal til nytt vassverk

Forklaringar:

Det skal leggst overføringsleidning for drikkevatt frå nytt reinseanlegg for drikkevatt, samt ny forsyningsleidning til husstandane langs leitningstraséen.

Nye spillvassleidningar skal føre avløpet frå husstandane langs leitningstraséen fram til kommunalt avløpsreinseanlegg, med utslepp av reinsa avløpsvatn til sjø.

D02	2018-11-14	Endring etter offentlig utleggelse	MaRei	JIN	AARR
D01	2018-08-09	For godkjenning hos oppdragsgiver	MaRei	JIN	AARR
Rev.	Dato	Beskrivelse	Utarbeidet	Fagkontroll	Godkjent

Dette dokumentet er utarbeidet av Norconsult AS som del av det oppdraget som fremgår nedenfor. Opphavsretten tilhører Norconsult AS. Dokumentet må bare benyttes til det formål som oppdragsavtalen beskriver, og må ikke kopieres eller gjøres tilgjengelig på annen måte eller i større utstrekning enn formålet tilsier.

Meland kommune Målestokk (gjelder A1)
1:1000

Vedlegg til reguleringsplan
Leitningstraséar vatn og avløp
Plassering nytt reinseanlegg for drikkevatt

Norconsult	Oppdragsnummer	Tegningsnummer	Revisjon
	5183770	W-78-100	D02