

Merknad

For isolasjonsmengder og U-verdier. Se varmetapsberegninger.

Plassering av avtrekks-tilfutsventiler og kombiboks, se tegninger fra ventilasjonsleverandør.

Målesetting på utside mur/stenderverk

Tegningprosjektering er ikke kontrollert mot plassering i terrenng. Geotekniske og møbelstørrelse er målt fra et teoretisk planert terreng 0,3m under ferdig slopt plate.

BYA: 306m²

Arealtabell (BRA)

| Leilighets ID | Type | Etasje | Areal |
|---------------|--------------------------|-----------|----------------------------|
| | Garasje/carport utv. bod | 1. Etasje | 49,9 |
| | Åpent overbygd areal | 1. Etasje | 3,4 |
| | Sekunderrom | 1. Etasje | 37,7 |
| | Primærrom | 1. Etasje | 183,6 |
| | | | 274,6 m² |

| Rev / Nr | Beskrivelse | Dato | Sign. | Kont. |
|----------|-------------|-------------------------------|----------|-------|
| A | 01 | Erneget til teknisk utforming | 27.11.18 | GUB |

Prosjekt: **Byggeskknadstegning**



Gr./Bnr./Festemr.: **10/42**
 Lokalisering:

Tilskjærer: **Ingelin og Rune Kristoffersen**
 Holmeknappen 37
 5918 Frelshøg
 Forhandler: **Villanger & Søner AS**

Prosjektleder: **Nordbohus AS**
 Strandveien 65, 7067 Trondheim

DAK avl. Revisjon nr.: **GUB A**
 Dato publisert: **22.11.18**

Prosjekttype: **LYSTIG VAR.**
 Avk.: **18861**
 Tegningnr.: **B20-2**
 Ark.: **A3**
 Målestokk: **1:100**

Plan 1. Etasje

Denne tegningen tilhører Nordbohus AS. Etterfølging kr.f. for om. andsværk av 12.5.1961

Fasade 3 ▽
19.816

Fasade 1 ▲
6.796

Fasade 4 ▲
22.806

Fasade 2 ▽



32rann

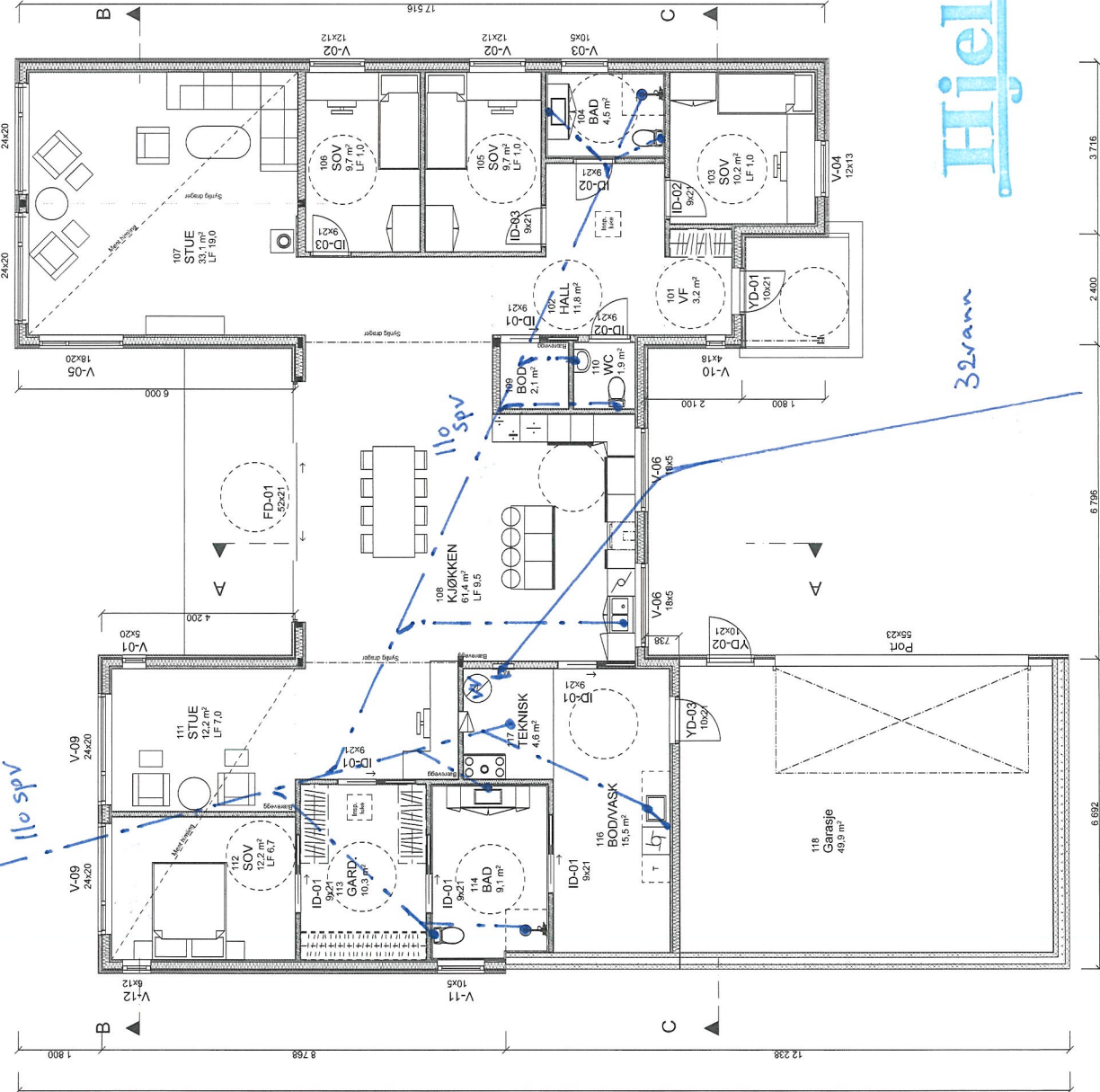

1:100 1. Etasje

BHM med ArchiCAD 21 Nordic - Friblissing, W. 2018.10.18.061_Kristoffersen.18861.rvt

SKISSE
 IKKE GODKJENT SOM
 BYGGEMELDINGSETNING

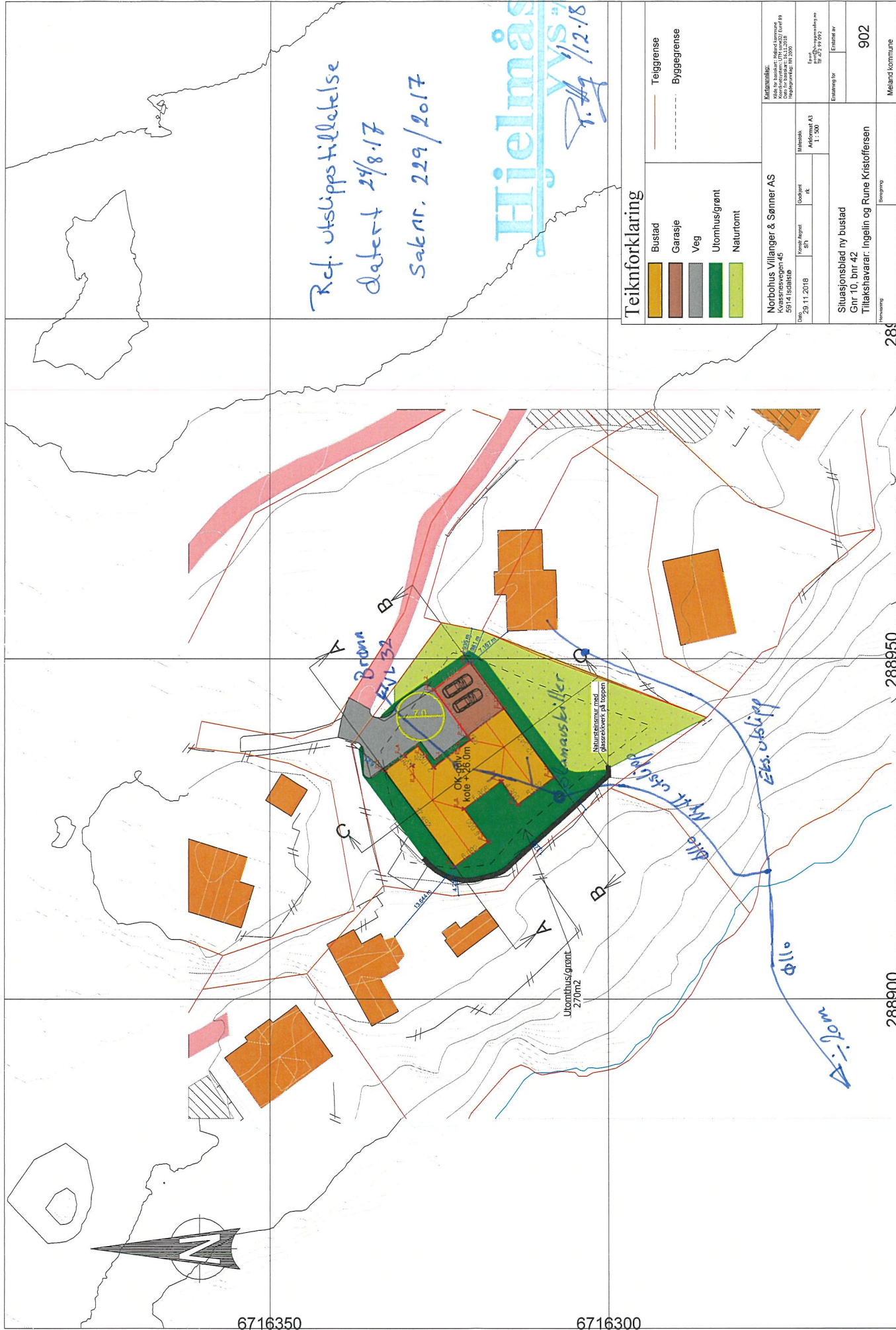

Ref. utslipps tillatelse
 datert 24/8.17
 Saknr. 229/2017

Hjelmås
 vvs
 R. H. 12.18

Teiknforklaring

- Bustad
- Garasje
- Veg
- Utomhusgrønt
- Naturtomt

- Teiggrænse
- Byggegrænse

| | | |
|---|-----------------|---|
| Kildemått: Kilde for bustader: Melding kommunen Kilde for garasjer: Melding kommunen Dato for bustader: 14.11.2018 Dato for garasjer: 14.11.2018 Utarbeidet av: [navn] | | Målestokk: Adressert AS 1:500 |
| Dato: 29.11.2018 Forord: August S1 R1 | Godkjent: R1 | Forord: 29.11.2018 R1 |
| Situasjonsblad ny bustad Gnr 10, bnr 42 Tiltaksnavn: Ingelin og Rune Kristoffersen | | Etatsnr: 902 Melding: Meland kommune |

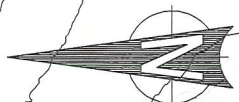

Østmann
 K1232

anaskiller

Østmann
 K1232

Østmann
 K1232

OK golv
 kote +20.0m

Utomhusgrønt
 270m²

Natursteinmur med
 gulesteiner på toppen

Ø110