

| | | | | | |
|------|------------|---------------------------------------|------------|-------------|----------|
| 02 | 2018-11-14 | Endringer etter offentlig ettersyn | MABEL | ALØ | AaRR |
| 01 | 2018-09-13 | Endringer etter naturangfoldvurdering | KRHST | ALØ | AaRR |
| 00 | 2018-08-23 | Til godkjenning hos oppdragsgiver | MABEL | ALØ | AaRR |
| Rev. | Dato | Beskrivelse | Utarbeidet | Fagkontroll | Godkjent |

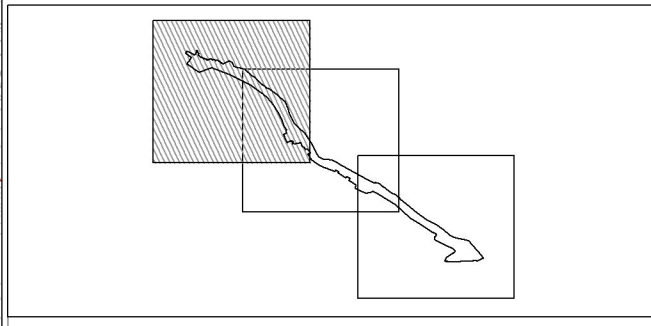
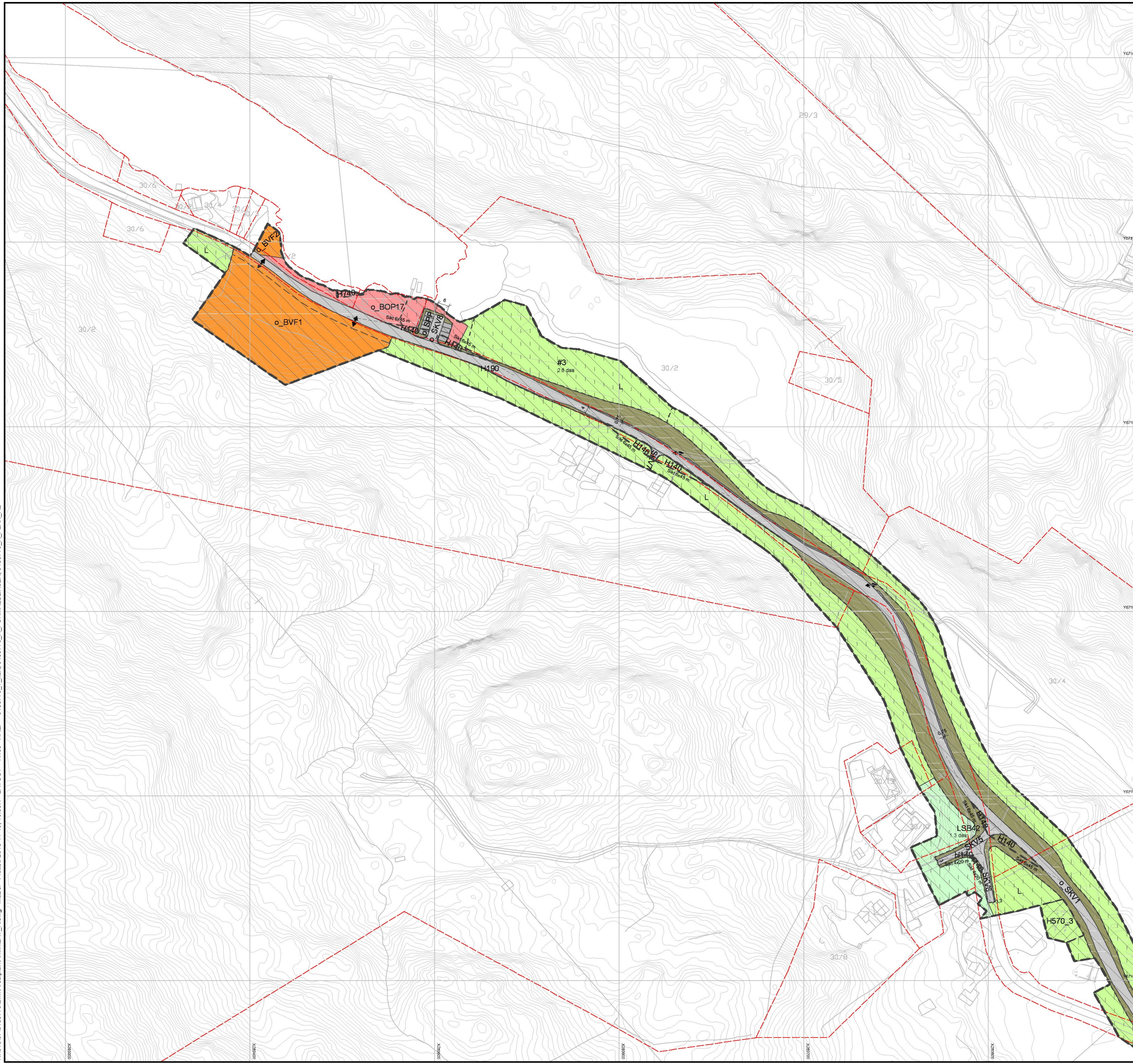

Teiknforklaring

Reguleringsplan PBL 2008

§12-5. Nr. 1 - Bygninger og anlegg

- BOP Offentlig eller privat tenesteyting
- BVF Vassforsyningsanlegg

§12-5. Nr. 2 - Samferdselsanlegg og teknisk infrastruktur

- SV Veg
- SKV Køyreveg
- SVT Annan veggrunn - teknisk anlegg
- SVG Annan veggrunn - grøntareal
- SPP Parkeringsplassar

§12-5. Nr. 5 - Landbruks-, natur- og friluftsmål og reindrift

- L LNFR areal for nødvendige tiltak for landbruk og reindrift og gardstilknytt næringsverksemd basert på ressursgrunnlaget på garden
- LSB Spreidde bustader

§12-6 - Omsynssoner

- H140 Friskt
- H190 Andre sikringssoner
- H570 Bevaring kulturmiljø
- H740 Bandlegging etter andre lover

§12-7 - Bestemmelseområder

- [] Anlegg- og riggområde
- Linjesymbol**
- Grense for sikringssoner
 - Planens begrensning
 - Formålgrense
 - Bestemmelsegrense
 - Byggegrense
 - Regulert senterlinje
 - Frisktlinje
 - Regulert støttemur
 - Grense for angitt hensynssone
 - Grense for bandleggingssone

- Punktsymboler**
- Avkjørsel - både inn og utkjøring

Kartopplysningar

Kjelde for basiskart: Kartverket
 Dato for basiskart: 22.08.2018
 Koordinatsystem: UTM sone 32 basert på EUREF89
 Høgdegrunnlag: NN2000

Ekvidistanse 1 m
 Kartmålestokk: 1:1000

Områderregulering
Detaljregulering KV1133 Myravollane til Hestdal
 Med tilhørende reguleringsbestemmelser

Arealplan-ID:
1256_1256 2018 0003

Forslagsstiller:
MELAND KOMMUNE

| SAKSBEHANDLING ETTER PLAN- OG BYGNINGSLOVEN | | SAKS-NR | DATO | SIGN |
|---|----------|---------|------------|------|
| Dato | Revisjon | 170 | 14.11.2018 | |
| Dato | Revisjon | 170 | 23.08.2018 | |
| Kommunestyret sitt vedtak | | | | |

| | | | | |
|--|--|--|------------|------------|
| 2. gangs behandling | | | | |
| Offentlig ettersyn fra 19.06.2018 til 18.07.2018 | | | | |
| 1. gangs behandling | | | | |
| | | | 04.09.2018 | |
| Kunngjøring av oppstart av planarbeid | | | | |
| | | | 14.06.2018 | |
| Oppstartsmøte... | | | | |
| | | | 07.06.2018 | |
| PLANEN ER UTARBEIDET AV: | | | | |
| | | | TEGNNR. | DATO |
| | | | R103 | 14.11.2018 |
| | | | MABEL | |

Det bekrefes at planen er i samsvar med kommunestyrets vedtak av

N:\518370\BIM\Arealplan\ArealplanLAY_R.dwg - Mabel - Plottet: 2018-11-19 10:36:4 - LAYOUT = R103 - XREF = 518370_I_kart_518370_R_FORMALSINIER_518370_R_PLAN_R2