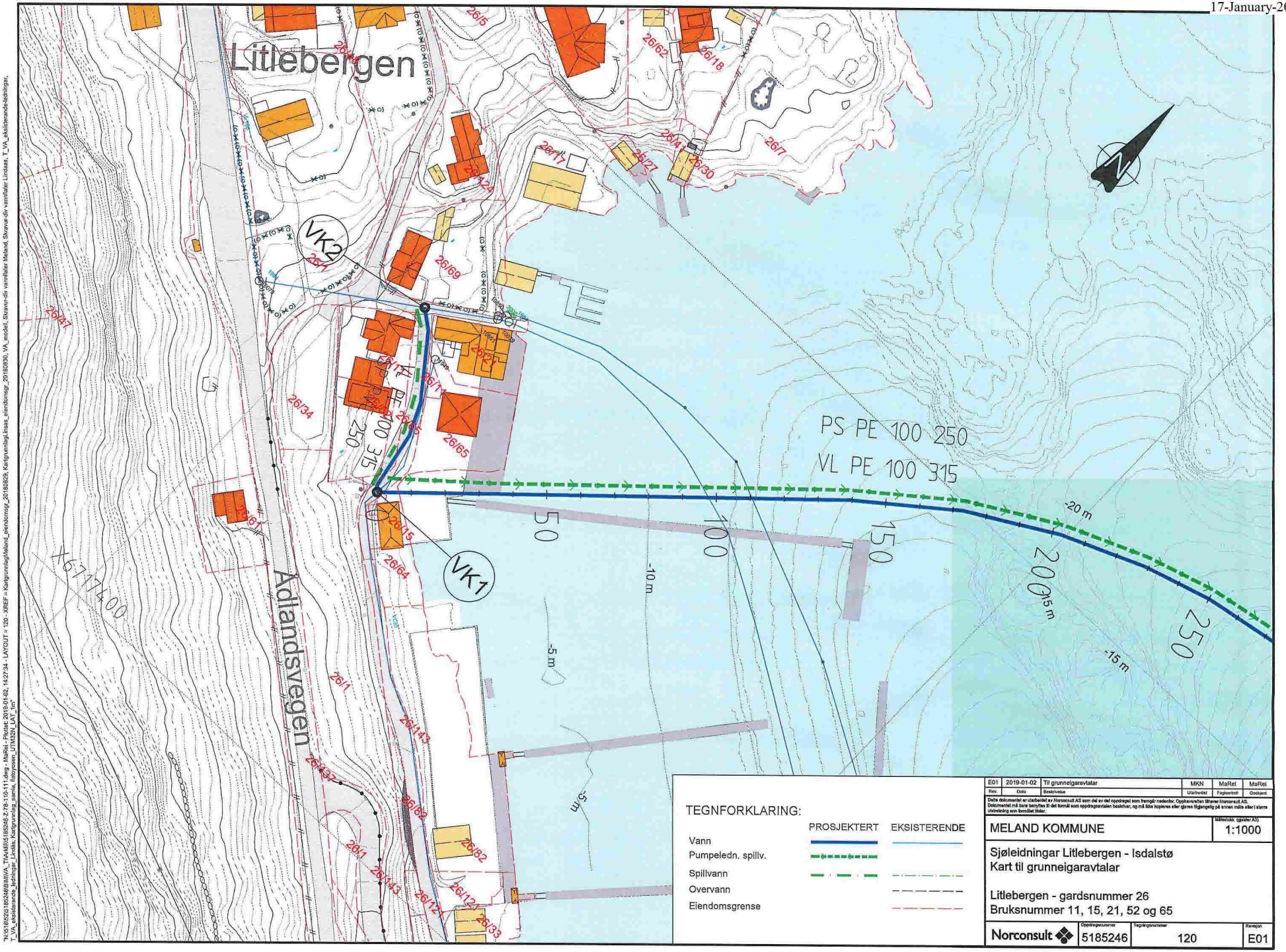

TEGNFORKLARING:

	PROSJEKTERT	EKSISTERENDE
Vann		
Pumpeledn. spillv.		
Spillvann		
Overvann		
Eiendomsgrense		

Rev.	Dato	Beskrivelse	Utarbeidet	Fagkontroll	Godkjent
E01	2019-01-02	Til grunneigaravtalar	MKN	MaRei	MaRei

Dette dokumentet er utarbeidet av Norconsult AS som del av det oppdraget som fremgår nedenfor. Opphavsretten tilhører Norconsult AS. Dokumentet må bare benyttes til det formål som oppdragsavtalen beskriver, og må ikke kopieres eller gjøres tilgjengelig på annen måte eller i større utstrekning enn formålet tilsier.

MELAND KOMMUNE

Målestokk: (gjelder A3) 1:1000

Sjøleidningar Litlebergen - Isdalstø
Kart til grunneigaravtalar

Litlebergen - gardsnummer 26
Bruksnummer 11, 15, 21, 52 og 65

Norconsult

Oppdragsnummer: 5185246

Tegningsnummer: 120

Revisjon: E01

"N:\516\5251852\6\BIM\VA_TV\Ad\RIS185246-Z-78-110-111.dwg - MaRei - Plottet: 2019-01-02, 14:27:34 - LAYOUT = 120 - XREF = Kartgrunnlag\Meland_eiendomsgr_20180829, Kartgrunnlag\Linsas_eiendomsgr_20180830, VA_modell, Skravur-div vannfiler Meland, Skravur-div vannfiler Lindås, T_VA_eksisterende-ledninger, T_VA_eksisterende_ledninger_Lindås, Kartgrunnlag_samla, fiskoysen_UTM32N_LAT_1m"