

Kommunens saksnr.
2009002179



Søknad om endring av gitt tillatelse

etter plan- og bygningsloven (pbl) § 20-2

Berører endringen av tiltaket eksisterende eller fremtidige arbeidsplasser slik at det må innhentes nytt samtykke fra Arbeidstilsynet? Ja Nei

Hvis "ja" må slikt vedtak innhentes før igangsettingstillatelse kan gis. Byggblankett 5177 med vedlegg.

Søknaden gjelder							
Elendom/ byggsted	Gnr.	Bnr.	Festenr.	Seksjonsnr.	Bygningsnr.	Bolignr.	Kommune
	51	33/47					MELAND
	Adresse				Postnr.	Poststed	
	Landsvik				5917	ROSSLAND	

Beskrivelse av endring(er) av tiltak (dispensasjoner, areal, plassering, formål, bruk)

Vi søker her om en mindre forskyving/justering vedr passering av hytten, en mindre dreining mot syd ihht godkjent søknad om rammetillatelse. Vi har valgt her å vedlegg kontrollklæring vedr oppmåling/plassering av hytten, samt situasjonsplan for hytten i dag og situasjonsplan som viser justering/ending vedr passering.

Se vedlagt kontrollklæring og inn-måling av grunnmur.

Vedlegg			
Nye vedlegg og tidligere vedlegg som endres	Gruppe	Nr. fra – til	Ikke relevant
Opplysninger om tiltakets ytre rammer og bygningsspesifikasjoner, byggblankett 5175	A	-	<input checked="" type="checkbox"/>
Dispensasjonssøknad (begrunnelse/vedtak) (pbl kap 19)	B	-	<input checked="" type="checkbox"/>
Nabovarsling (gjenpart/nabomerknader/kommentarer til nabomerknader)	C	-	<input checked="" type="checkbox"/>
Situasjonsplan, avkjøringsplan	D	1 -	<input type="checkbox"/>
Tegninger	E	1 - 2	<input type="checkbox"/>
Redegjørelser/kart	F	1 -	<input type="checkbox"/>
Erklæring om ansvarsrett	G	1 -	<input type="checkbox"/>
Gjennomføringsplan	G	-	<input checked="" type="checkbox"/>
Boligspesifikasjon i matrikkelen	H	-	<input checked="" type="checkbox"/>
Uttalelser fra annen offentlig myndighet	I	-	<input checked="" type="checkbox"/>
Rekvisisjon av oppmålingsforretning	J	-	<input checked="" type="checkbox"/>
Andre vedlegg *kontroll mål plassering/kart.	Q	1 - 2	<input checked="" type="checkbox"/>

Underskrifter			
Ansvarlig søker for tiltaket (for tiltak etter pbl § 20-1)		Tiltakshaver (bare for tiltak uten ansvarlig søker etter pbl § 20-4)	
Foretak Arkitektkontoret Vaardal-Lunde AS		Navn	
Kontaktperson Harald Vaardal-Lunde	Telefon 55300600	Mobiltelefon 93419623	Kontaktperson
E-post harald@vaardal-lunde.no			Mobiltelefon
Dato 15.02.2019	Underskrift 	Dato	Underskrift
Gjentas med blokkbokstaver Harald Vaardal-Lunde		Gjentas med blokkbokstaver	

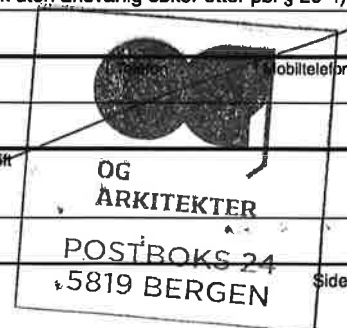

Hytte Landsvik 51/33, Meland

Tiltakshaver: Gunda F. Sparre

VEDLEGG D1

N6725082, Ø284707 +



2,

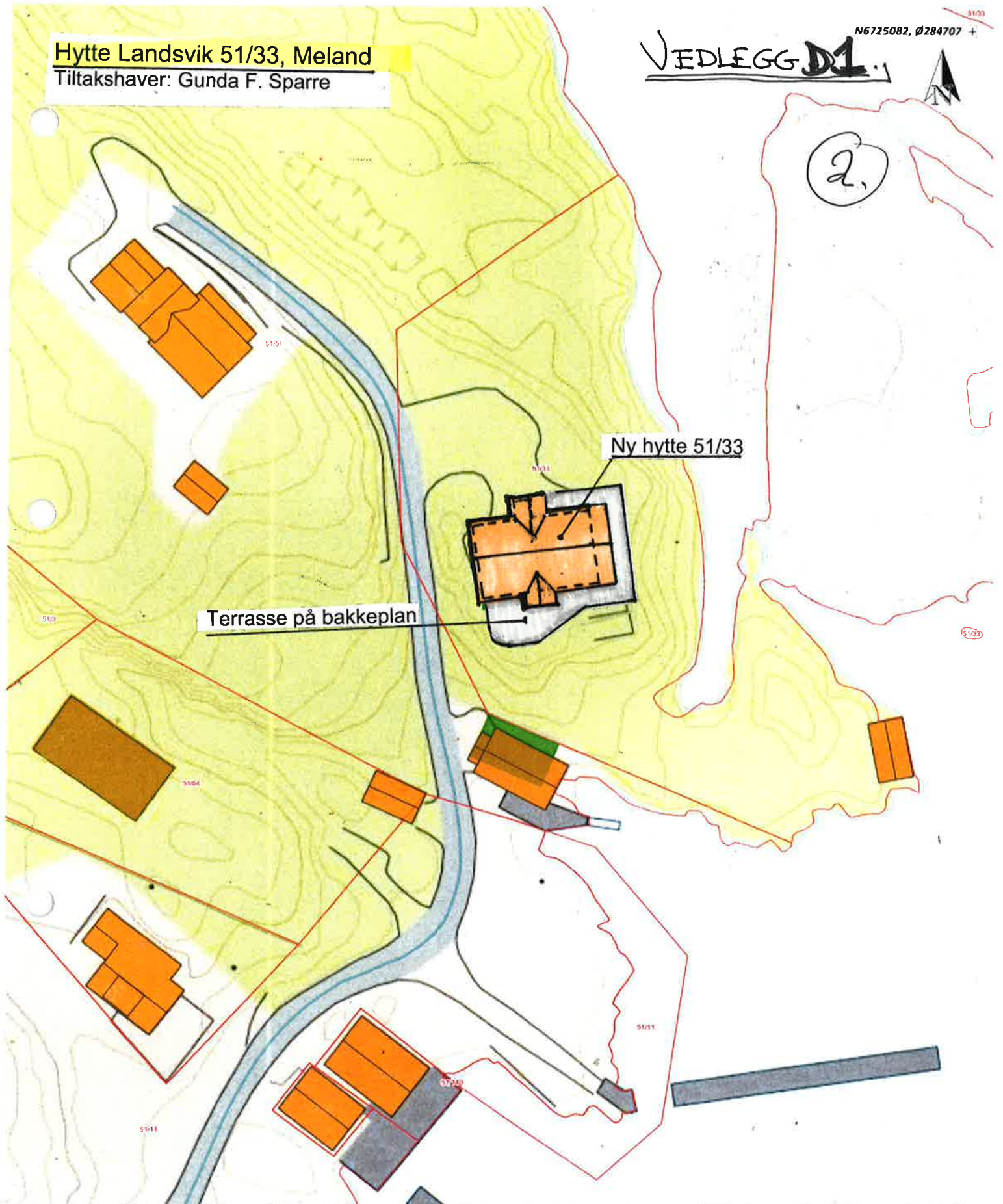

Situasjonskart - Hytte Landsvik, Meland Hytte 51/33 og terrasse På bakkeplan	Og Arkitekter AS Kanalveien 11 5068 Bergen	Dato: 07.09.2018
		Målestokk: 1:500

+ N6724939, Ø284607

Data fra Kartverket, Norge Digitalt og Nordhordland digitalt

1.2

Fi.

HYTE LANDSVIK

Meland kommune

G.nr 51 B.nr 33,47

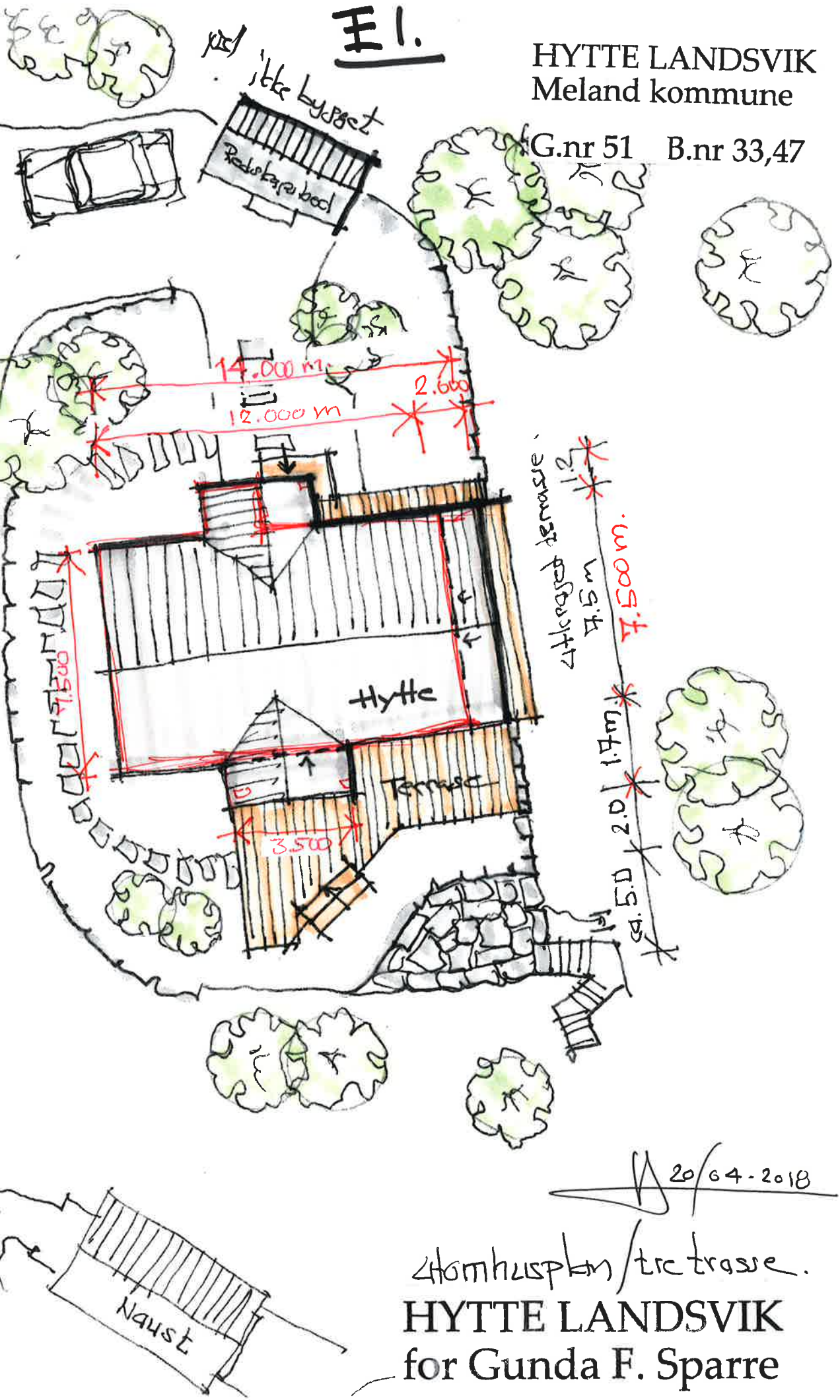

20/04-2018

40m husplan / tre terrasse.
HYTE LANDSVIK
for Gunda F. Sparre

kontroll og innmåling
av grunnmur

F. 1.

Kran

3.500

+8.0

Grunnmur

29

Terrasse

51/33

Kran



51-33
Innmålt grunnmur
31.08.2018
Målestokk 1:200
Medaas Oppmåling

4:4.

G. I 3

Kommunen sitt saksnr.	Vedlegg nr. G- <u>1</u>
-----------------------	----------------------------



Kontrollerklæring med sluttrapport

etter plan- og bygningslova (pbl) § 24-2, jf. SAK10 § 12-5 og § 14-8
Kontrollerklæring skal sendast til ansvarleg søker.

Erklæringa gjeld							
Eigedom/ byggjestad	Gnr.	Bnr.	Festnr.	Seksjonsnr.	Bygningsnr.	Bustadnr.	Kommune
	51	33					Meland
	Adresse Naustvika 29				Postnr. 5917	Poststad Rosslund	

Ansvarleg kontrollerande	
Namn på føretaket Medaas Oppmåling	Organisasjonsnr. 986448551

Ansvarsrett gitt dato	
--------------------------	--

Ansvarsområdet	
Henta frå erklæring om ansvarsrett	Plassering av fritidsbustad er kontrollmålt 17.08.2018.
	Dokumentasjon: 51-33-ASB.sos

Sluttrapport	
<input type="checkbox"/>	Ingen avvik er funne, sjå vedlagt plan for uavhengig kontroll
<input type="checkbox"/>	Observerte avvik er lukka, sjå vedlagt plan for uavhengig kontroll
<input type="checkbox"/>	Opne avvik er rapportert til kommunen, sjå vedlagt plan for uavhengig kontroll
Vedlegg	Plan for uavhengig kontroll
	Vedlegg nr. G-

Erklæring og underskrift		
Kontroll er gjennomført etter forskriftene. Kontrollføretaket er uavhengig av føretaka som er kontrollerte.		
Ansvarleg kontrollerande føretak er kjent med reglane om straff og sanksjonar i plan- og bygningslova kap 32, og at det kan medføre reaksjonar dersom det er gitt uriktige opplysningar.		
Dato 31.08.2018	Kontrollerande føretak si underskrift <i>Kjartan Medaas</i>	Gjenta med blokkbokstavar KJARTAN MEDAAS

1:4

Harald Vaardal-Lunde

Emne:
Vedlegg:

VS: VS: Kontroll re. utstikking av hytte for 51/33 -Landsvik Meland
51-33 Kontrollerklæring.pdf

Q1

Fra: Kjartan Medaas <kjameda@online.no>
Til: Harald Vaardal-Lunde <harald@ogarkitekter.no>

RE: Kontrollmåling vedr plassering av hytte til Gunda Falao Sparre -Meland,
Se også vedlagt situasjonsplan og innmåling av grunnmur.

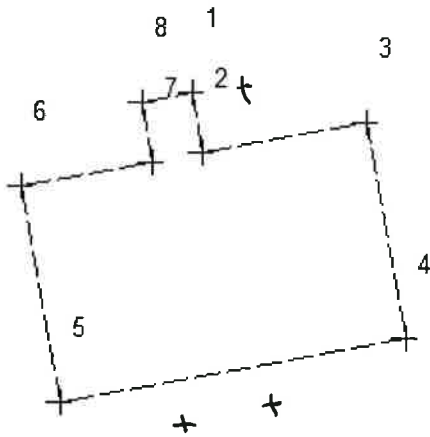

05 1	5006	6725032.886	284659.213	8.400
05 2	5006	6725030.821	284659.595	8.400
05 3	5006	6725031.868	284665.249	8.400
05 4	5006	6725024.493	284666.614	8.400
05 5	5006	6725022.309	284654.815	8.400
05 6	5006	6725029.684	284653.450	8.400
05 7	5006	6725030.503	284657.875	8.400
05 8	5006	6725032.568	284657.492	8.400

2:4 U

Q 2

Kran

+8.0

Grunnmur

Terrasse

Kran



51-33
Innmålt grunnmur
31.08.2018
Målestokk 1:200
Medaas Oppmåling

3:4