

Helge Skurtveit

Kringsjåveien 35  
5162 Laksevåg

Meland kommune  
Postboks 79  
5906 Frekhaug

01/09-14

Merknad til ny kommuneplan

Til ny kommuneplan ønskjer eg at området SE på Skurtveit blir utvida litt, slik at det blir mogleg å eventuelt å søke om å bygge eit par bustadar i området som ligg på gardsnummer 48, bruk 7 og 32. Dette kan vere attraktive og solrike tomter, der ein kan unngå å kome i konflikt med jordbruk-, natur- eller friluftssinteresser.

Sjå vedlagte kart.

Vennleg helsing



Helge Skurtveit

# SITUASJONSKART

Gnr/Bnr: 48/32  
Adresse: Skurtveitvegen  
Eigar/søkar: Gunnar Olav Skurtveit

Kvalitet: FKB-B

Gjeldande plan: Kommuneplan  
Planformål: Lnf

Vår referanse: Amg





Sign. ....



MELAND  
KOMMUNE

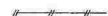

Målestokk: 1:1000  
Dato: 24.06.2014

-  Gjerde
-  Usikker eigedomsgrense
-  Målt eigedomsgrense
-  Bolighus
-  Andre bygg

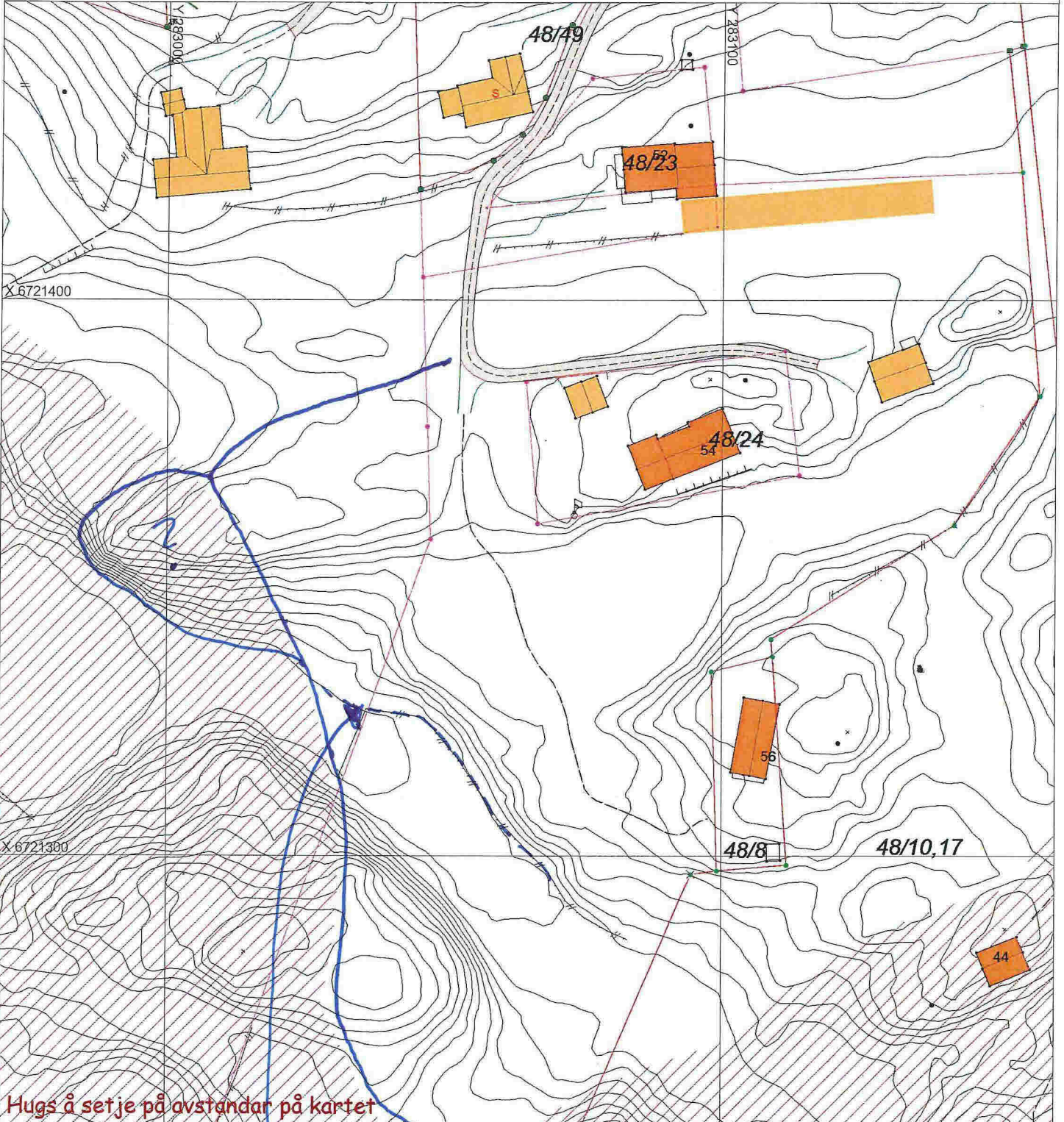

Hugs å setje på avstandar på kartet

## SITUASJONSPLAN

 Tiltak

*E eventuell grense for SE, men helst lenger med mot sjen  
sprøker, eventuell litt vesover  
som ankyda på kartet*

Underskrift Situasjonsplan

Dato