

Svømmehall // Amfi // Vinduer

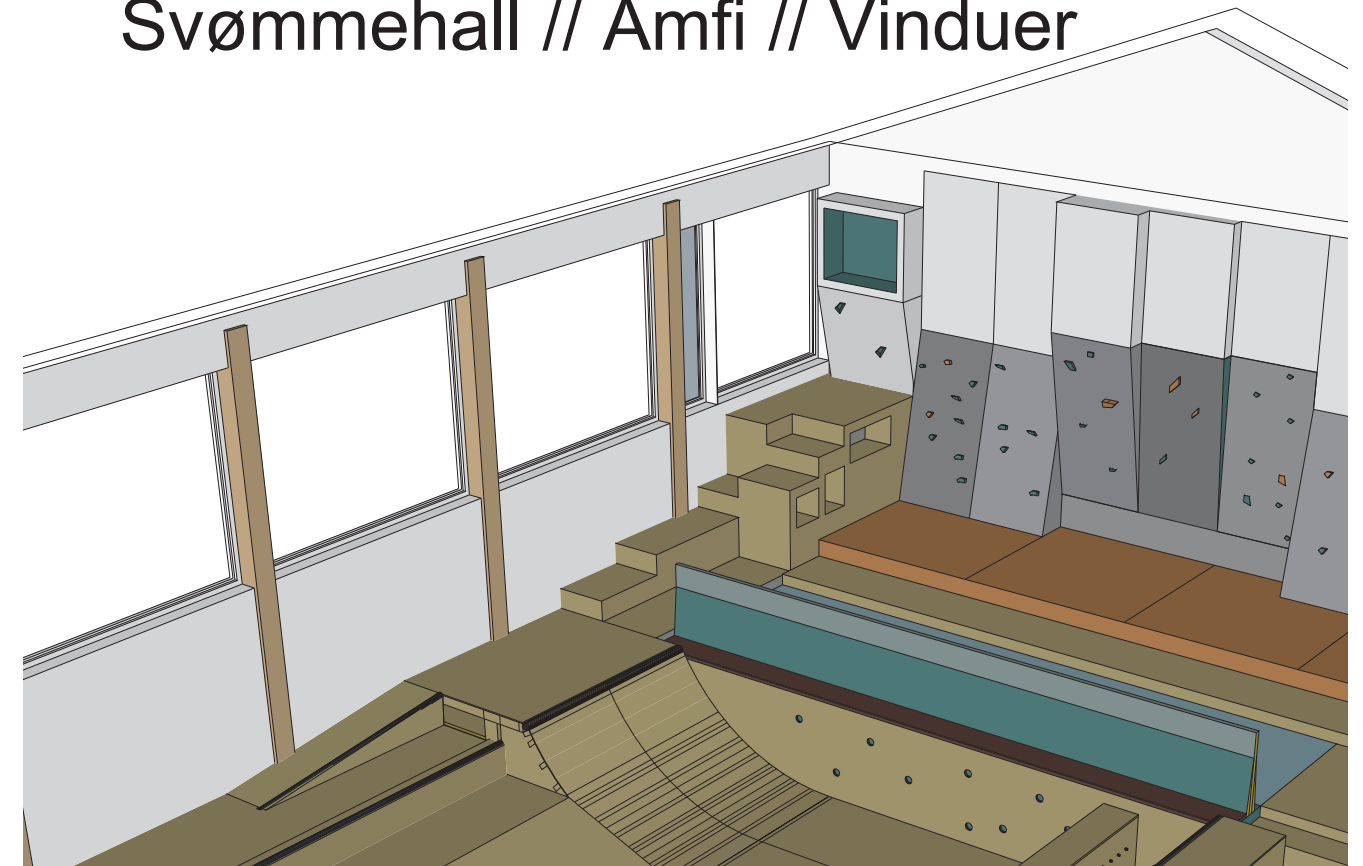
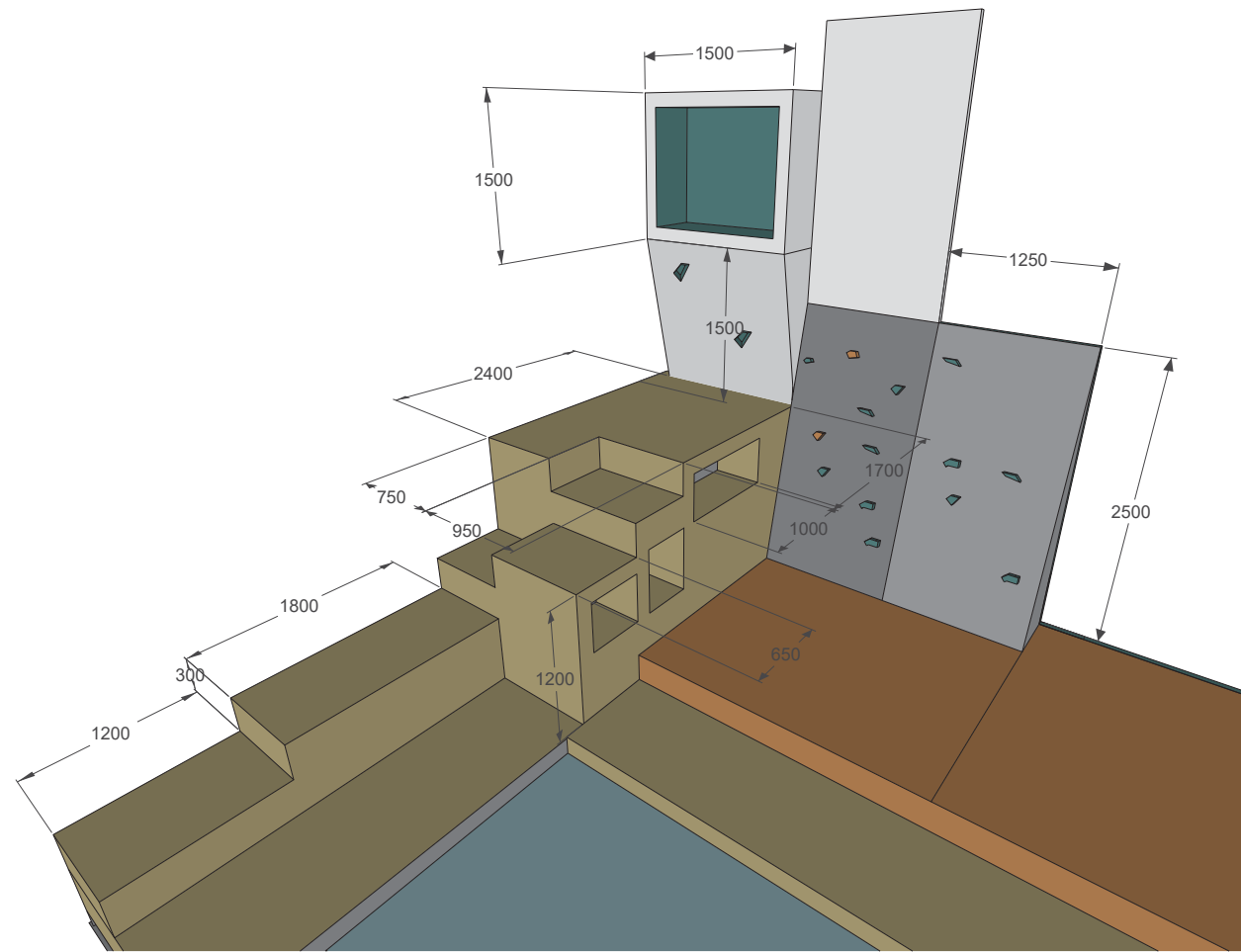

Amfi konstruksjon med mulighet for oppbevaring fra den ene siden.
Tilgang til vindu fra sittesone.
Lengde 6000 mm, bredde 1700 mm,
høyde i 6 trinn på 300 mm.

Grunnflate areal: 10,2 m².

Vindusflate av kanalplast- 8 vinduer 3250x2500,
2 vinduer 750x2500 skal kunne åpnes,
2 vinduer 2300x2500.

Totalt vindusflate: 80,25 m².

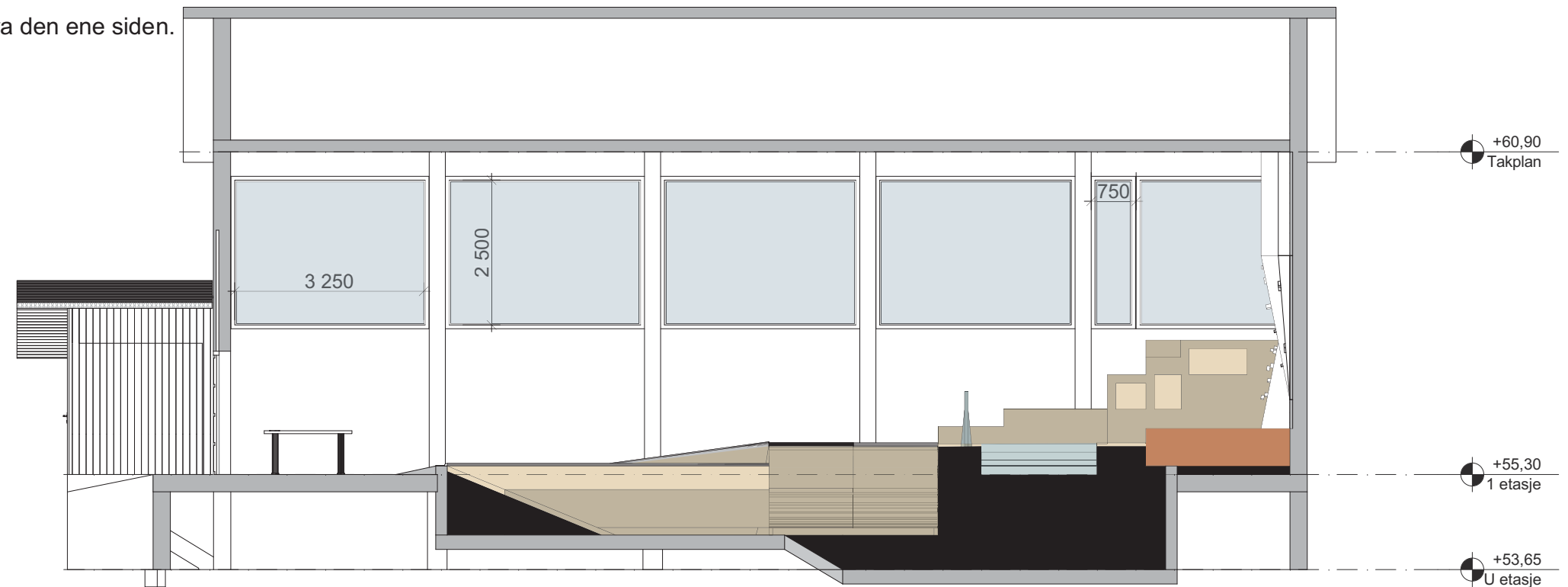

**MOLDEN
ARKITEKTER AS**

Svømmehall / Snitt B // Amfi hjørnet
Sagstad skule // Fysak
Meland kommune

Korrigert dato:
01.10.2018

Tegnet dato:
14.05.2018

Tegner:
KV

Prosjektnr.:
18-04

Kontroll
EM

Målestokk:
1:100

Arkstørrelse:
A3

Gnr./Bnr.:
24/27

Adresse:
Sagstadvegen 76

Tegningsnr.:
A30-2 Svømmehall / Snitt B
// Amfi hjørnet

Fase:
Arbeidstegninger