

Svømmehall // Basketball vegg og oppbevaring sone.

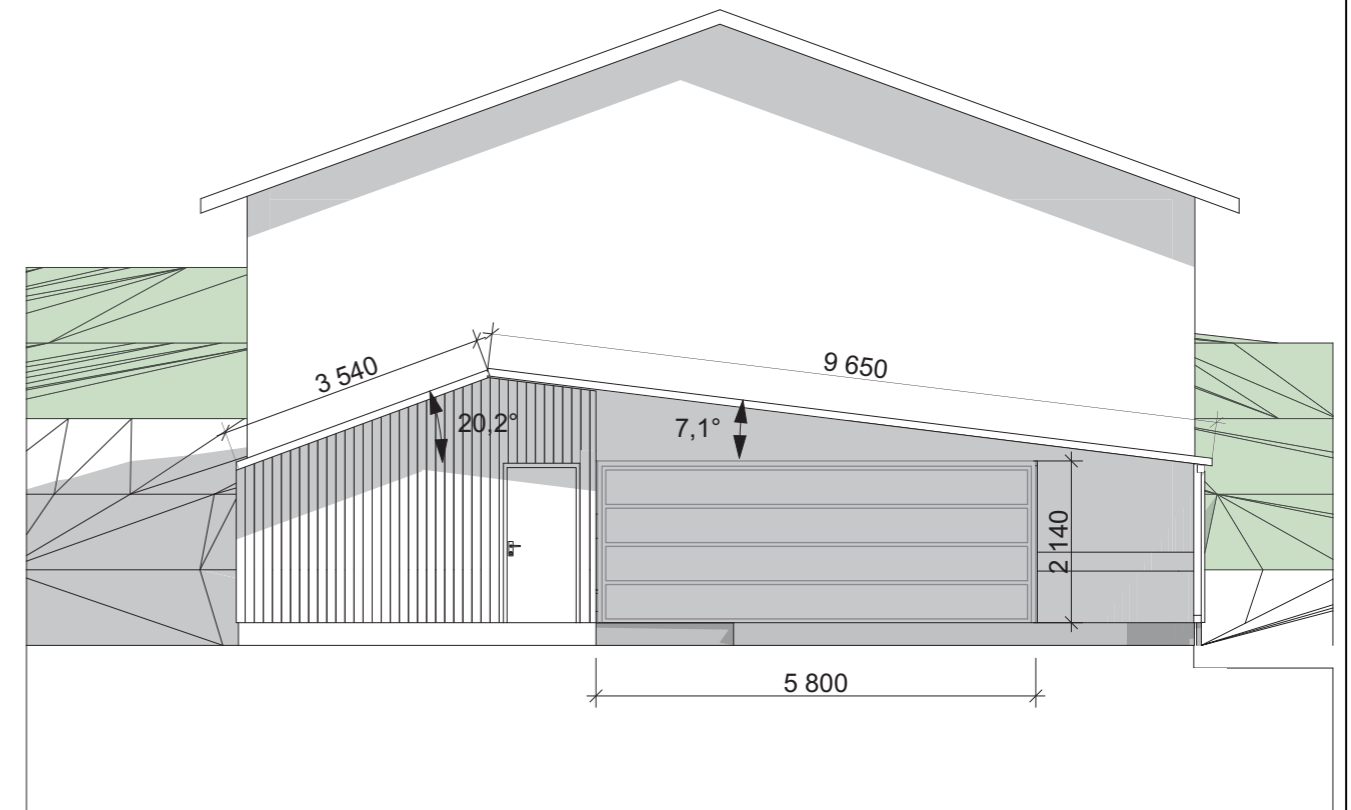

tak areal- 44,6 m²
 takrenne- 3,4 m x 2 stk
 fasade kledning- furu- 22,76 m² mørk brun royal impregnering- farge avklares.
 tre spiler vegg- forskjellige farger fra sykkelbod- 2 m høyde x 3,4 m
 Betongfundament i forlengelse av innegulv med tilhørende rampe 18 m².

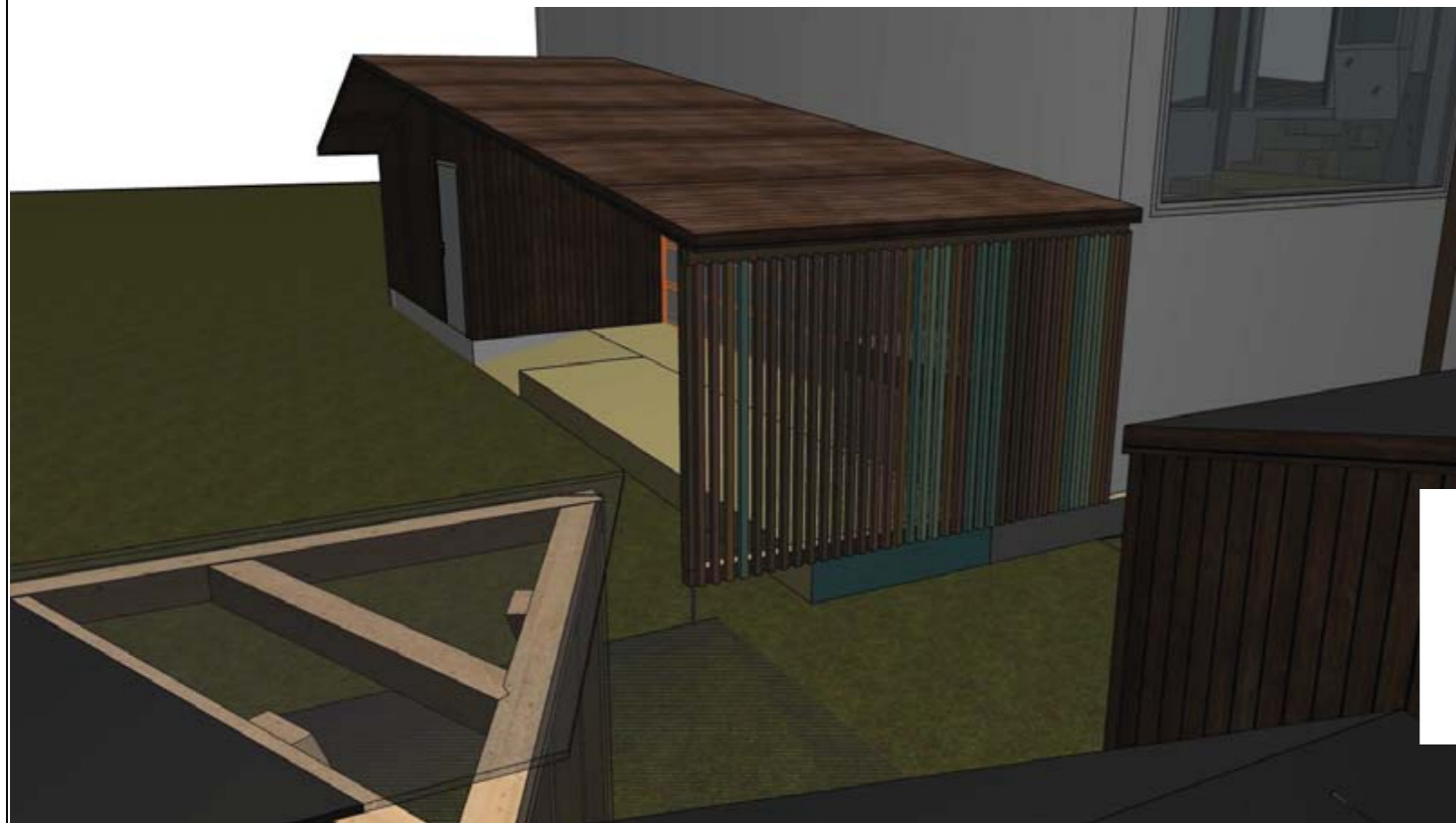

NB! Mål må kontrolleres på stedet.

**MOLDEN
ARKITEKTER AS**

**Fasader - Svømmehall Inngang
Sagstad skule // Fysak**
Meland kommune

Korrigert dato:
01.10.2018

Tegnet dato:
14.05.2018

Tegner:
KV

Prosjektnr.:
18-04

Kontroll
EM

Målestokk:

Arkstørrelse:
A3

Gnr./Bnr.:
24/27

Adresse:
Sagstadvegen 76

Tegningsnr.:
A40-5 Fasader - Svømmehall Inngang

Fase:
Arbeidstegninger