



Statens vegvesen

Særskilt vedtak og betingelser for arbeidet

Plan nr.:	N9099-2019	Mime-nr.:	19 / 2019	Vedtaks nr.:	N9099-2019
Veg nr.:	Fv. 564	fra Hp/km:	07 / 3,200	til Hp/km:	07 / 3,700
Strekning:	Holme - Hjertås ved Holme			Sted:	Roslandsvegen
Arbeid som skal utføres:	Fjerning av trær på skjæring				
Arbeidet utføres i perioden			Daglig arbeids- / virketid		
Fra dato:	6 mars 2019	Til dato:	20 mars 2019	Fra kl.:	07:00 Til kl.: 17:00
Annet:	Man - fre.				
Region:	Vest		Region (2):		
Avdeling:	Hordaland	Avd. (2):	Avd. (3):		
Seksjon:	Vegseksjon Nord-, Midt- og Sunnhordland		Telefon:	95 845 124	Faks:
Adresse:			e-post:	nordhordland.arbeidsvarsling@vegvesen.no	

Med hjemmel i skiltforskrift av 7. oktober 2005 nr 1219 §§ 26, 28, 30 og 32 og vegtrafikkloven §7 treffes vedtak om bruk av følgende trafikkregulerende skilt/lyssignaler/dirigering/oppmerking i samsvar med vedlagte skisse:

Fartsgrenseskilt (362.x).....	<input type="checkbox"/>	Andre trafikkregulerende tiltak	<input checked="" type="checkbox"/>	Trafikksignal (skytte).....	<input type="checkbox"/>				
<input type="checkbox"/>	<input type="checkbox"/>	Skilting skal tilpasses annet arbeid		Manuell dirigering.....	<input checked="" type="checkbox"/>				
30	40	50	60	70	80	90	i området.	Vegstengning.....	<input type="checkbox"/>

Betingelser for arbeidet:

- Arbeidet skal varsles som vist på vedlagte arbeidsvarslingsplan, datert: 01.03.2019
- Bestemmelsene i skiltforskriften og håndbok N301 "Arbeid på og ved veg" gjelder for arbeidet
- a) Byggherre..... ⇒ Navnet på selskapet SVV v/ Øystein Hagesæther
 Ansvarlig for gjennomføring av arbeidet og oppfølging av arbeidsvarslingsplanen (kryss av):
 b) Utførende iht. byggherreforskriften ⇒ Entreprenør/byggeleder Mogen Maskin e-post: 0
 c) Utførende av arb. v. iht. skiltforskrift ⇒ Navn på ansvarlig Presis Vegdrift AS e-post: 914888794
- Ansvarshavende: Atle Hamre Tlf./e-post: 906 60 320 / aha@pvdrift.no
 Stedsansvarlig(e): Sindre Mogen Tlf./e-post: 930 36 230
- Loggbok skal alltid føres, og returneres fylkesavdeling: Hordaland
- Lede-/følgebil
- Følgende skal varsles/informeres om arbeidet (kryss av):
 Politi..... Brannvesen..... Ambulanse/lege.....
 Vegtrafikkentralen.....
 Skole..... ⇒ Angi hvilke(n):
 Kollektivselskap..... ⇒ Angi hvilke(t): Skyss
 Radio, presse m.m..... ⇒ Angi hvem:
 Andre..... ⇒ Angi hvem:
- Tillatelser:
 Gravetillatelse..... Arbeidstillatelse.....
 NB: Se vedlagte vilkår for gravetillatelsen
- Kopi av all dokumentasjon som inngår i arbeidsvarslingsplanen skal oppbevares på arbeidsstedet.
- Spesielle vilkår/betingelser:
 Tilpasse skilting til annet arbeid i omr. (Se side 2).
 Ta særlig hensyn til myke trafikanter, rutegående kjøretøy og utrykningskjøretøy under utrykning.
 Vegbane skal holdes ren.

NB: Politiet og ansvarshavende skal ha kopi av blanketten.

Statens vegvesen

Bergen

01.03.2019

Arve Løtveit

Sign. (etter fullmakt)

Sted

Dato



Statens vegvesen

Plan for varsling og sikring av arbeid på eller ved veg

Plan nr.:	N9099-2019	Mime-nr.:	19 / 2019	Vedtaks nr.:	N9099-2019
Veg nr.:	Fv. 564	fra Hp/km:	07 / 3,200	til Hp/km:	07 / 3,700
Strekning:	Holme - Hjertås ved Holme			Sted:	Rosslandsvegen
Arbeid som skal utføres:	Fjerning av trær på skjæring				
Utførende av arb. varsling*:	Presis Vegdrift AS				
Adresse:	0				
Ansvarshavende:	Atle Hamre	Tlf./e-post:	906 60 320 / aha@pvdrift.no		
Stedsansvarlig(e):	Sindre Mogen	Tlf./e-post:	930 36 230		
Arbeidet utføres	fra dato:	6 mars	2019	Til dato:	20 mars 2019

Underskrevet plan er vedtak med hjemmel i skilteforskriftens §29 og §30. Særskilt vedtak for trafikkregulerende tiltak skal vedlegges.

Varslingsmaterieill:		
Skilt nr.:	Ant.:	
	110	2
	149	2
	362.5	et behov
	364.50	1
	906	et behov
	808.727	2
	802	2

Merknader:

Skilting tilpasses annet arbeid i arbeidsområdet.
 Holde kontakt med ansvarlige for anlegg ved Holme vedr skilting mm. :
 John Hauge - tlf. 901 09 007
 Inge Andre Håkull - tlf. 478 02 877
 Eksisterende 364.60-skilt tildekkes.
 Etablere arbeidsomr. kortest mulig. Dersom utstrek med midlertidig nedsatt hastighet blir mer enn 250 m må hastighet gjentas ihh HB N301 pkt. 3.2.3.15.
 Skilting skal KUN være aktiv når det pågår arbeid.
 Hold tilsyn med skilting, herunder renhold.

Blankettfordeling:	
<input checked="" type="checkbox"/>	Statens vegvesen
<input checked="" type="checkbox"/>	Utførende av arbeidet
<input checked="" type="checkbox"/>	Ansvarshavende
<input checked="" type="checkbox"/>	Politiet
<input checked="" type="checkbox"/>	Meland kommune

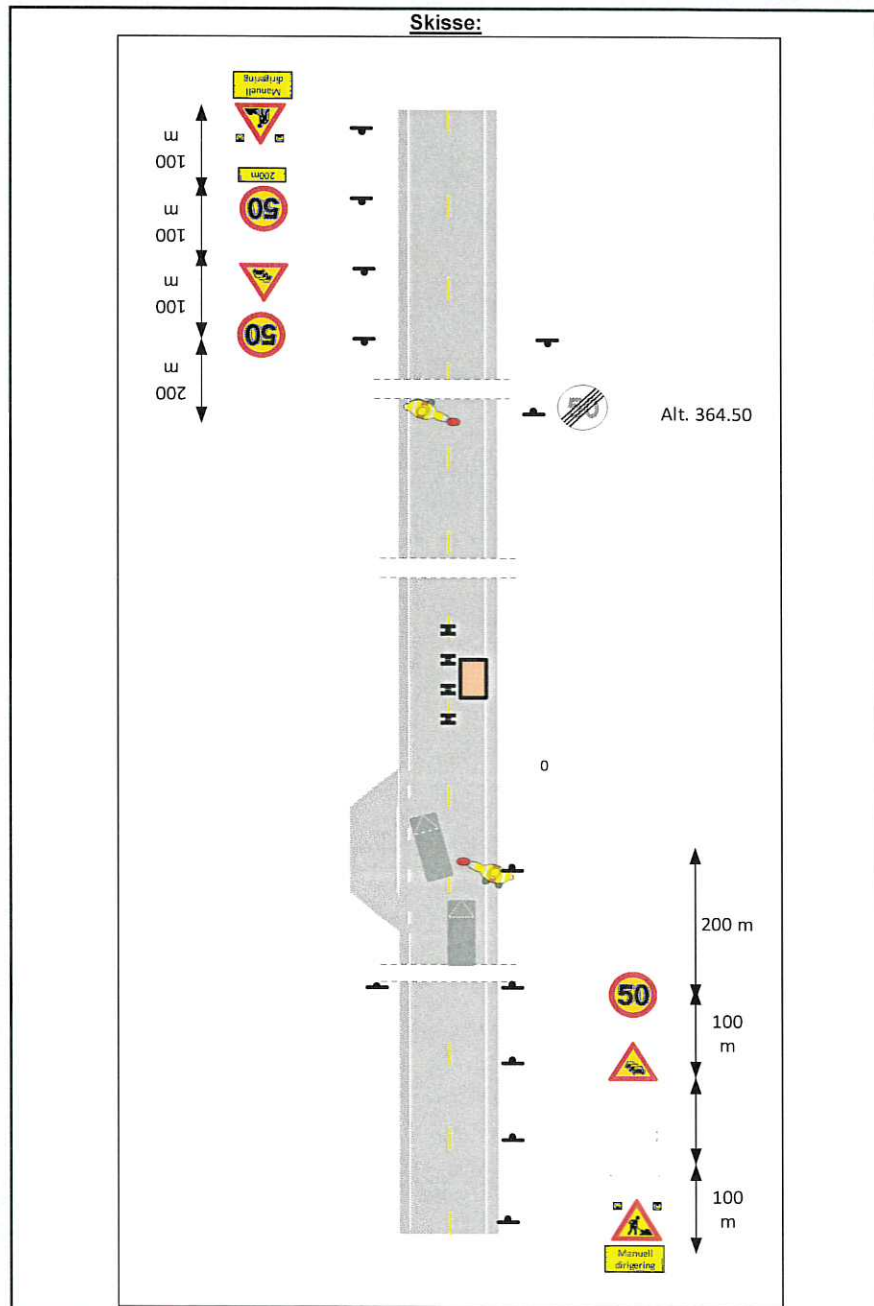

Fylles ut av skiltmyndigheten:

Bergen 01.03.2019

Statens vegvesen
Arve Løvteit

Sted* Dato* Sign. (etter fullmakt)*

A. Hauge

ARBEIDSBESKRIVELSE MÅ FYLLES UT FØRST



Statens vegvesen

Risikovurdering av arbeid på eller ved veg

Plan nr.: N9099-2019 Mime-nr.: 19 / 2019 Vedtak nr.: N9099-2019
 Veg nr.: Fv. 564 fra Hp/km: 07 / 3,200 til Hp/km: 07 / 3,700
 Strekning: Holme - Hjertås ved Holme Sted: Rosslandsvegen
 Arbeid som skal utføres: Fjerning av trær på skjæring

Ansvarshavende: Atle Hamre Tlf./e-post: 906 60 320 / aha@pvdrift.no

Utførende arb.v.*: Presis Vegdrift AS Adresse: 0

Arbeidet utføres i perioden **Arbeidets varighet**
 Fra dato: 6 mars 2019 Til dato: 20 mars 2019 07:00 - 17:00

En risikovurdering er en vurdering av hva som kan gå galt, hva som kan gjøres for å hindre det og hvordan en kan redusere konsekvensene dersom noe skjer.

- Tre spørsmål er kjernen i risikovurderingen:
 - Hva kan gå galt?
 - Hva kan vi gjøre for å hindre dette?
 - Hva kan vi gjøre for å redusere konsekvensene dersom det skjer?

Opplisting av farer og medvirkende forhold:

Eks.: dårlig sikt/bratt terreng/stor trafikk av myke trafikanter morgen og ettermiddag, nærhet til sjø

Påkjørsel	Konsekvens:	Sannsynlighet:	Risiko
Nedfall	Sett inn verdi for mest sannsynlige konsekvens:	Gitt valgt konsekvens, hvor sannsynlig er hendelsen?	= K x S
Vinter	Stor: 3	Stor: 3	
	Middels: 2	Middels: 2	
	Liten: 1	Liten: 1	
	3	2	6
1: Arbeid langs veg	3	3	9
2: Påkjørsel ved utsetting av arbeidsvarsling	3	3	9
3: Påkjørsel av dirigenter	3	2	6
4: Fall ved arbeid i høyden	3	2	6
5: Trær som treffer vegbane	2	2	4
6: Trafikkale problem ift. tilstøtende arbeidsområde	2	1	2
7: Glatt vegbane	2	1	2
8: Kødannelse kjøretøy	2	2	4
9:			0
10:			0
11:			0

(Dersom det blir for liten plass kan denne arkfanen kopieres, benytt ev. fanen "tilleggsopplysninger".)

Forhold nr.:

↓ Tiltak for å forhindre at uønskede hendelser skjer/reduserer konsekvensene av en uønsket hendelse:

- 1: Sette ut arbeidsvarsling iht. plan
- 2: Være forsiktig og oppmerksom på trafikk. Bruke godkjent arbeidstøy. Bruke bil med varssellys som buffer. 2 personer
- 3: Oppmerksom på plassering i vegbane. Vurdere siktlinj, bremselengde og rømningvei.
- 4: Bruk av godkjent klatreutstyr. Lage SJA på arbeidsoppgave
- 5: Stanse trafikk ved nedtak av trær.
- 6: God kommunikasjon med stedsansvalig på tilstøtende arbeidsområde
- 7: Kommunikasjon med brøyte-/strømanskjap
- 8: Sette opp 149 KØ-skilt i god avstand fra stoppost
- 9:
- 10:
- 11:

(Dersom det blir for liten plass kan denne arkfanen kopieres, benytt ev. fanen "tilleggsopplysninger".)

Merknader:

Utrykningskjøretøy og rutebiler kan passere. God kommunikasjon med brøytemannskap.

Skilt blir tilpasset arbeidsområdet

Bekreftelse - ansvarshavende (jf. skiltforskriften § 33 nr 3 og Håndbok N301 ss. 24-28)

Jeg, Hilde Kristin Iden bekrefter ansvar for risikovurderingen og foreslåtte tiltak, og bekrefter at dette er kjent for de stedansvarlige.*

Signatur - stedsansvarlige (på arbeidsstedet)

Samtlige som har rollen som stedsansvarlig er kjent med risikovurderingen og tiltakene.

(Dokumenteres ved signatur i loggbok)



Statens vegvesen

**Beskrivelse av arbeidet som skal utføres/systembeskrivelse
(Søknad om plan for varsling og sikring av arbeid på eller ved veg)**

Plan nr.:	N9099-2019	Mime-nr:	19 / 2019	Vedtak nr.:	N9099-2019	
Veg nr.:	Fv. 564	fra Hp/km:	07 / 3,200	til Hp/km:	07 / 3,700	
Strekning:	Holme - Hjertås ved Holme			Sted:	Rosslandsvegen	
Ansvarshavende*:	Atle Hamre		Tlf./e-post:	906 60 320 / aha@pvdrift.no		
Utførende entreprenør:	Mogen Maskin		Adresse:			
			(Ev.e-post)			
Utførende arb.varsling*:	Presis Vegdrift AS		Adresse:			
Organisasjonsnr., utførende av arbeidsvarsling:	914888794		(Ev. e-post:)	914888794		
Stedsansvarlig(e):	Sindre Mogen		Tlf./e-post:	930 36 230		
Arbeid som skal utføres*:	Fjerning av trær på skjæring					
Arbeidet utføres i perioden				(Arbeidets varighet)		
Fra dato:	6	mars	2019	Til dato:	20 mars 2019	07:00 - 17:00

Arbeid med fjerning av trær på fjellskjæring.
Det vil bli innsnevring av veg og manuell dirigering.
Veg kan bli stengt inntil 20 min ved nedtaking av trær.

Arbiedområde må samkjøres / ta hensyn til tilstøtende arbeid nedenfor (AV-plan N9030-2019)

Farsgrense på stedet :
km 3,350 - 3,441 : 60 km/t
km 3,441 - 3,700 : 80 km/t

ÅDT : 2700

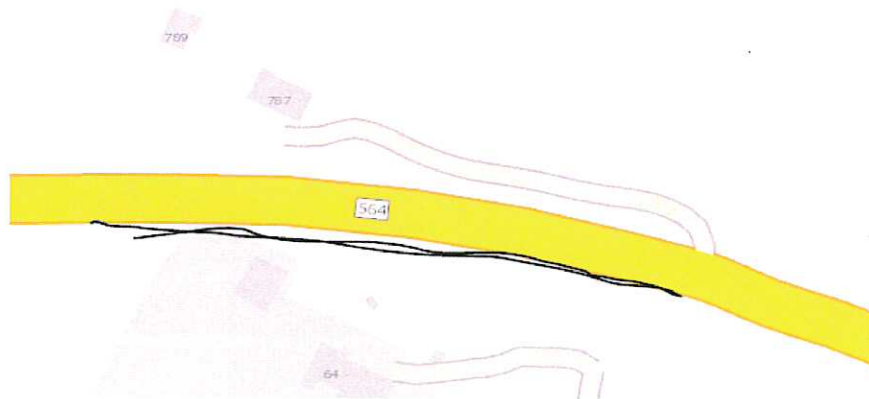



Statens vegvesen

Sjekkliste ved avslutning av arbeid på veg

Plan nr.:	N9099-2019	Mime-nr:	19 / 2019	Vedtak nr.:	N9099-2019
Veg nr.:	Fv. 564	fra Hp/km:	07 / 3,200	til Hp/km:	07 / 3,700
Strekning:	Holme - Hjertås ved Holme			Sted:	Rosslandsvegen
Utførende:	Presis Vegdrift AS				
Ansvarshavende:	Atle Hamre				
Stedsansvarlig:	Sindre Mogen				
Kontroll utført dato:					Kontroll utført av:

Forhold:	OK	Merknad:	Frist:
Midlertidige trafikkskilt benyttet ifm arbeidet er fjernet			
Permanente trafikkskilt er på plass og godt synlig			
Midlertidig signalregulering er fjernet			
Permanent signalregulering er igangsatt			
Midlertidig vegoppmerking er fjernet			
Permanent vegoppmerking er tilfredsstillende			
Midlertidig sikringsutstyr er fjernet			
Permanent sikringsutstyr er montert iht normalbestemmelsene			
Brakkerigg er fjernet			
Arbeidsområdet er ryddet			
Vegdekket er i tilfredsstillende stand			
Det ligger ikke grus eller steiner på vegdekket			
Forholdene for de gående er tilfredsstillende			
Forholdene for de syklende er tilfredsstillende			
Adkomster til alle berørte eiendommer er tilfredsstillende			
Det er gitt beskjed til VTS om at arbeidet er avsluttet			
Det er gitt beskjed til evt andre om at arbeidet er avsluttet			
Loggbok er ajourført, ferdigstilling notert			

Merknader:

