

SITUASJONSKART

Gnr/Brnr: 23/585
Adresse: Løypetona 102-108
Eigar/søkar: JM Norge AS

Kvalitet: FKB-B

Gjeldande plan: Reguleringsplan
Planformål: Bustader

Vår referanse: Amg

Sign.



MELAND
KOMMUNE



Målestokk: 1:500
Dato: 28.02.2019

- Gjerde
- Usikker eigedomsgrænse
- Målt eigedomsgrænse
- Bolighus
- Andre bygg

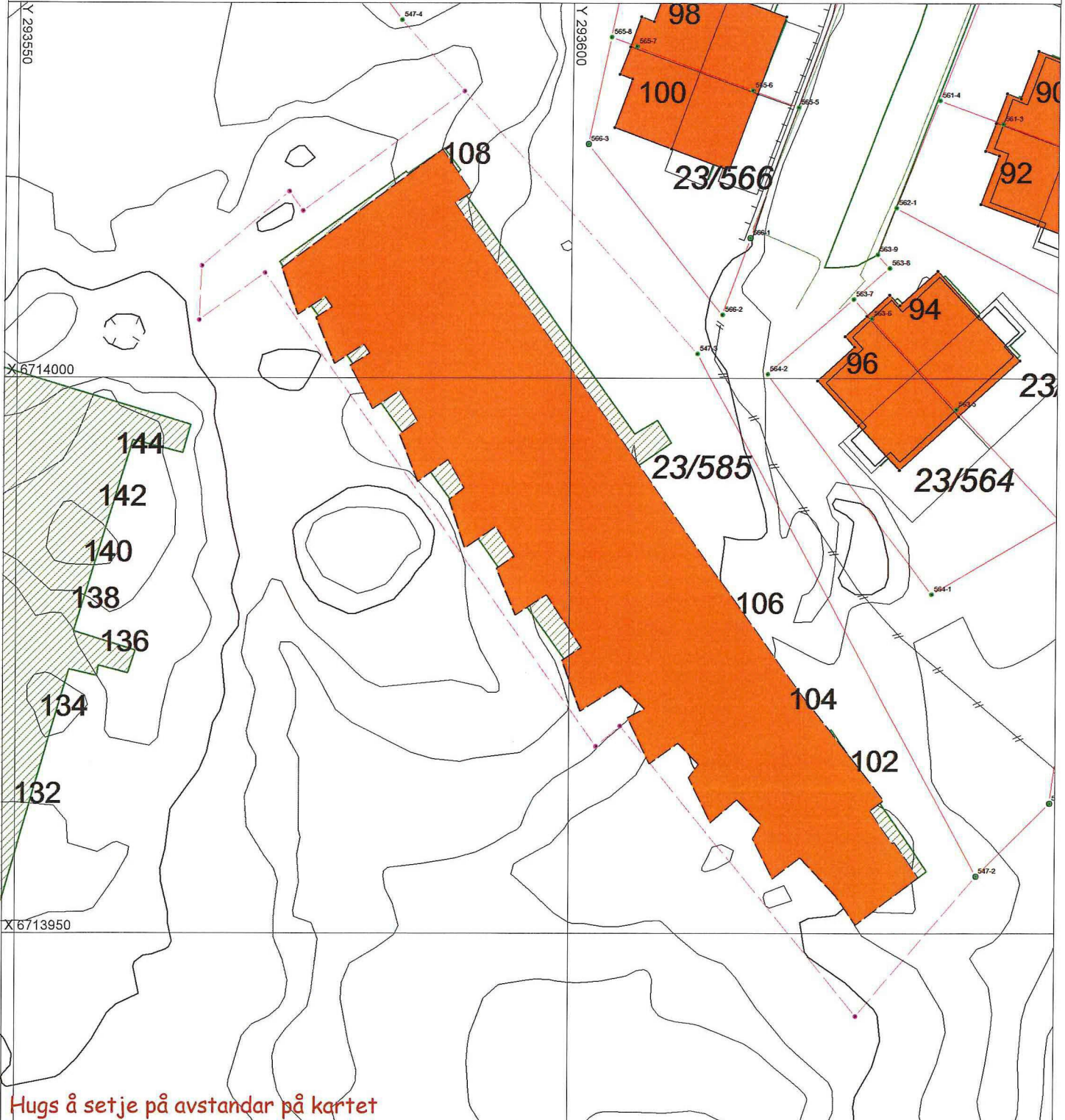

Hugs å setje på avstandar på kartet

SITUASJONSPLAN



Tiltak

Underskrift Situasjonsplan

Dato



| | | | | |
|--|----------------------|------------------|--|--|
| Rev.: | Dato: | Revisjon gjelder | Tegnet av: | Kontrollert av: |
| JM Norge AS Løypetona - Boligprosjekt Gnr.23,Bnr.585, Meland Plan 1.etasje Hus 1 | | |  JM Norge AS ,Oslo Mustads vei 1,0283 Oslo Postboks 453,1327 Lysaker Telefon: 67 17 60 00 E-post: post@jm.no | |
| Dato: | Tegnet av: | Kontrollert av: | FAGL: | |
| 23.11.2018 | BP | AB | Checker |  Hamnevegen 53 Postboks 291,5203 Os Telefon: 56 57 00 70 |
| Målestokk: | Fase : | Prosjektnr.: | Tegningsnr.: | Rev.: |
| 1:200 | Seksjoneringstegning | 201516400 | 1 | |

Filplassering: F:\Prosjekt\Løypetona - JM 2015164\6 Tegninger beskrivelse\Hus 1 m revidert utomhus.pln

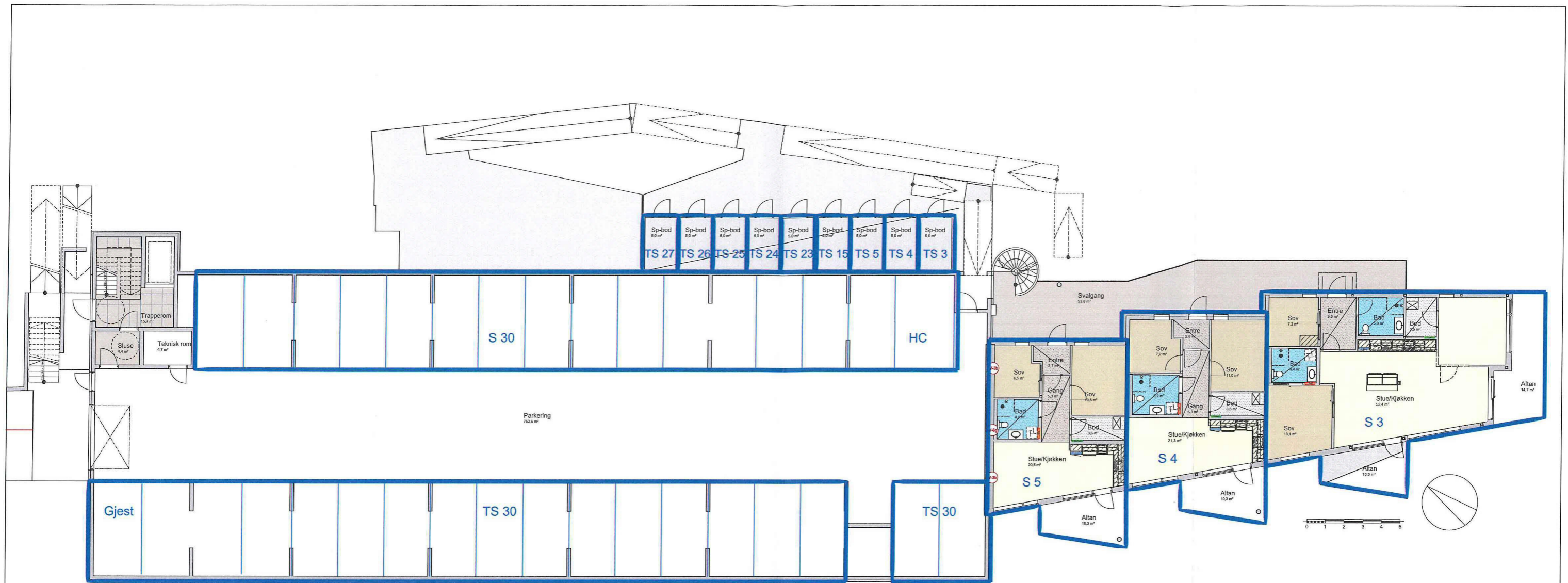

| | | | | |
|--|-------------------------------|-----------------------|---|--|
| Rev.: | Dato: | Revisjon gjelder | Tegnet av: | Kontrollert av: |
| JM Norge AS Løypetona - Boligprosjekt Gnr.23,Bnr.585, Meland Plan 2.etasje Hus 1 | | |  JM Norge AS,Oslo Mustads vei 1,0283 Oslo Postboks 453,1327 Lysaker Telefon: 67 17 60 00 E-post: post@jm.no | |
| Dato: 23.11.2018 | Tegnet av: BP | Kontrollert av: AB | FAGL: Checker |  PLAN & ARKITEKTUR Hamnevegen 53 Postboks 291,5203 Os Telefon: 56 57 00 70 |
| Målestokk: 1:210 | Fase: Seksjoneringstegning | Prosjektnr.: | Tegningsnr.: | Rev.: |
| | | 201516400 | 2 | |



| | | | | |
|---|-----------------------|------------------|--|---|
| Rev.: | Dato: | Revisjon gjelder | Tegnet av: | Kontrollert av: |
| JM Norge AS Løypetona - Boligprosjekt Gnr.23, Bnr.585, Meland Plan 3.etasje Hus 1 | | |  JM Norge AS, Oslo Mustads vei 1, 0283 Oslo Postboks 453, 1327 Lysaker Telefon: 67 17 60 00 E-post: post@jm.no |  PLAN & ARKITEKTUR Hamnevegen 53 Postboks 291, 5203 Os Telefon: 56 57 00 70 |
| Dato: | Tegnet av: | Kontrollert av: | | |
| 23.11.2018 | BP | AB | Checker | Prosjektnr.: |
| Målestokk: | Fase : | 201516400 | Tegningsnr.: | Rev.: |
| 1:210 | Seksjoneringsstegning | 3 | | |

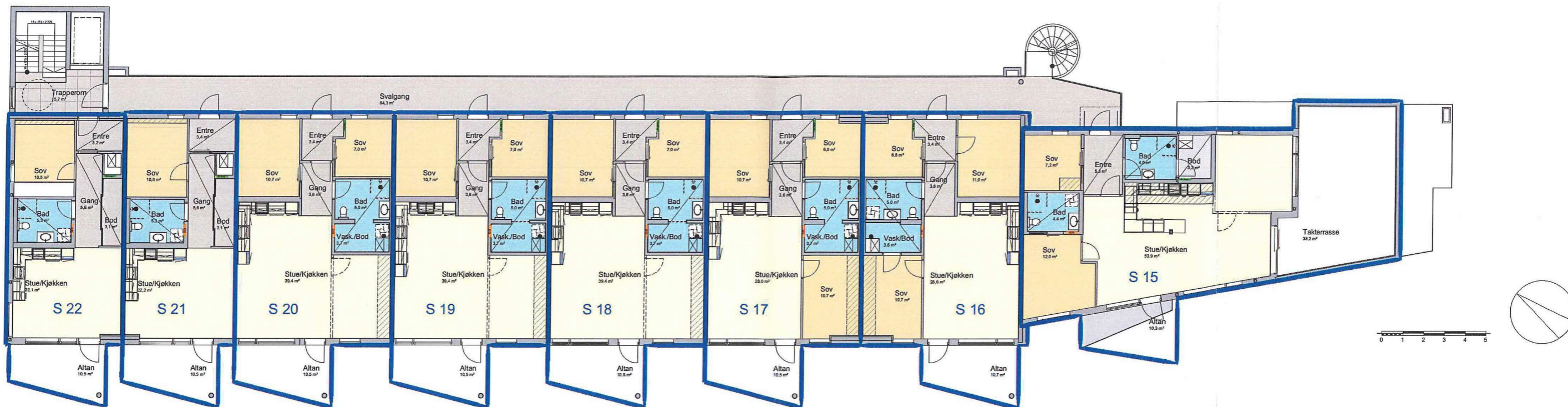

| | | | | |
|---|--------------------------------|---------------------------|--|--|
| Rev.: | Dato: | Revisjon gjelder | Tegnet av: | Kontrollert av: |
| JM Norge AS Løpetona - Boligprosjekt Gnr.23,Bnr.585, Meland Plan 4.etasje Hus 1 | | |  JM Norge AS ,Oslo Mustads vei 1,0283 Oslo Postboks 453,1327 Lysaker Telefon: 67 17 60 00 E-post: post@jm.no | |
| Dato: 23.11.2018 | Tegnet av: BP | Kontrollert av: AB | FAGL: Checker |  ABO PLAN & ARKITEKTUR Hamnevegen 53 Postboks 291,5203 Os Telefon: 56 57 00 70 |
| Målestokk: 1:200 | Fase : Seksjoneringstegning | Prosjektnr.: 201516400 | Tegningsnr.: 4 | Rev.: |

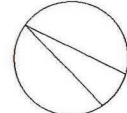
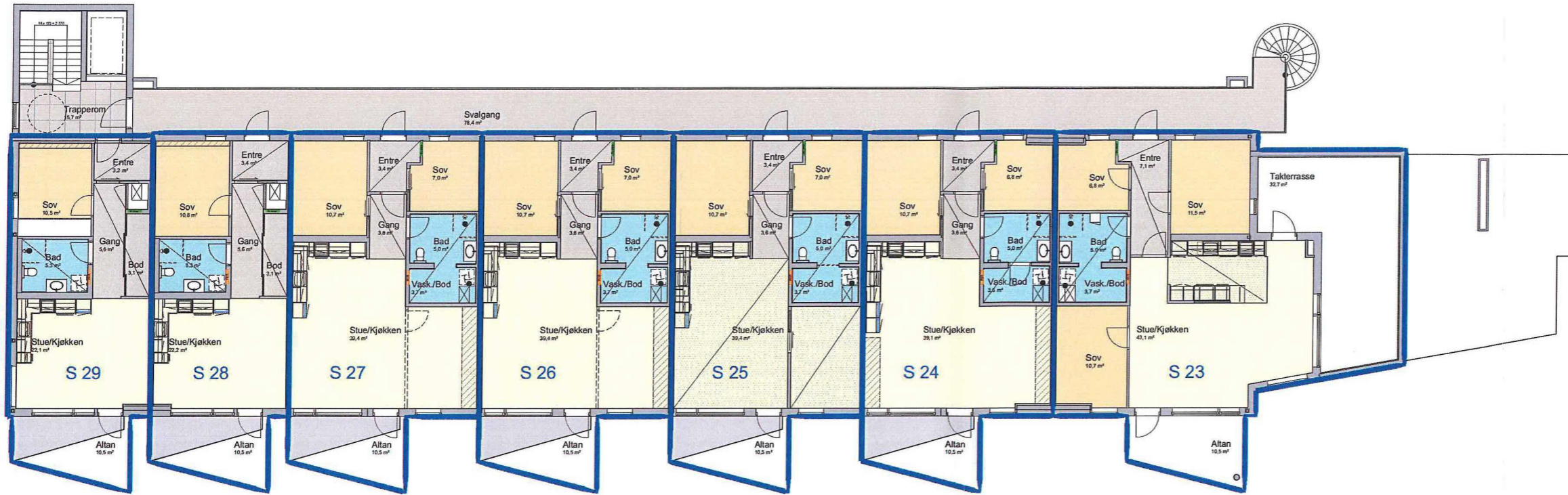

| | | | | |
|--|--------------------------------|---------------------------|---|---|
| Rev.: | Dato: | Revisjon gjelder | Tegnet av: | Kontrollert av: |
| JM Norge AS Løypetona - Boligprosjekt Gnr.23,Bnr.585, Meland Plan 5.etasje Hus 1 | | |  JM Norge AS,Oslo Mustads vei 1,0283 Oslo Postboks 453,1327 Lysaker Telefon: 67 17 60 00 E-post: post@jm.no | Hamnevegen 53 Postboks 291,5203 Os Telefon: 56 57 00 70 |
| Dato: 23.11.2018 | Tegnet av: BP | Kontrollert av: AB | | |
| Målestokk: 1:200 | Fase : Seksjoneringstegning | Prosjektnr.: 201516400 | Tegningsnr.: 5 | Rev.: |