

**SØKNAD OM
TILLATELSE TIL TILTAK
OPPFØRING AV ENEBOLIG m/GARASJE
GNR. 25 / BNR. 35
MELAND KOMMUNE**

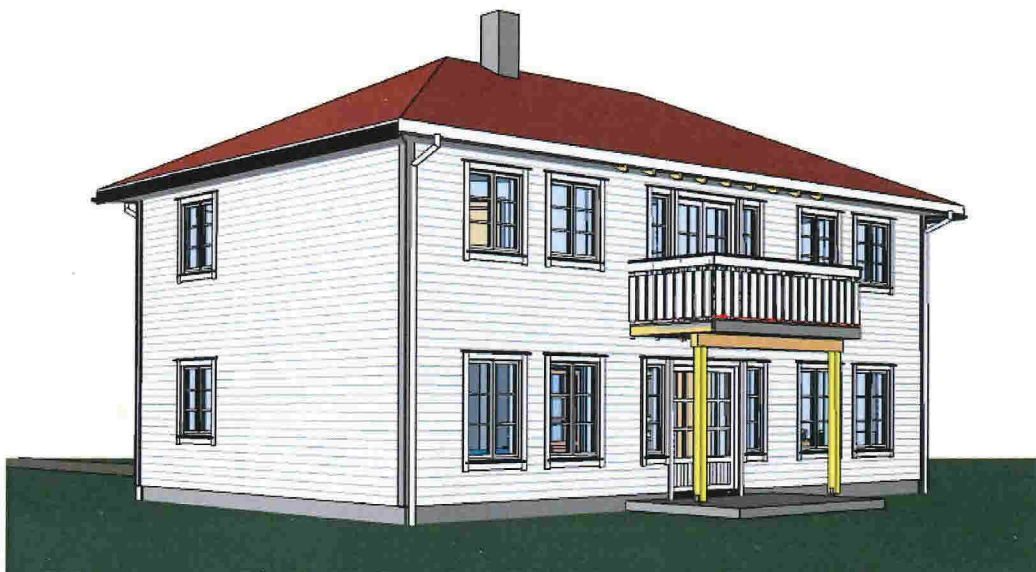

**Tiltakshaver:
LEIV JAN FOSSE**

Firma:
Arkoconsult AS

Forretningsadresse:
HTB-bygget, sentrum
5281 Valestrandsfossen

Postadresse:
Postboks 103
5291 Valestrandsfossen

Foretaksregisteret:
Org. nr: 997 089 782 MVA

- 1. Søknad om tillatelse til tiltak**
- 2. Opplysninger om tiltakets ytre rammer**
- 3. Dispensasjonsvedtak**
- 4. Nabovarsling**
- 5. Situasjonsplan**
- 6. Tegninger**
- 7. Redegjørelser**
- 8. Søknad om ansvarsretter / gjennomføringsplan**
- 9. Boligspesifikasjon i Matrikkelen**
- 10. Andre vedlegg**

Meland kommune
Avd. byggesak
Pb 79
5918 Frekhaug

Arkoconsult AS
Postboks 103
5291 Valestrandsfossen
Telefon: 56 39 00 03
Telefaks: 56 19 11 30
E-post: post@arkoconsult.no
www.arkoconsult.no

Deres ref:

Vår ref:
Tom Andre Sivertsen

Dato:
23.09.2014

SØKNAD OM TILLATELSE TIL TILTAK VED GBNR. 25/35 I MELAND KOMMUNE

Det søkes herved om tillatelse til tiltak ved gbnr. 25/35 i Meland kommune. Tiltaket består i oppføring av enebolig m/garasje. Tiltakshaver er Leiv Jan Fosse.

1. Planstatus:

Eiendommen er uregulert. Kommuneplanens arealdel kommer til anvendelse.

2. Forhåndskonferanse:

Det er ikke avholdt forhåndskonferanse.

3. Naboforhold:

Tiltaket er nabovarslet i henhold til naboliste fra Meland kommune. Det foreligger ingen merknader.

4. Dispensasjon:

Det er allerede søkt, og gitt dispensasjon fra LNF-formålet. Se vedtak 61/2014 fra Utvalg for drift og utvikling. Vedtaket er vedlagt, se vedlegg B-1.

5. Vann og avløp:

Eiendommen skal tilknyttes det offentlige vann og avløpsnett. Søknad om utslippstillatelse er vedlagt, se vedlegg Q-1.

6. Avskjørsel, tilkomst og parkering:

Tiltaket medfører utvidet bruk av avkjørsel fra kommunal veg. Egen søknad er vedlagt, se vedlegg Q-2. Tilkomst skjer via privat veg. Eiendommen har tinglyst vegrett. Parkering løses med garasje.

7. Ansvarsretter:

Arkoconsult AS søker ansvarsrett som ansvarlig søker, samt PRO – arkitektonisk utforming og brukbarhet. Arkoconsult AS har sentral godkjenning innenfor begge ansvarsområder. Hele tiltaket er belagt med ansvar. Det er mottatt samsvarserklæringer fra alle prosjekterende foretak. Det er ingenting som er til hinder for igangsetting av tiltak.

8. Utnyttelsesgrad:

Det fremgår ikke av kommuneplanen hva tillatt grad av utnyttning er. Tiltaket har en utnyttning på 7,77 % BYA og 10,89 % BRA. Tiltaket har en størrelsesorden som fint innordner seg den øvrige områdebebyggelse.

9. Uteoppholdsareal:

Av kommuneplanen fremgår det at uteoppholdsarealet skal være minimum 250 m². I denne saken oppnår man et uteoppholdsareal på rundt 425 m². I tillegg er det avsatt et felles lekeareal sør på tomten på 140 m².

10. Andre forhold:

Garasjen kommer nærmere eiendomsgrensen enn 4 meter. Det er lagt ved erklæring fra nabo, se vedlegg Q-3.

Dersom dere ønsker ytterligere informasjon vedrørende saken, ta gjerne kontakt på telefon eller e-post for raskt svar.



Med vennlig hilsen, Best Regards
Fossen Senter, Postboks 103
5291 Valestrandsfossen
Org. nr. 997 089 782
Tom Andre Sivertsen
Jurist, Byggesak

Direkte: +47 56390003 | Mobil: +47 92297292
Fax: +47 56191130
Epost: tas@arkoconsult.no

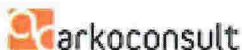

arkoconsult

Arkoconsult AS

Søknad om tillatelse til tiltak

etter plan- og bygningsloven § 20-1

Rammetillatelse

Ett-trinns søknadsbehandling

Opptyles vilkårene for 3 ukers saksbehandling, jf. § 21-7 annet ledd? Ja Nei

Søknad om ansvarsrett for ansvarlig søker

Foreligger sentral godkjenning? Ja Nei

Hvis nei, vedlegg byggblankett 5159.



Berører tiltaket eksisterende eller fremtidige arbeidsplasser? Ja Nei

Hvis ja, skal samtykke innhentes fra Arbeidstilsynet før igangsetting av tiltaket. Byggblankett 5177 med vedlegg.

Berører tiltaket byggverk opptør før 1850, jf. Kulturminneloven § 25, andre ledd? Ja Nei

Hvis ja, skal uttalelse fra fylkeskommunen foreligge før igangsettelse av tiltaket.

Opplysninger gitt i søknad eller vedlegg til søknaden, herunder oppretting eller endring av matrikkelenhet, vil bli registrert i matrikkelen.

Søknaden gjelder								
Eiendom/ byggsted	Gnr. 25	Bnr. 35	Festnr.	Seksjonsnr.	Bygningsnr.	Bolignr.	Kommune MELAND	
	Adresse Fosse				Postnr. 5918	Poststed FREKHAUG		
Planlagt bruk/formål	<input checked="" type="checkbox"/> Bolig <input type="checkbox"/> Fritidsbolig <input type="checkbox"/> Garasje <input type="checkbox"/> Annet: <input type="checkbox"/> Beskriv Enebolig w/garasje						Bygn.typekode (jf. s. 2) 111	
Tiltakets art pbl § 20-1 (flere kryss mulig)	Nye bygg og anlegg		<input checked="" type="checkbox"/> Nytt bygg *)		<input type="checkbox"/> Parkeringsplass *)		<input type="checkbox"/> Anlegg <input type="checkbox"/> Veg <input type="checkbox"/> Vesentlig terrenginngrep	
	Endring av bygg og anlegg		<input type="checkbox"/> Tilbygg, påbygg, underbygg *)		<input type="checkbox"/> Fasade		<input type="checkbox"/> Konstruksjon <input type="checkbox"/> Reparasjon <input type="checkbox"/> Ombygging <input type="checkbox"/> Anlegg	
	Endring av bruk		<input type="checkbox"/> Bruksendring		<input type="checkbox"/> Vesentlig endring av tidligere drift			
	Riving		<input type="checkbox"/> Hele bygg *)		<input type="checkbox"/> Deler av bygg *)		<input type="checkbox"/> Anlegg	
	Bygn.tekn. installasj.**)		<input type="checkbox"/> Nyanlegg *)		<input type="checkbox"/> Endring		<input type="checkbox"/> Reparasjon	
	Endring av brukenhet i bolig		<input type="checkbox"/> Oppdeling		<input type="checkbox"/> Sammentøyning			
	Innhegning, skilt		<input type="checkbox"/> Innhegning mot veg		<input type="checkbox"/> Reklame, skilt, innretning s.l.			
	Oppretting/endring av matrikkelenhet ***)		<input type="checkbox"/> Grunneiendom *)		<input type="checkbox"/> Anleggseiendom		<input type="checkbox"/> Festegrunn over 10 år <input type="checkbox"/> Arealoverføring	
	*) Byggblankett 5175 fylles ut og vedlegges. (Vedlegg gruppe A) **) Gjelder kun når installasjonen ikke er en del av et større tiltak. ***) Unntatt fra krav om ansvarsrett. Behandles etter matrikkelloven. Registrert eller underskriver i feltet for tiltakshaver.							

Vedlegg	Beskrivelse av vedlegg	Gruppe	Nr. fra - til	Ikke relevant
	Opplysninger om tiltakets ytre rammer og bygningsspesifikasjon (Byggblankett 5175)	A	1 - 1	<input type="checkbox"/>
	Dispensasjonssøknad (børunnelse/vedtak) (pbl kap. 19)	B	1 - 1	<input type="checkbox"/>
	Nabovarsling (Kvittering for nabovarsel/Opplysninger gitt i nabovarsel/nabomerknader/kommentarer til nabomerknader)	C	1 - 1	<input type="checkbox"/>
	Situasjonsplan, avkjørselsplan bygning/eiendom	D	1 - 1	<input type="checkbox"/>
	Tegninger	E	1 - 7	<input type="checkbox"/>
	Redegjørelser/kart	F	1 - 1	<input type="checkbox"/>
	Søknad om ansvarsrett/gjennomføringsplan	G	1 - 1	<input type="checkbox"/>
	Boligspesifikasjon i Matrikkelen	H	1 - 1	<input type="checkbox"/>
	Uttalelse/vedtak fra annen offentlig myndighet	I	-	<input checked="" type="checkbox"/>
	Rekvisisjon av oppmålingsforretning	J	-	<input checked="" type="checkbox"/>
	Andre vedlegg	K	1 - 3	<input type="checkbox"/>

Erklæring og underskrift			
Ansvarlig søker bekrefter at hele tiltaket belegges med ansvar, og dekker kravene i henhold til plan- og bygningsloven. En er kjent med reglene om straff og sanksjoner i pbl kap. 32 og at det kan medføre reaksjoner dersom det gis uriktige opplysninger.			
Ansvarlig søker for tiltaket		Tiltakshaver	
Foretak Arkocoonsult As	Org.nr. 997089782	Navn Leiv Jan Fosse	
Adresse Postboks 103		Adresse Fosne 146	
Postnr. 5291	Poststed VALESTRANDSFOSSEN	Postnr. 5918	Poststed Frekhaug
Kontaktperson Tom Andre Sivertsen	Telefon 56390003	Mobiltelefon 92297292	Eventuelt organisasjonsnummer
E-post post@arkocoonsult.no	E-post FM.eigedom@gmail.com		Telefon (dagtid) 97534088
Dato 22.09.2014	Underskrift <i>Tom Andre Sivertsen</i>		Dato 22.09.2014
Gjenles med blokkbokstaver TOM ANDRE SIVERTSEN		Gjenles med blokkbokstaver LEIV JAN FOSSE	

Bygningstypekoder		
BOLIG		
Dersom bruksarealet til bolig er større enn bruksarealet til annet enn bolig, velges bygningstype kodet innen hovedgruppen "Bolig" (111–199). Ved valg av bygningstype velges den med størst andel av arealet innen hovedgruppen.		
<p>Enebolig</p> <p>111 Enebolig 112 Enebolig med hybel/sokkelleilighet 113 Våningshus</p> <p>Tomannsbolig</p> <p>121 Tomannsbolig, vertikaldelt 122 Tomannsbolig, horisontaldelt 123 Våningshus, tomannsbolig, vertikaldelt 124 Våningshus tomannsbolig, horisontaldelt</p> <p>Rekkehus, kjedehus, andre småhus</p> <p>131 Rekkehus 133 Kjede-/atriumhus 135 Terrassehus 136 Andre småhus med 3- boliger eller flere</p>	<p>Store boligbygg</p> <p>141 Stort frittliggende boligbygg på 2 et. 142 Stort frittliggende boligbygg på 3 og 4 et. 143 Stort frittliggende boligbygg på 5 et. eller mer 144 Store sammenbygde boligbygg på 2 et. 145 Store sammenbygde boligbygg på 3 og 4 et. 146 Store sammenbygde boligbygg på 5 et. eller mer</p> <p>Bygning for bofellesskap</p> <p>151 Bo- og servicesenter 152 Studenthjem/studentboliger 159 Annen bygning for bofellesskap*</p>	<p>Fritidsbolig</p> <p>161 Hytter, sommerhus ol. fritidsbygg 162 Helårsbolig som benyttes som fritidsbolig 163 Våningshus som benyttes som fritidsbolig</p> <p>Koie, seterhus og lignende</p> <p>171 Seterhus, sel, orbu og liknende 172 Skogs- og utmarkskoie, gamme</p> <p>Garasje og uthus til bolig</p> <p>181 Garasje, uthus, anneks til bolig 182 Garasje, uthus, anneks til fritidsbolig</p> <p>Annen boligbygning</p> <p>193 Boligbrakker 199 Annen boligbygning (sekundærbolig reindrift)</p>
ANNET		
Dersom bruksarealet ikke omfatter bolig eller bruksarealet til bolig er mindre enn til annet, velges bygningstype kodet innen "Annet" (211–840) ut fra hovedgruppen som samlet utgjør det største arealet. Ved valg av bygningstype velges den med størst andel av arealet innen hovedgruppen.		
<p>INDUSTRI OG LAGER</p> <p>Industribygning</p> <p>211 Fabrikkbygning 212 Verkstedsbygning 214 Bygning for rensaneanlegg 216 Bygning for vannforsyning 219 Annen industribygning *</p> <p>Energiforsyningsbygning</p> <p>221 Kraftstasjon (> 15 000 kVA) 223 Transformatorstasjon (> 10 000 kVA) 229 Annen energiforsyning *</p> <p>Lagerbygning</p> <p>231 Lagerhall 232 Kjøle- og fryselager 233 Silobygning 239 Annen lagerbygning *</p> <p>Fiskeri- og landbruksbygning</p> <p>241 Hus for dyr/landbruk, lager/silo 243 Veksthus 244 Driftsbygning fiske/fangst/oppdrett 245 Naust/redskapshus for fiske 248 Annen fiskeri- og fangstbygning 249 Annen landbruksbygning *</p> <p>KONTOR OG FORRETNING</p> <p>Kontorbygning</p> <p>311 Kontor- og administrasjonsbygning, rådhus 312 Bankbygning, posthus 313 Mediabygning 319 Annen kontorbygning *</p> <p>Forretningsbygning</p> <p>321 Kjøpesenter, varehus 322 Butikk/forretningsbygning 323 Bensinstasjon 329 Annen forretningsbygning * 330 Messe- og kongressbygning</p> <p>SAMFERDSEL OG KOMMUNIKASJON</p> <p>Ekspedisjonsbygning, terminal</p> <p>411 Ekspedisjonsbygning, flyterminal, kontrolltårn 412 Jernbane- og T-banestasjon 415 Godsterminal 416 Postterminal 419 Annen ekspedisjon- og terminalbygning *</p> <p>Telekommunikasjonsbygning</p> <p>429 Telekommunikasjonsbygning</p>	<p>Garasje- og hangarbygning</p> <p>431 Parkeringshus 439 Annen garasje-/hangarbygning *</p> <p>Veg- og trafikktilsynsbygning</p> <p>441 Trafikktilsynsbygning * 449 Annen veg- og biltilsynsbygning *</p> <p>HOTELL OG RESTAURANT</p> <p>Hotellbygning</p> <p>511 Hotellbygning 512 Motellbygning 519 Annen hotellbygning *</p> <p>Bygning for overnatting</p> <p>521 Hospits, pensjonat 522 Vandrer-/feriehjem 523 Appartement 524 Camping/utleiehytte 529 Annen bygning for overnatting *</p> <p>Restaurantbygning</p> <p>531 Restaurantbygning, kafébygning 532 Sentralkjøkken, kantinebygning 533 Gatekjøkken, kioskbygning 539 Annen restaurantbygning *</p> <p>KULTUR OG UNDERVISNING</p> <p>Skolebygning</p> <p>611 Lekeparks 612 Barnehage 613 Barneskole 614 Ungdomsskole 615 Kombinert barne- ungdomsskole 616 Videregående skole 619 Annen skolebygning *</p> <p>Universitets-, høgskole og forskningsbygning</p> <p>621 Universitet/høgskole m/auditorium, lesesal mv. 623 Laboratoriebygning 629 Annen universitets-, høgskole og forskningsbygning *</p> <p>Museums- og biblioteksbygning</p> <p>641 Museum, kunstgalleri 642 Bibliotek/mediatek 643 Zoologisk-/botanisk hage (bygning) 649 Annen museums-/biblioteksbygning *</p>	<p>Idrettsbygning</p> <p>651 Idrettshall 652 Ishall 653 Svømmehall 654 Tribune og idrettsgarderobe 655 Helsestudio 659 Annen idrettsbygning *</p> <p>Kulturhus</p> <p>661 Kino-/teater-/opera-/konsertbygning 662 Samfunnshus, grendehus 663 Diskotek 669 Annen kulturhus *</p> <p>Bygning for religiøse aktiviteter</p> <p>671 Kirke, kapell 672 Bedehus, menighetshus 673 Krematorium/gravkapell/bårehus 674 Synagoge, moske 675 Kloster 679 Annen bygning for religiøse aktiviteter *</p> <p>HELSE</p> <p>Sykehus</p> <p>719 Sykehus *</p> <p>Sykehjem</p> <p>721 Sykehjem 722 Bo- og behandlingssenter 723 Rehabiliteringsinstitusjon, kurbad 729 Annen sykehjem *</p> <p>Primærhelsebygning</p> <p>731 Klinikk, legekontor/-senter/-vakt 732 Helse-/sosialsenter, helsestasjon 739 Annen primærhelsebygning *</p> <p>FENGSEL, BEREDSKAP O.A.</p> <p>Fengselsbygning</p> <p>819 Fengselsbygning *</p> <p>Beredskapsbygning</p> <p>821 Politistasjon 822 Brannstasjon, ambulansestasjon 823 Fyrstasjon, losstasjon 824 Stasjon for radarovervåk. av fly-/skipstrafikk 825 Tilfluktsrom/bunker 829 Annen beredskapsbygning * 830 Monument 840 Offentlig toalett</p>
*) eller bygning som har nær tilknytning til/ tjener slike bygninger		