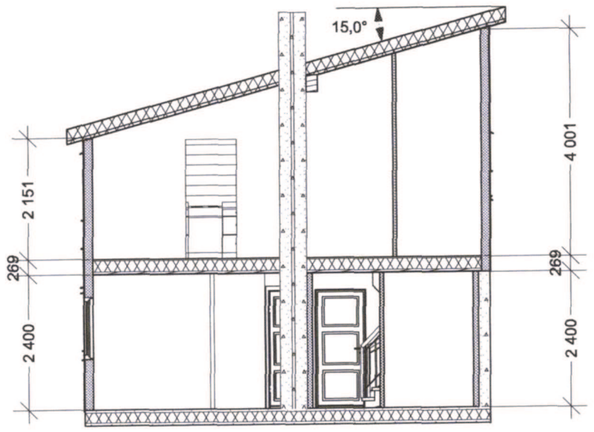

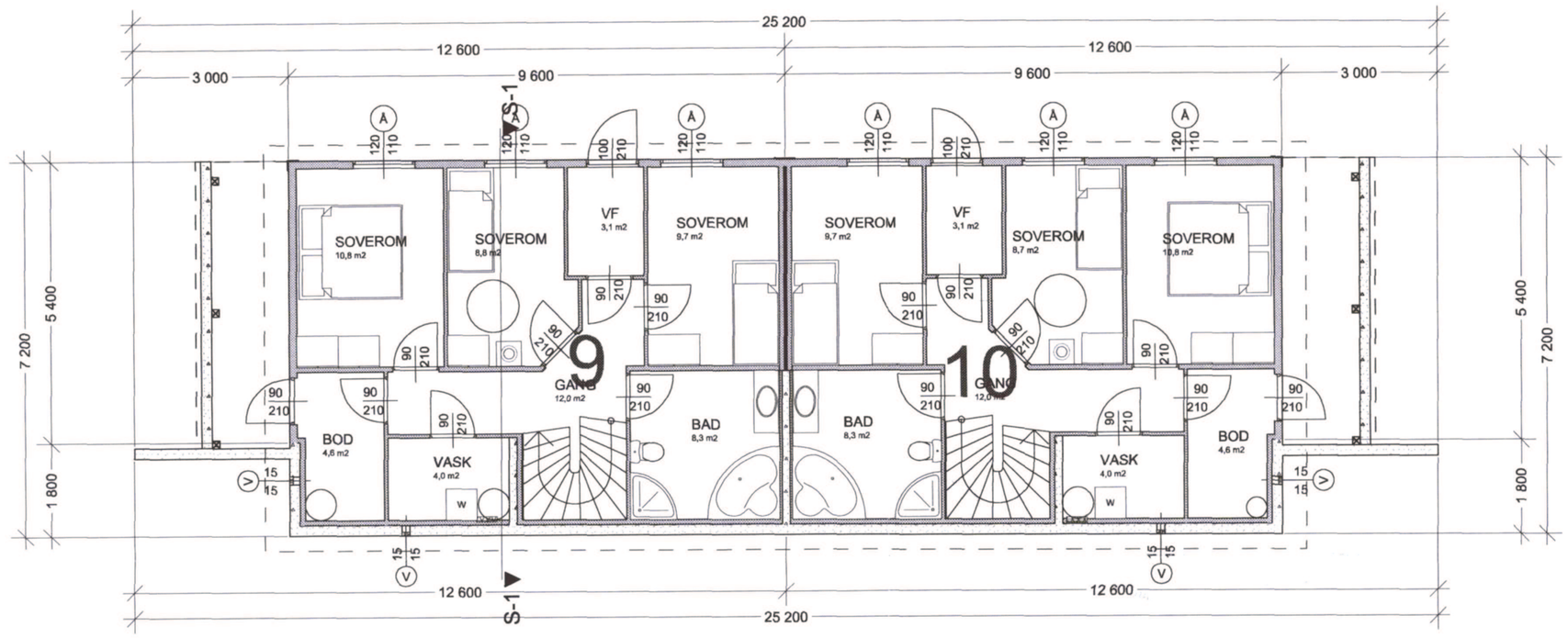

1. ETG

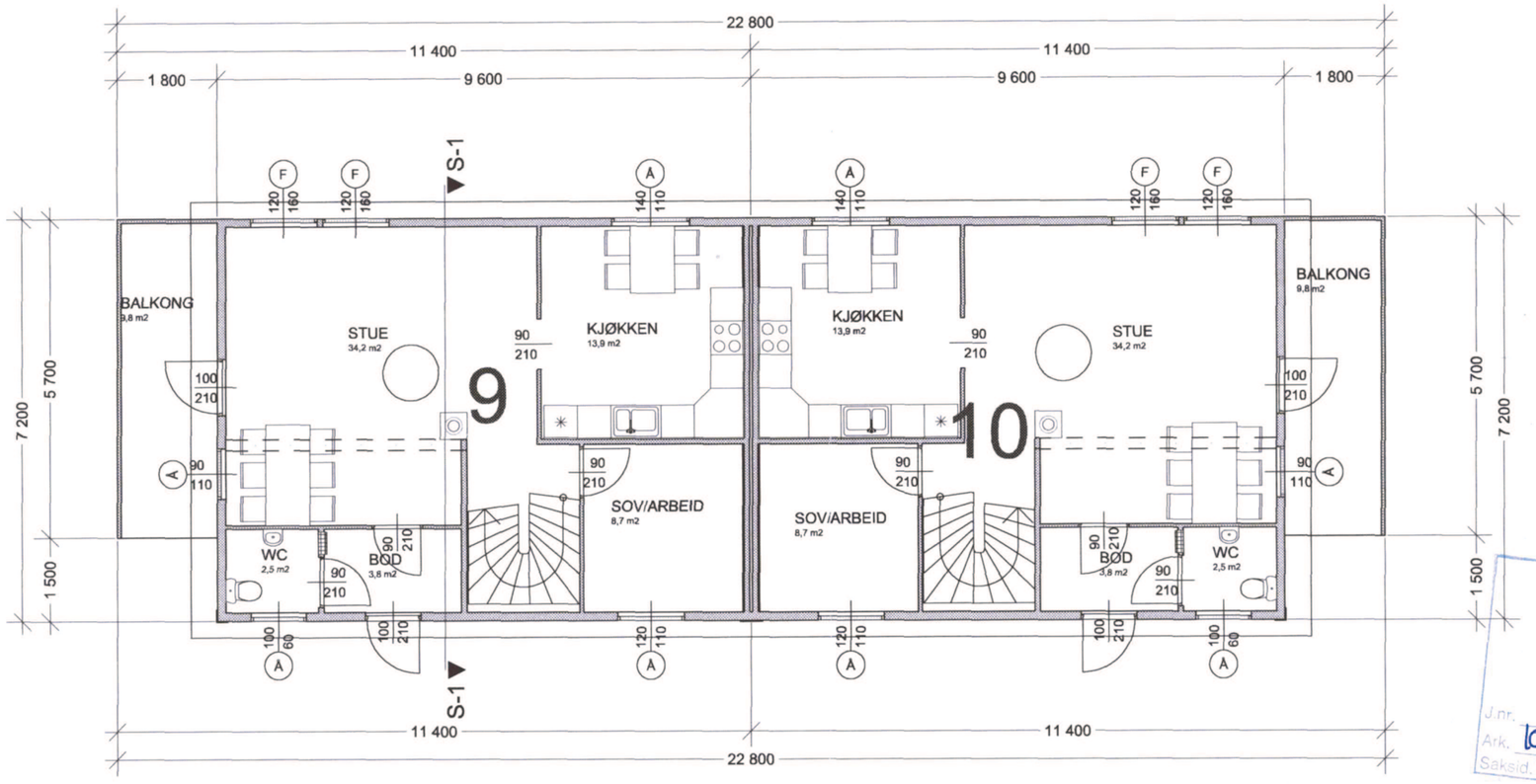

2. ETG.

MELAND KOMMUNE
Godteke 27.12.06
Saknr. DKM 178/06
Kommunalsjef

MELAND KOMMUNE
Kommunalsjef
- 9 MAI 2006
J.nr. 06/5549
Ark. 10/40
Saksid. 06/756-2 JHB

HUS 9, 10.

B				D			
A				C			
Rev.		Sign.	Dato	Rev.		Sign.	Dato

arkitekt-compagniet
Arkitektcompagniet as, boks 157, 5871 Bergen 55180010 tsigmun@frisurf.no

AREALER		Mål
BYA (BEBYGGET AREAL)	158,8	1:100
BRA (BRUKSAREAL)	254,4	Sign. ST
KOMMUNE MELAND		Dato 11.4. 06.
Tegning PLAN 1. OG 2.ETG SNITT		VEDLEGG NR. - E 2
		Tegn.nr. 2

Byggherre: BLM BOLIGUTVIKLING AS
Byggeplass: HOLMEMARKA
Prosjekt: BYGGETRINN 17

0 50 100 Plottet i størrelsesorden 1:1 er denne linjalen 100 mm.
Dansk Scanning A/S

NORDVEST

SØRVEST

SØRØST

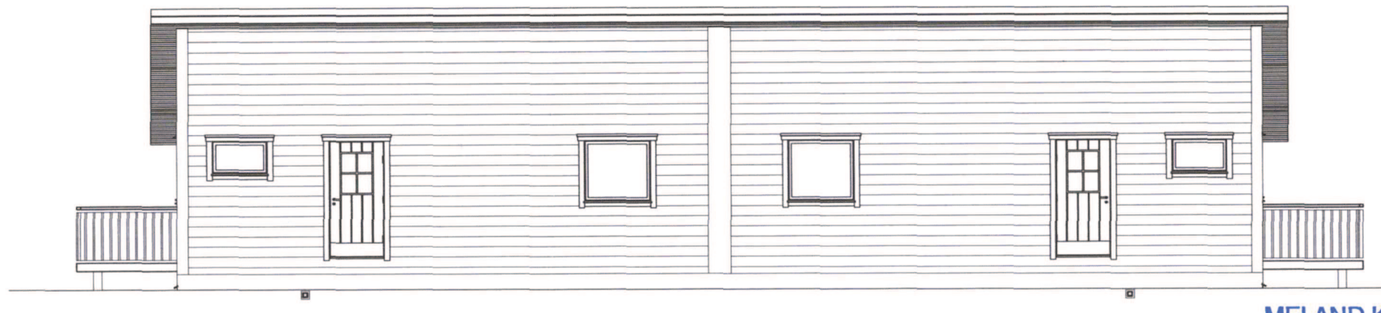

NORDØST

MELAND KOMMUNE
Godteke 27.12.06
Saknr. ØKM/n: 1778/06
Kommunalsjef

MELAND KOMMUNE
Kommunalavd. naturforvaltning
- 9 MAI 2006
J.nr. 06/5549
Ark. 1940
Saksbeh. 06/756-2

HUS 9, 10.

B				D			
A				C			
Rev.		Sign.	Dato	Rev.		Sign.	Dato

arkitekt-compagniet
Arkitektcompagniet as. boks 157. 5871 Bergen 55180010 tsigmun@frisurf.no

AREALER		Mål
BYA (BEBYGGET AREAL)	158,8	1:100
BRA (BRUKSAREAL)	254,4	Sign. ST

Byggherre: BLM BOLIGUTVIKLING AS	KOMMUNE: MELAND	Dato: 11.4. 06.
Byggeplass: HOLMEMARKA	Tegning: FASADER	VEDLEGG NR. - E 2
Prosjekt: BYGGETRINN 17		Tegn.nr. 2

0 50 100 Plottet i størrelsesorden 1:1 er denne linjalen 100 mm.
Dansk Scanning A/S