

E-4 NY

SMITT A-A

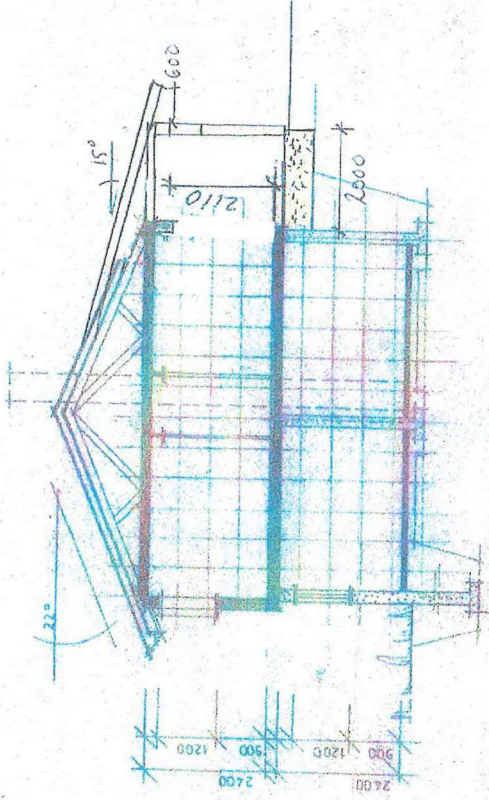

□ = TILBYSS

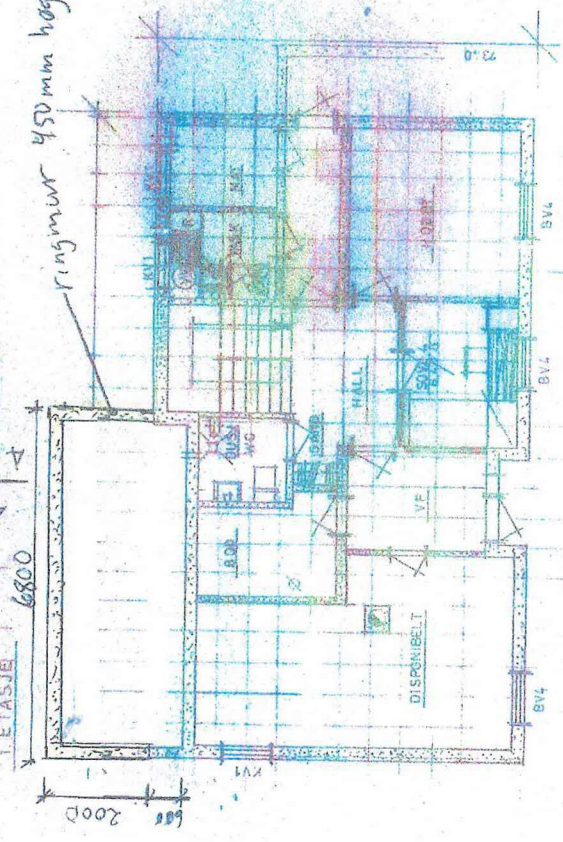
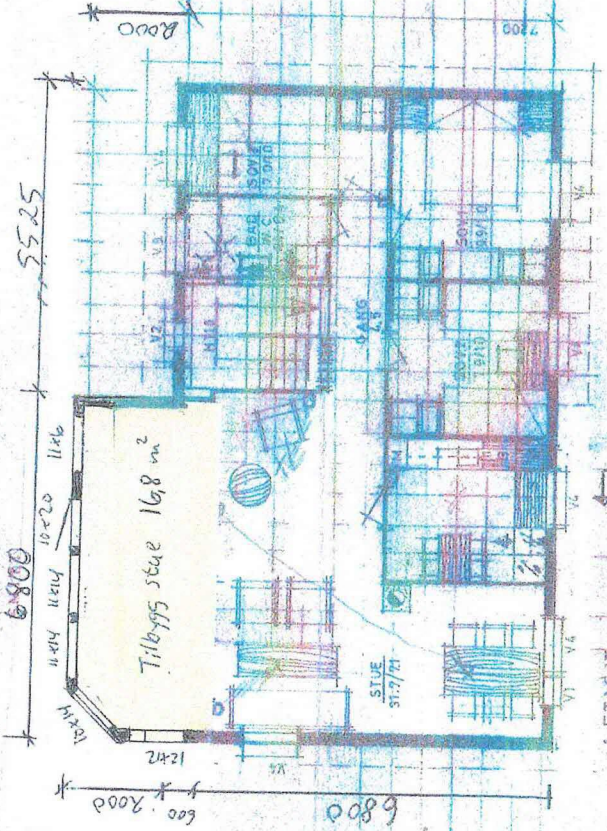

PLAN SOKKEL



□ =
Tilbygg



MELAND KOMMUNE
KOMMUNEINGENIØREN
MOTTATT 17. APR. 1978
Arkiv nr. 0070-160

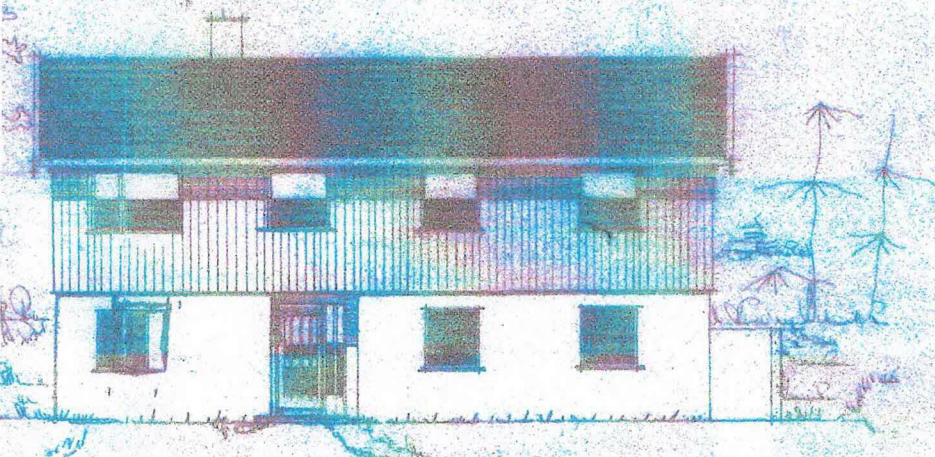

ORIENTERING AV HUSET

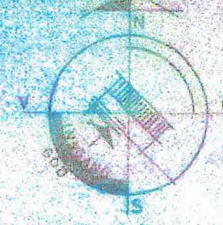

HUSETS ORIENTERING
MED INNGANG I SØR
SØR, SØRVEST, ELLER

EKS. PÅ Plassering

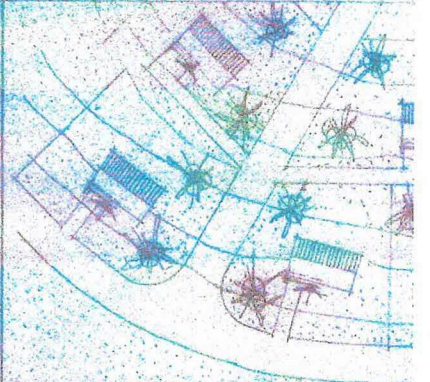

HUSTYPE: H-206-1-5

BEHOLDNINGSEI
KAROLLID MED INNGANG I SØKKEL.
STORREISE 28,6 M² LEIEAREAL.
HUSET EGERER 496 FOR 6 PERSONER.
VEAN SAMMENBYGGES TIL TOMANNSBOL

OPPHOLDSPROM:

STUE MED DIREKTE ADGANG FRA KJØK
TIL MATPÅSS.
DØR FRA STUE TIL BALKONG.

SOVEROM:

TRE SOVEROM MED TELS. SEKS SENG

VÅTROM:

BAD MED DUSJ OG WC; PÅSS FOR
WC OG DUSJ I SØKKEL.

VASKEROM:

VASKEROM I SØKKEL MED PÅSS FOR
TØKKESKAP.

KODER:

TØ BODEN.
KLEPPA PÅSS FOR KLEPP PÅ LOFT.

PÅRBEI:

GARASJE MED SPORSTRO.

Godtaka *entrukket*

Sak nr. 132.178

for Meland bygningsråd 24.4.78

| | |
|------|-------------------------------|
| C | KJØKKEN, VINDER, PIPE, KJELL |
| B | ØMMEHURVÆSS (KJØKKEN FØR TIL) |
| A | TRAPP, VÅTROMSVEGG I BAD |
| REV. | NYT. REV. GJELDER |

TRYSILHOLM

TRYSIL SYSTEMHUS AS - 7420 TR

BYGGESAKENS: KOMMUNE

BYGGHERRE: MAGNAR HELLEN

BYGGPÅSS: TREKA VEST

TEGN: 3051

| | | |
|----------|---------------------|-----------------------|
| MÅL | 1:100 | PLANER SNITT, FASADER |
| DATE | 19.6.75 | BTOAREAL |
| TEGNET | <i>T. Hellesnes</i> | NTOAREAL |
| KONTROLL | <i>T. Hellesnes</i> | LEIEAREAL |

HUSD. NR. NR. NR. REGISTRERT

TYPE: H-206-1-5 V. 08