

**Emne: FW: SV: Mjukebakkane**

**Dato:** fredag 8. februar 2019 04:20

**Fra:** Steinar Thunold <kilsperr@online.no>

**Til:** Marianne Aadland Sandvik <marianne.aadland.sandvik@meland.kommune.no>

----- Videresendt melding

**Fra:** Steinar Thunold <kilsperr@online.no>

**Dato:** Thu, 07 Feb 2019 14:11:14 +0100

**Til:** Marianne Aadland Sandvik <marianne.aadland.sandvik@meland.kommune.no>

**Diskusjon: SV: Mjukebakkane**

**Emne: Re: SV: Mjukebakkane**

Hei

Kan ikkje sjå at eg har fått tilsendt noko frå deg no.

God morgen!

Vedlegger tegninger på de endringer som vi diskuterte på møte den.04.01.  
For å bryte opp fasaden i front.

1. Taket over balkongen har jeg utvidet 10cm opp til 1m, da kommer jeg ikke i  
konflikt med BYA.  
Det burde jo gått gått over hele.
2. Utgang til utenromsarealet har fått dør i gavlene
3. Skillevegg ute mellom, boenheten på 1. og 2.plan
4. Annet rekkverk på takterrasse.
5. Erklæring fra nabo.
6. Er det behov for flere enn Mjukebakkane 3.(Gnr.9 Bnr.20)
7. Det er kun han som vil se denne balkongen .
8. Jfr.27/262 Moldekleiv hvor jeg utvidet hele huset en 1/2m.

Hører fra dere dersom dette kan aksepteres i forhold til en godkjenning.

MVH

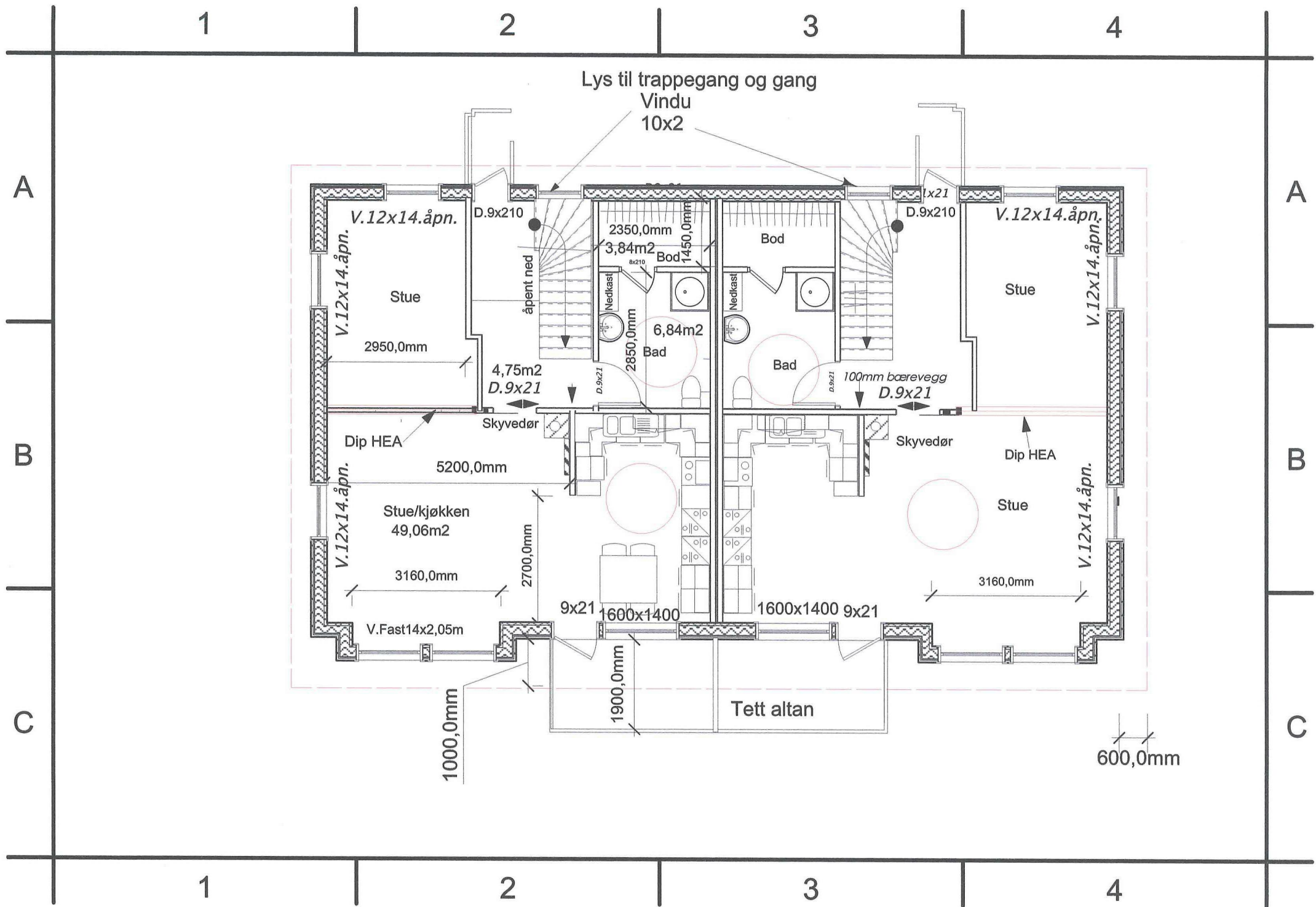

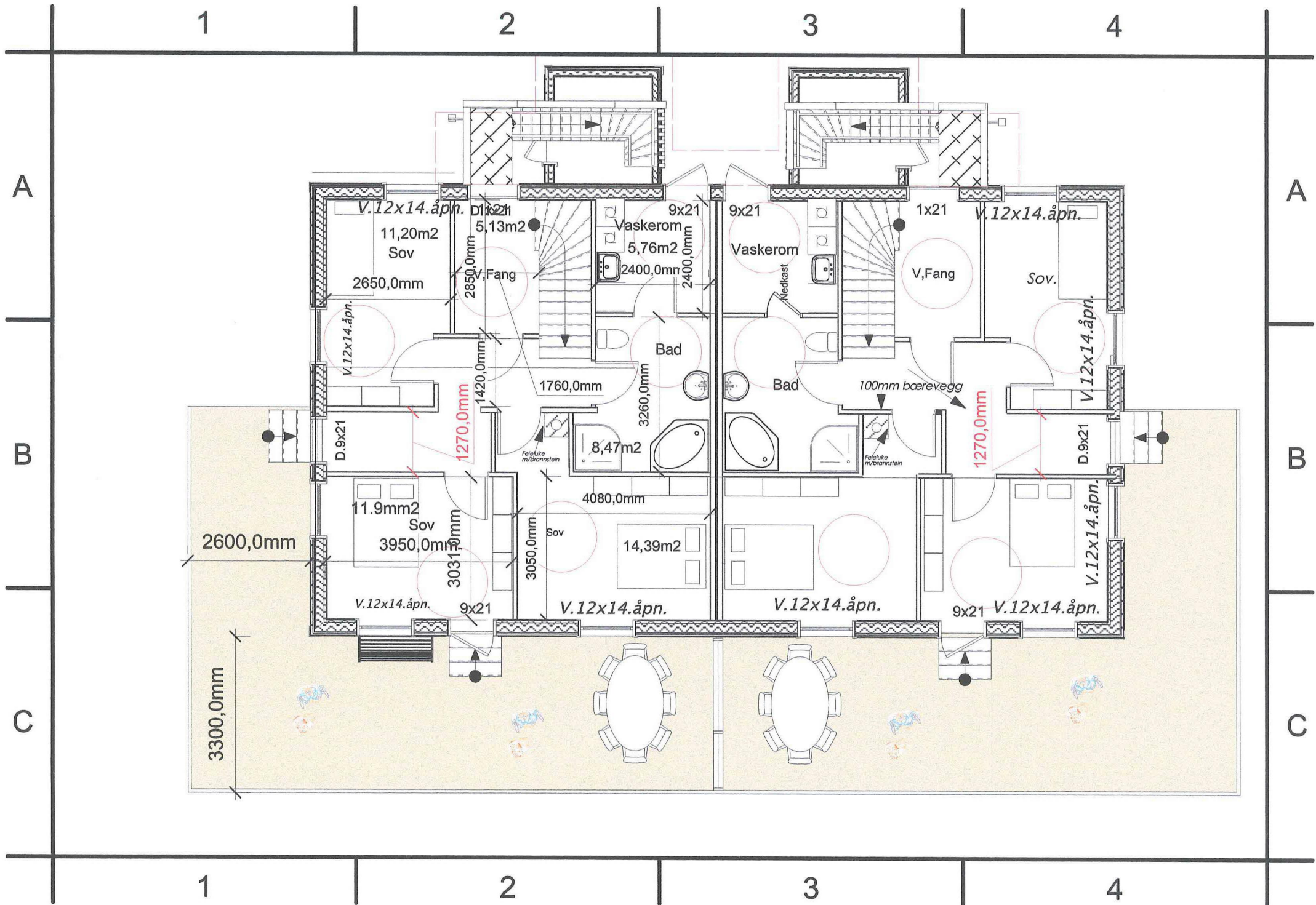

1

2

3

4

Tomannsbolig for Mjuebakkane AS  
 På Tomt.nr1 ,2 ,3 og 4  
 Gnr.9.Bnr.28  
 i Meland kommune  
 Tegn.Byggm.Steinar Thunold  
 M.1:100



Nord-Vest

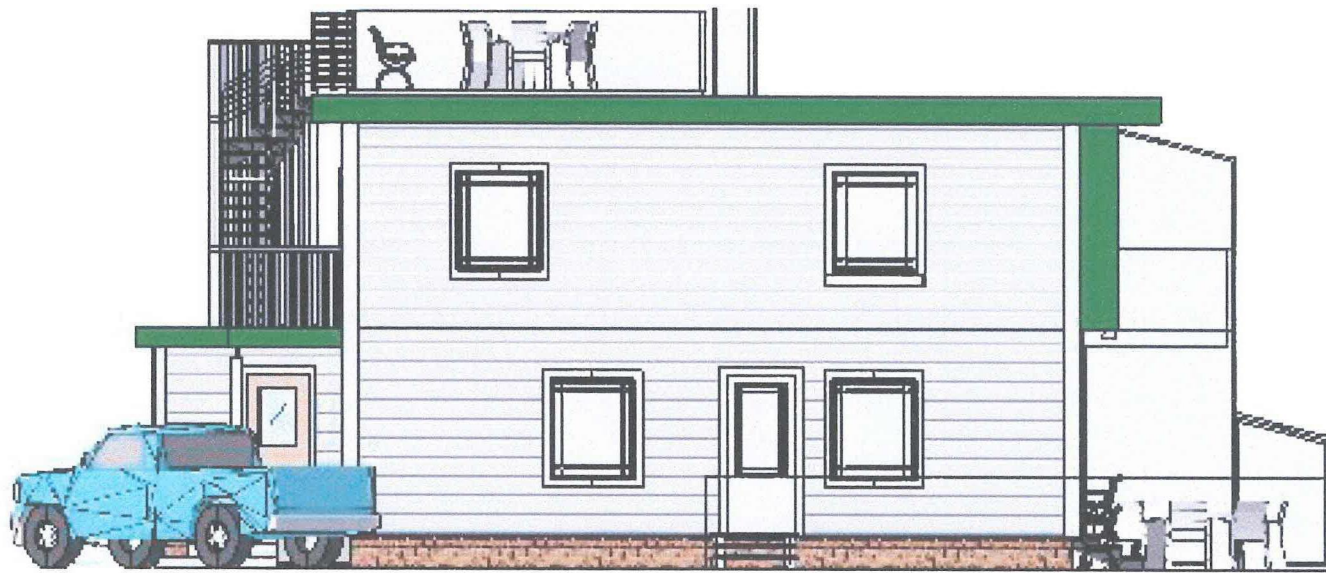

A

A

B

B

C

C

1

2

3

4

Tomannsbolig for Mjuebakkane AS  
På Tomt.nr .1 , 2 ,4 og 4  
Gnr.9.Bnr.28  
i Meland kommune  
Tegn.Byggm.Steinar Thunold  
M.1:100



Sør-Vest

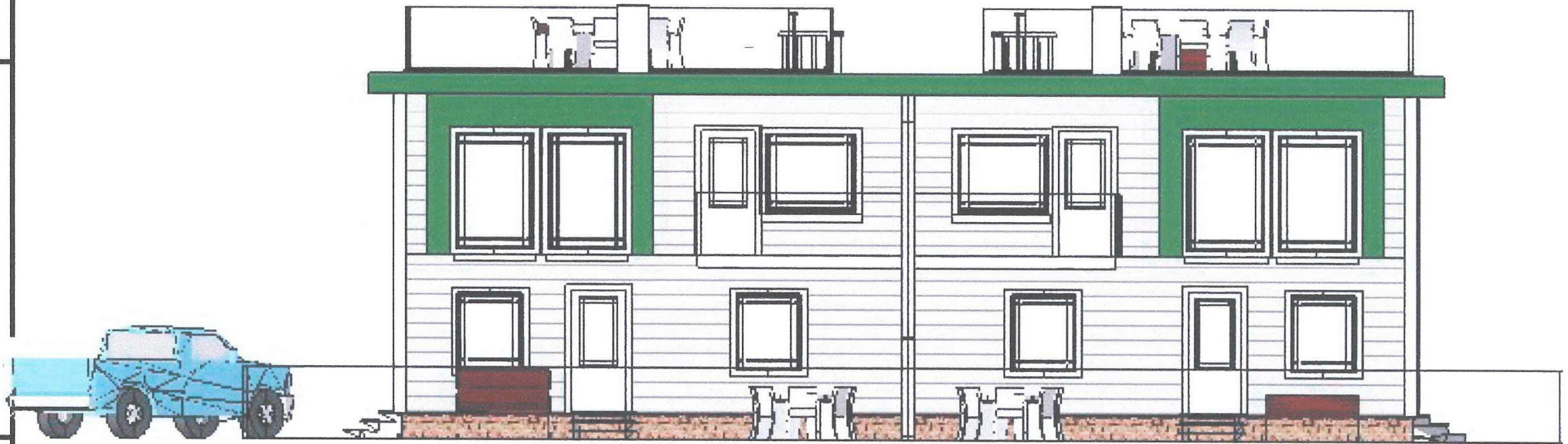

Tomannsbolig for Mjuebakkane AS  
På Tomt.nr 1, 2, 3 og 4  
Gnr.9.Bnr.28  
i Meland kommune  
Tegn.Byggm.Steinar Thunold  
M.1:100



Sør-Øst

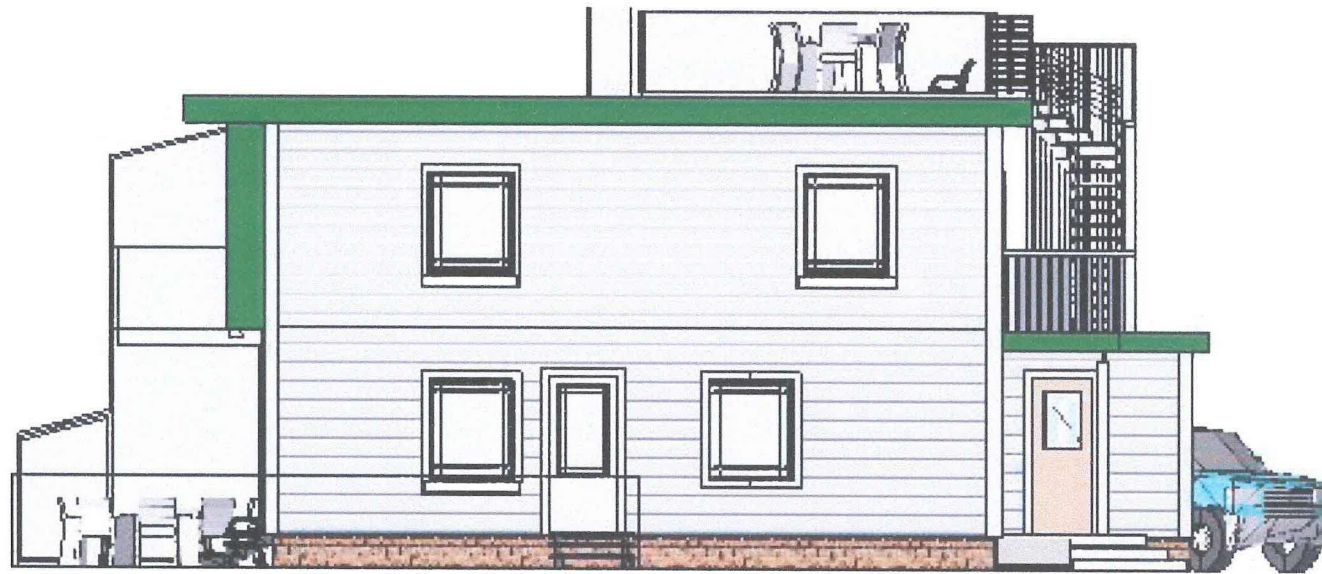

1

2

3

4

Tomannsbolig for Mjuebakkane AS  
 På Tomt.nr.1 ,2,3 og 4  
 Gnr.9.Bnr.28  
 i Meland kommune  
 Tegn.Byggm.Steinar Thunold  
 M.1:100



Nord-Øst

A

A

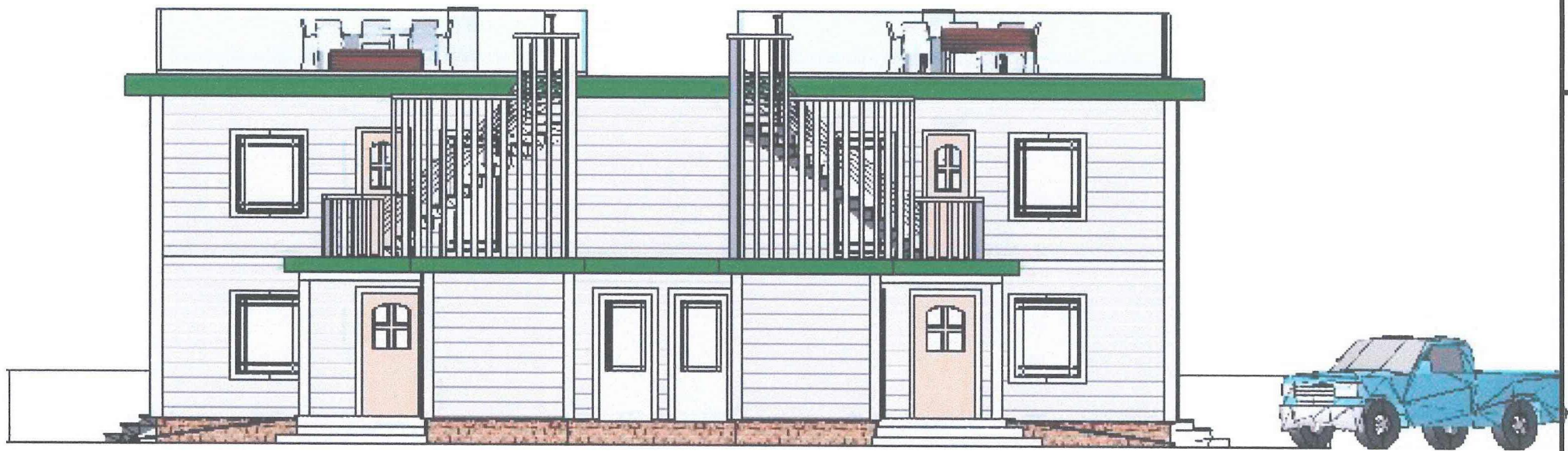

B

B

C

C

1

2

3

4

