

Magnar Askeland

Rosslandsvegen 293

5918 FREKHAUG

22.04.19

Meland kommune

### SØKNAD OM JORDPÅFYLLING OG PLANERING PÅ GNR.22, BNR.4-MJÅTVEIT

Søker herved om å oppgradera arealet som er innteikna på vedlagte kart. Arealet er i dag prega av knausar og småsumpar, og er vanskeleg å stella maskinelt. Det er brukt til beite for mjølkekyr og sau. Arealet ligg tett ved driftsbygningen på bruket, og kan bli godt egna til nattbeite til mjølkekyrne. Arealet vert avgrensa av gardsvegen i nord og vest. I aust av tryggleiksavstand til høgspenteledning.

Det skal byggjast anleggsveg i vest og i sør, slik det er innteikna på kart. Arealet ligg på topp i vasskillet, og vil derfor ikkje få inn meir overflatevatn enn det som er på området. Torvhusa nedanfor vil sjølvstikk ikkje verta påverka av tiltaket. Transporten inn vil skje gjennom rundkjøringa, og fylgja den private gardsvegen opp til tipplassen. Ein må vera selektiv til kva konsistens massane har. Arealet skal rundast til slik at ei får overflatevatnet ned i aust og vest. Det vert lagt ned 160mm. røyr frå våningshuset og austover til eksisterande drensssystem.

Det er no i avslutningsfasen for tiltaket nordaust for dette arealet(17/2912-19/4934), og det vil derfor vera viktig å få dette arealet klart så ein kan nytta den kontakten ein har med entreprenør bransjen til å få inn velegna massar.

Arealet er på ca. 12 dekar. Fyllingshøgde vert 0-4 meter.

Ein er elles vel kjend med naudsynte miljø-omsyn, og dei krava som der vert sett.

Med helsing

  
Magnar Askeland





22/4/0

0 20 40 60m

Målestokk 1: 3000 ved A4 utskrift

Utskriftsdato: 22.04.2019 12:39

Eiendomsdata verifisert: 22.04.2019 12:37

GÅRDSKART 1256-22/4/0

Tilknyttede grunneiendommer:

22/4/0-22/9/0

Erosjonsrisiko

TEGNFORKLARING

Liten erosjonsrisiko

Middels erosjonsrisiko

Stor erosjonsrisiko

Svært stor erosjonsrisiko

Ikke kartlagt

Sum

AREALTALL (DEKAR)

0.0

0.0

0.0

0.0

276.6 276.6

276.6 276.6

Kartet viser valgt type gårdskart for eiendommen man har søkt på. I tillegg vises bakgrunnskart for gjenkjennelse.

Arealstatistikken viser arealer i dekar for alle teiger på eiendommen. Det kan forekomme avrundingsforskjeller i arealtallene.

Ajourføringsbehov meldes til kommunen.

— Arealressursgrenser

□ Eiendoms grenser

● Driftssenterpunkt



NIBIO

NORSK INSTITUTT FOR  
BIOØKONOMI



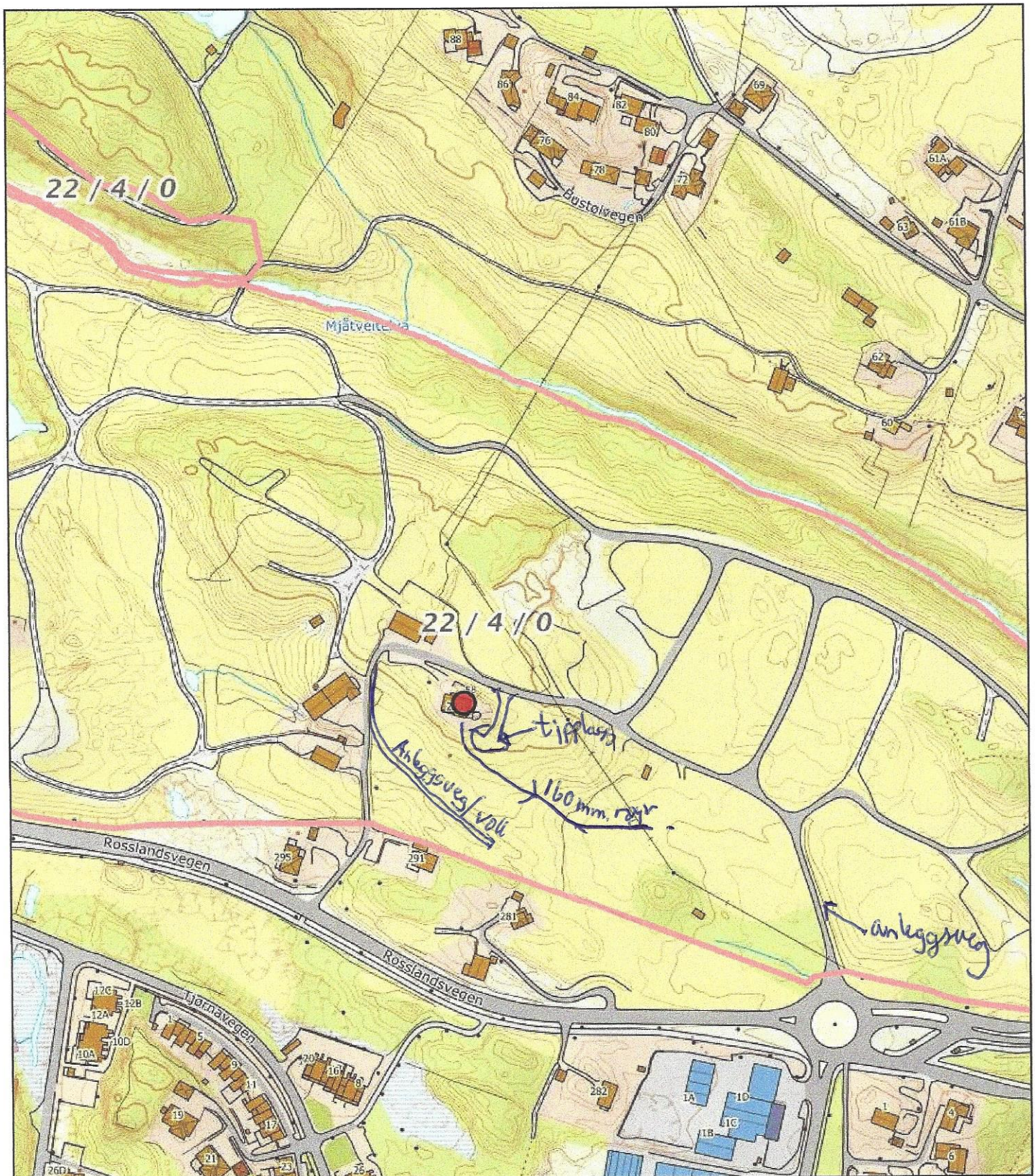

0 20 40 60m

Målestokk 1: 3000 ved A4 utskrift

Utskriftsdato: 22.04.2019 12:41

Eiendomsdata verifisert: 22.04.2019 12:37

**GÅRDSKART 1256-22/4/0**

Tilknyttede grunneiendommer:  
22/4/0-22/9/0



**NIBIO**  
NORSK INSTITUTT FOR  
BIOØKONOMI

Erosjonsrisiko

TEGNFORKLARING

- Liten erosjonsrisiko
- Middels erosjonsrisiko
- Stor erosjonsrisiko
- Svært stor erosjonsrisiko
- Ikke kartlagt
- Sum

AREALTALL (DEKAR)

Liten erosjonsrisiko	0.0	
Middels erosjonsrisiko	0.0	
Stor erosjonsrisiko	0.0	
Svært stor erosjonsrisiko	0.0	0.0
Ikke kartlagt	276.6	276.6
<b>Sum</b>	<b>276.6</b>	<b>276.6</b>

Kartet viser valgt type gårdskart for eiendommen man har søkt på. I tillegg vises bakgrunnskart for gjenkjenneelse. Arealstatistikken viser arealer i dekar for alle teiger på eiendommen. Det kan forekomme avrundingsforskjeller i arealtallene.

Ajourføringsbehov meldes til kommunen.

- Arealressursgrenser
- Eiendomsgrenser
- Driftssenterpunkt



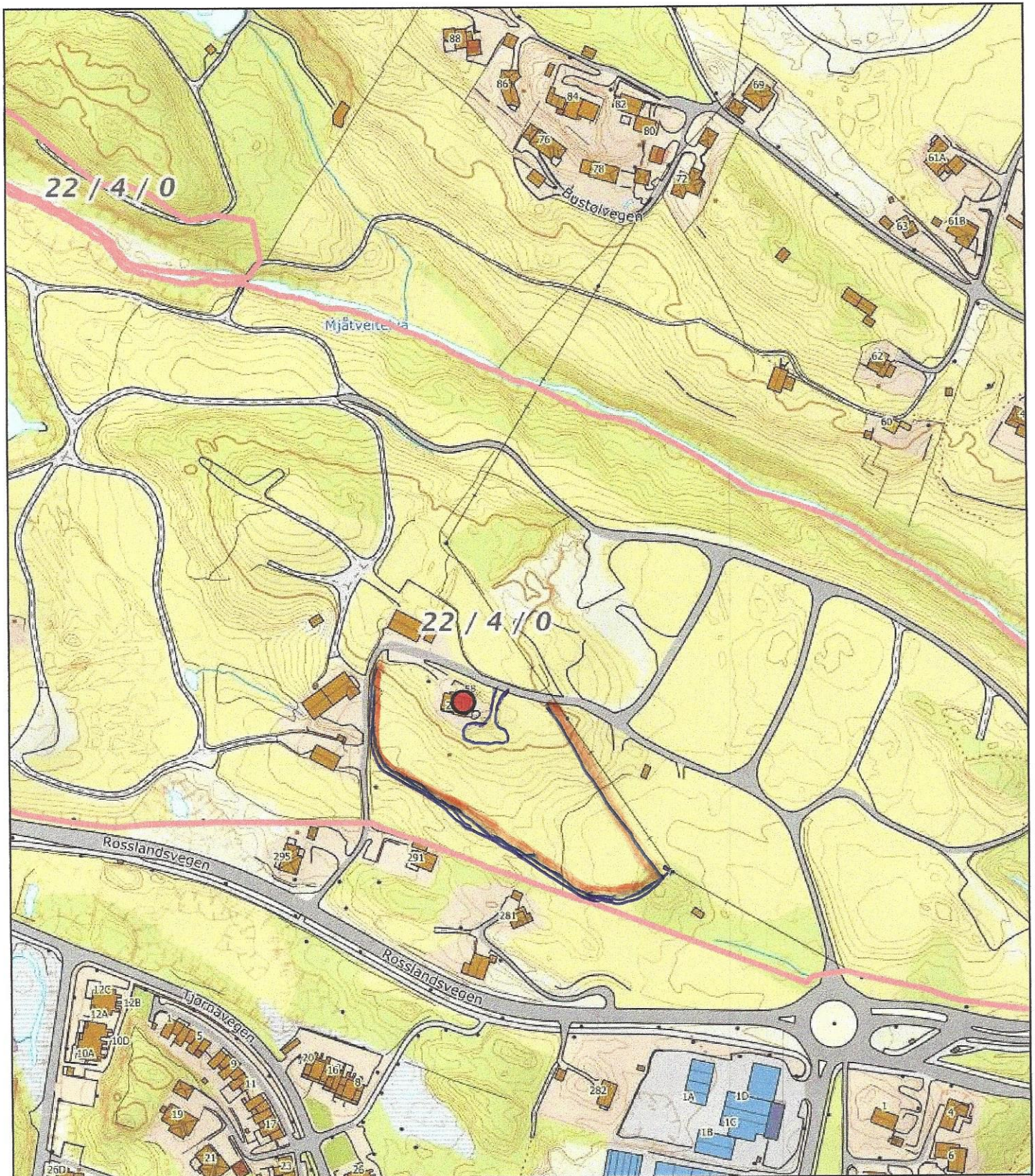

0 20 40 60m

Målestokk 1: 3000 ved A4 utskrift

Utskriftsdato: 22.04.2019 12:41

Eiendomsdata verifisert: 22.04.2019 12:37

**GÅRDSKART 1256-22/4/0**

Tilknyttede grunneiendommer:  
22/4/0-22/9/0



**NIBIO**  
NORSK INSTITUTT FOR  
BIOØKONOMI

Erosjonsrisiko

TEGNFORKLARING

- Liten erosjonsrisiko
- Middels erosjonsrisiko
- Stor erosjonsrisiko
- Svært stor erosjonsrisiko
- Ikke kartlagt
- Sum

AREALTALL (DEKAR)

Liten erosjonsrisiko	0.0
Middels erosjonsrisiko	0.0
Stor erosjonsrisiko	0.0
Svært stor erosjonsrisiko	0.0
Ikke kartlagt	276.6
Sum	276.6

Kartet viser valgt type gårdskart for eiendommen man har søkt på. I tillegg vises bakgrunnskart for gjenkjennelse. Arealstatistikken viser arealer i dekar for alle teiger på eiendommen. Det kan forekomme avrundingsforskjeller i arealltallene.

Ajourføringsbehov meldes til kommunen.

- Arealressursgrenser
- Eiendomsgrenser
- Driftssenterpunkt