



# Statens vegvesen

## Særskilt vedtak og betingelser for arbeidet

Plan nr.:	N9160-2019	Mime-nr:	19 / 233	Vedtak nr.:	N9160-2019
Veg nr.:	E39	fra Hp/km:	22 / 4,450	til Hp/km:	23 / 0,100
Strekning:	Haglesundebrua - Lindås kommune		Sted:	Hagelsundbrua	
Arbeid som skal utføres:	Utbedring av Cipex fuge				
Arbeidet utføres i perioden			Daglig arbeids- / virketid		
Fra dato:	3 mai 2019	Til dato:	15 Mai 2019	Fra kl.:	21:00 Til kl.:
				05:30	
Annet:	Alle netter.				
Region:	Vest		Region (2):		
Avdeling:	Hordaland		Avd. (2):		Avd. (3):
Seksjon:	Vegseksjon Nord-, Midt- og Sunnhordland		Telefon: 95 845 124		
Adresse:	e-post: <a href="mailto:nordhordland.arbeidsvarsling@vegvesen.no">nordhordland.arbeidsvarsling@vegvesen.no</a>				

Med hjemmel i skiltforskrift av 7. oktober 2005 nr 1219 §§ 26, 28, 30 og 32 og vegtrafikkloven §7 treffes vedtak om bruk av følgende trafikkregulerende skilt/lyssignaler/dirigering/oppmerking i samsvar med vedlagte skisse:

Fartsgrenseskilt (362.x).....	<input type="checkbox"/>	Andre trafikkregulerende tiltak	<input type="checkbox"/>	Trafikksignal (skyttel).....	<input type="checkbox"/>
<input checked="" type="checkbox"/> <input type="checkbox"/> <input type="checkbox"/> <input type="checkbox"/> <input type="checkbox"/> <input type="checkbox"/> <input type="checkbox"/>				Manuell dirigering.....	<input checked="" type="checkbox"/>
30 40 50 60 70 80 90				Vegstengning.....	<input type="checkbox"/>

### Betingelser for arbeidet:

- Arbeidet skal varsles som vist på vedlagte arbeidsvarslingsplan, datert: 03.05.2019
- Bestemmelsene i skiltforskriften og håndbok N301 "Arbeid på og ved veg" gjelder for arbeidet
- a) Byggherre.....  ⇒ Navnet på selskapet Statens Vegvesen v/Kristoffer Hove tlf. 91116125  
 Ansvarlig for gjennomføring av arbeidet og oppfølging av arbeidsvarslingsplanen (kryss av):  
 b) Utførende iht. byggherreforskriften  ⇒ Entreprenør/byggeleder BMO Entreprenør AS e-post: bkb@bmo.no  
 c) Utførende av arb. v. iht. skiltforskrift  ⇒ Navn på ansvarlig BMO Entreprenør AS e-post: 0
- Ansvarshavende: Bjørn Kristian Bråten Tlf./e-post: 959 18 881  
 Stedsansvarlig(e): Stein Birger Monsen Tlf./e-post: 975 53 170
- Loggbok skal alltid føres, og returneres fylkesavdeling: Hordaland
- Lede-/følgebil .....
- Følgende skal varsles/informeres om arbeidet (kryss av):  
 Politi.....  Brannvesen.....  Ambulanse/lege.....   
 Vegtrafikkentralen.....   
 Skole.....  ⇒ Angi hvilke(n): \_\_\_\_\_  
 Kollektivselskap.....  ⇒ Angi hvilke(t): Nettbuss, Firda billag  
 Radio, presse m.m.....  ⇒ Angi hvem: \_\_\_\_\_  
 Andre.....  ⇒ Angi hvem: \_\_\_\_\_
- Tillatelser:  
 Gravetillatelse.....  Arbeidstillatelse.....   
 NB: Se vedlagte vilkår for gravetillatelsen
- Kopi av all dokumentasjon som inngår i arbeidsvarslingsplanen skal oppbevares på arbeidsstedet.
- Spesielle vilkår/betingelser:  
Bruk 149 Kø ved behov. Bruk 1098 blinkende gul lykt på skiltstolper for 110-skilt.  
Kontroller at aktuelle permanente skilt er tildekket. Foreta kontroll av skilting, varsling og merking før og etter hvert skift.  
Prioritere trafikk fra rundkjøring. Ta særlig hensyn til buss i rute og utrykningskjøretøy under utrykning. Disse må få passere med minimal venting. Vær oppmerksom på myke trafikanter.  
Alt arbeid, skilting, varsling, merking og sikring skal være i samsvar med HB N301 og N101.  
Ved evt opphopping av kjøretøy innstilles arbeid til trafikk går greit.  
Vedtaket omfatter også skilting på Fv 57 inn mot rundkjøring E39. (Se skisse).

NB: Politiet og ansvarshavende skal ha kopi av blanketten.

Bergen

03.05.2019

Statens vegvesen

Arve Løtveit

Sted

Dato

Sign. (etter fullmakt)



# Statens vegvesen

## Plan for varsling og sikring av arbeid på eller ved veg

Plan nr.:	N9160-2019	Mime-nr.:	19 / 233	Vedtaks nr.:	N9160-2019
Veg nr.:	E39	fra Hp/km:	22 / 4,450	til Hp/km:	23 / 0,100
Strekning:	Haglesundebrua - Lindås kommune			Sted:	Hagelsundbrua
Arbeid som skal utføres:	Utbedring av Cipex fuge				
Utførende av arb. varsling*:	BMO Entreprenør AS				
Adresse:	Industriveien 1, Postboks 5743605 Kc				
Ansvarshavende:	Bjørn Kristian Bråten	Tlf./e-post:	959 18 881		
Stedsansvarlig(e):	Stein Birger Monsen	Tlf./e-post:	975 53 170		
Arbeidet utføres	fra dato:	3 mai	2019	Til dato:	15 Mai 2019

Underskrevet plan er vedtak med hjemmel i skiltforskriftens §29 og §30. Særskilt vedtak for trafikkregulerende tiltak skal vedlegges.

Varslingsmaterieill:		
Skilt nr.:	Ant.:	
	110	3
	1098	3
	109	2
	106.1	1
	362.50_a	4
	362.30_a	4
	362.70	2
	810.H	1
	808.727	3
	906H/V	Skal Benyttes
	149 Kø	v/behov
	Dirigent	2

**Merknader:**

Permanente fartskilt som kommer i konflikt med arbeidsvarslingen, blendes/dekkes til.

Alle skilter skal stå oppe hele døgnet i arbeidsperioden, med unntak av 808.727

Underskilt 808.727 skal kun være synlig når det er manuell dirigering på stedet.

Bruk 1098 gul lykt på 110-skilt.

Rampe over brofuge vil fungere som fartsdempende tiltak.

Utstrekning 30 km/t.: Kortest mulig, max 80 m.

**Blankettfordeling:**

<input checked="" type="checkbox"/>	Statens vegvesen
<input checked="" type="checkbox"/>	Utførende av arbeidet
<input checked="" type="checkbox"/>	Ansvarshavende
<input checked="" type="checkbox"/>	Politiet
<input checked="" type="checkbox"/>	Lindås / Meland komm.

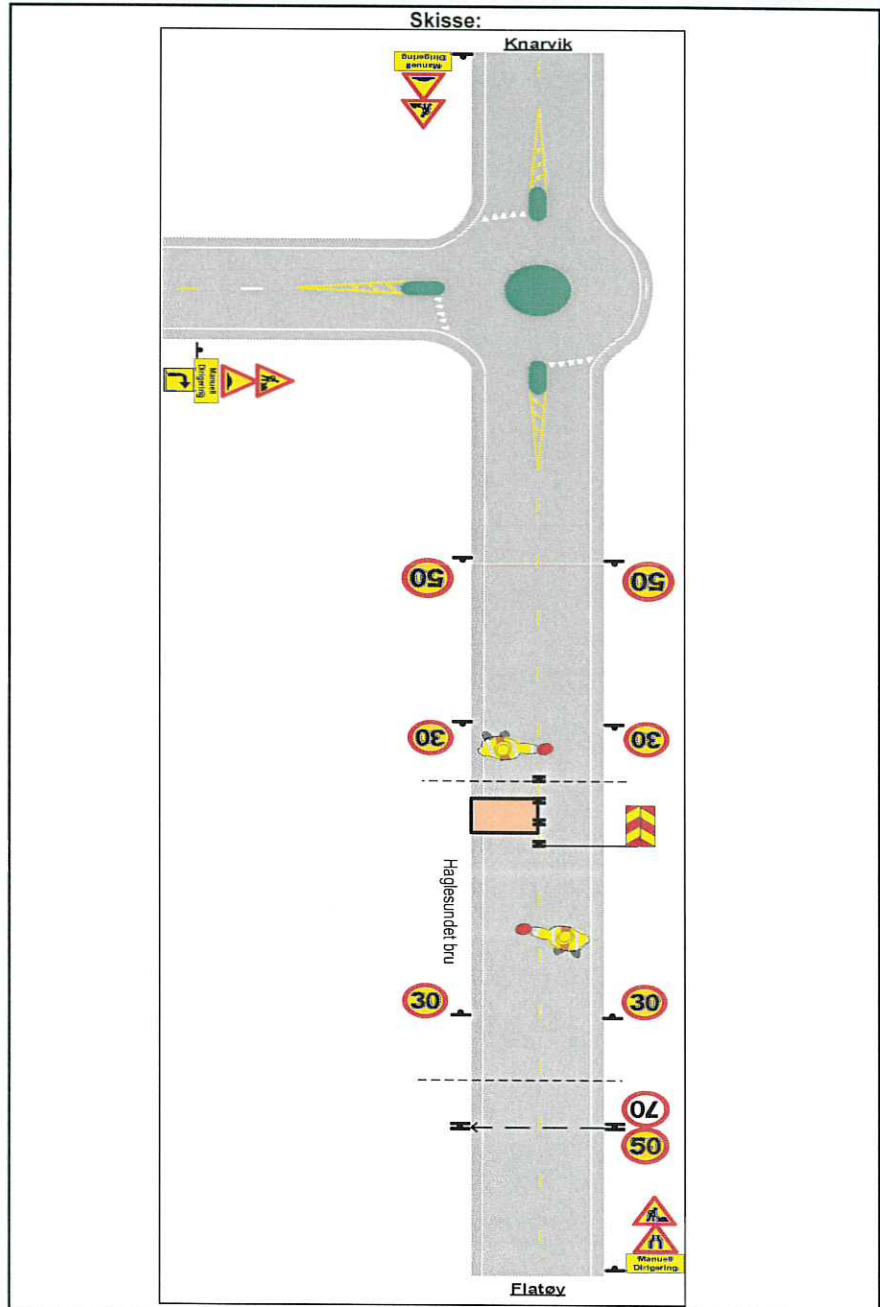

Fylles ut av skiltmyndigheten:		Statens vegvesen	
Bergen	03.05.2019	Arve Løtveit	
Sted*	Dato*	Sign. (etter fullmakt)*	

# ARBEIDSBESKRIVELSE MÅ FYLLES UT FØRST



Statens vegvesen

## Risikovurdering av arbeid på eller ved veg

Plan nr.:	N9160-2019	Mime-nr:	19 / 233	Vedtak nr.:	N9160-2019
Veg nr.:	E39	fra Hp/km:	22 / 4,450	til Hp/km:	23 / 0,100
Strekning:	Haglesundebrua - Lindås kommune			Sted:	Haglesundebrua
Arbeid som skal utføres:	Utbedring av CipeX fuge				
Ansvarshavende:	Bjørn Kristian Bråten		Tlf./e-post:	959 18 881	
Utførende arb.v.*:	BMO Entreprenør AS			Adresse: Industriveien 1, Postboks 5743605 Kd	

Arbeidet utføres i perioden				Arbeidets varighet	
Fra dato:	3 mai	2019	Til dato:	15 Mai	2019
					0

**En risikovurdering er en vurdering av hva som kan gå galt, hva som kan gjøres for å hindre det og hvordan en kan redusere konsekvensene dersom noe skjer.**

Tre spørsmål er kjernen i risikovurderingen:

- Hva kan gå galt?
- Hva kan vi gjøre for å hindre dette?
- Hva kan vi gjøre for å redusere konsekvensene dersom det skjer?

Oppstilling av farer og medvirkende forhold:

Eks.: dårlig sikt/bratt terreng/stor trafikk av myke trafikanter morgen og ettermiddag, nærhet til sje

Oppstilling av arbeidsvarsling	Høy fart forbi arbeidsområdet		Risiko = K x S
	Konsekvens: Sett inn verdi for mest sannsynlige konsekvens:	Sannsynlighet: Gitt valgt konsekvens, hvor sannsynlig er hendelsen?	
Arbeid i arbeidsvarslingsområdet	3	3	6
Manuell trafikkdirigering	2	2	4
Høy ADT	3	3	9
Vind	2	3	6
Opphevet kjørerampe	2	2	4
Uønskede hendelser	2	2	4
Beskrivelse av hendelsen:	2	2	4
Eks.: Sammenstøt mellom passerende kjøretøy og anleggskjøretøy.	3	2	6
Eks.: Anleggsmaskin kjører på myk trafikant	3	2	6
1: Påkjørsel av arbeidere	3	2	6
2: Tredjepart kommer inn i arbeidsområdet	2	2	4
3: Påkjørsel av trafikkdirigent	3	3	9
4: Kødannelse	2	3	6
5: Skilte blåser ned i vegbanen	2	2	4
6: Høy hastighet - skader på tredjeparts kjøretøy	2	2	4
7: Arbeidsområdet kommer brått på - Kollisjonsfare	3	2	6
8:			0
9:			0
10:			0
11:			0

(Dersom det blir for liten plass kan denne arkfanen kopieres, benytt ev. fanen "tilleggsopplysninger".)

Forhold nr.:

↓ Tiltak for å forhindre at uønskede hendelser skjer/reduserer konsekvensene av en uønsket hendelse:

- Unngå kurver, svinger ol. Skilte før rundkjøringen. Benytt bil med gult varselys. Bil som buffer
- Skilte i forkant. Benytt manuelle trafikkdirigenter.
- Benytt godkjent verneutstyr KL3, samt vest og spake. Obs Siktsoner/stopplengde. Ha rømningsveg
- Arbeide på natt 21:00-05:30. Prioritere trafikk fra rundkjøringen.
- Benytt betongføtter, obs plassering. Feste skilte til bro ved behov.
- Skilte i forkant. Sørg for god siktsoner. Markere arbeidsområdet med 906 H/V
- Skilte i forkant. Sørg for god siktsoner. Markere arbeidsområdet med 906 H/V
- 
- 
- 
- 

(Dersom det blir for liten plass kan denne arkfanen kopieres, benytt ev. fanen "tilleggsopplysninger".)

Merknader:

Kollektivtransport i rute prioritere.

Utrykningskjøretøy i utrykning kan passere med forsiktighet.

Bekreftelse - ansvarshavende (jf. skilteforskriften § 33 nr 3 og Håndbok N301 ss. 24-28)

Jeg, **Bjørn Kristian Bråten** bekrefter ansvar for risikovurderingen og foreslåtte tiltak, og bekrefter at dette er kjent for de stedansvarlige.\*

Signatur - stedsansvarlige (på arbeidsstedet)

Samtlige som har rollen som stedsansvarlig er kjent med risikovurderingen og tiltakene.

(Dokumenteres ved signatur i loggbok)



Statens vegvesen

**Beskrivelse av arbeidet som skal utføres/systembeskrivelse**  
(Søknad om plan for varsling og sikring av arbeid på eller ved veg)

Plan nr.:	<b>N9160-2019</b>	Mime-nr:	<b>19 / 233</b>	Vedtaks nr.:	<b>N9160-2019</b>		
Veg nr.:	<b>E39</b>	fra Hp/km:	<b>22 / 4,450</b>	til Hp/km:	<b>23 / 0,100</b>		
Strekning:	<b>Haglesundbrua - Lindås kommune</b>			Sted:	<b>Hagelsundbrua</b>		
Ansvarshavende*:	<b>Bjørn Kristian Bråten</b>			Tlf./e-post:	<b>959 18 881</b>		
Utførende entreprenør:	<b>BMO Entreprenør AS</b>			Adresse:	<b>Industriveien 1, Postboks 574 3605 Kongsberg</b>		
				(Ev.e-post)	<b>bkb@bmo.no</b>		
Utførende arb.varsling*:	<b>BMO Entreprenør AS</b>			Adresse:	<b>Industriveien 1, Postboks 574 3605 Kongsberg</b>		
Organisasjonsnr., utførende av arbeidsvarsling:				(Ev. e-post:)			
Stedsansvarlig(e):	<b>Stein Birger Monsen</b>			Tlf./e-post:	<b>975 53 170</b>		
Arbeid som skal utføres*:	<b>Utbedring av Cipex fuge</b>						
<b>Arbeidet utføres i perioden</b>				<b>(Arbeidets varighet)</b>			
Fra dato:	<b>3</b>	<b>mai</b>	<b>2019</b>	Til dato:	<b>15</b>	<b>Mai</b>	<b>2019</b>

BMO Entreprenør AS skal utbedre cipex fuge på Haglesundbrua, på Knarvik siden. Det blir bygget kjørerampe over fugene. Området skiltes ned til 30 km/t grunnet rampen. Det settes opp 906 H/V mellom rampen og motgående kjørefelt.  
Arbeid foregår på natt, med manuell trafikkdirigering.  
Alle skilte blir stående på dagtid, underskilt 808.727 "manuell dirigering" blendes/snues når det ikke er dirigering på stedet.

Kollektivtransport i rute prioriteres.

Utrykningskjøretøy i utrykning kan passer med forsiktighet.



Statens vegvesen

### Tilleggsopplysninger

Plan nr.:	N9160-2019	Mime-nr:	19 / 233	Vedtak nr.:	N9160-2019
Veg nr.:	E39	fra Hp/km:	22 / 4,450	til Hp/km:	23 / 0,100
Strekning:	Haglesundebrua - Lindås kommune			Sted:	Hagelsundbrua
Arbeid som skal utføres:	Utbedring av Cipex fuge				
Ansvarshavende:	Bjørn Kristian Bråten			Tlf./e-post:	959 18 881
Utførende av arbeidsvarsling:	BMO Entreprenør AS			Adresse:	Industriveien 1, Postboks 574 3605 Kongsberg
<b>Arbeidet utføres i perioden</b>					
Fra dato:	<b>3 mai</b>	<b>2019</b>	Til dato:	<b>15 Mai</b>	<b>2019</b>





Statens vegvesen

## Vegmelding

Innmelder: <b>Arve Løtveit</b>	Seksjon: <b>Vegseksjon Nord-, Midt- og Sunnt</b>		
Avdeling: <b>Hordaland</b>	Dato: <b>03.05.2019</b>		
Plan nr.: <b>N9160-2019</b> Mime-nr: <b>19 / 233</b>	Vedtak nr.: <b>N9160-2019</b>		
Veg nr.: <b>E39</b> fra Hp/km: <b>22 / 4,450</b>	til Hp/km: <b>23 / 0,100</b>		
Strekning: <b>Haglesundebrua - Lindås kommune</b>	Sted: <b>Hagelsundbrua</b>		
Arbeid som skal utføres: <b>Utbedring av Cipex fuge</b>			
<b>Arbeidet utføres i perioden</b>		<b>Daglig arbeids- / virketid</b>	
Fra dato: <b>3 mai 2019</b>	Til dato: <b>15 Mai 2019</b>	Fra kl.: <b>21:00</b>	Til kl.: <b>05:30</b>
Utførende arb.v. <b>BMO Entreprenør AS</b>		Adr.: <b>Industriveien 1, Postboks 5743608</b>	Arbeidets varighet
			<b>0</b>
Ansvarshavende: <b>Bjørn Kristian Bråten</b>		Tlf./e-post: <b>959 18 881</b>	

### Vegens tilstand under arbeidet

Stengt	<input type="checkbox"/>	Stengt i én retning	<input type="checkbox"/>
Innsnevring	<input checked="" type="checkbox"/>	Lysregulering	<input type="checkbox"/>
Nedsatt hastighet	<input checked="" type="checkbox"/>	Manuell dirigering	<input checked="" type="checkbox"/>
<b>Dette på grunn av:</b>			
Vegarbeid	<input type="checkbox"/>	Dekkearbeid	<input checked="" type="checkbox"/>
Vedlikeholdsarbeid	<input type="checkbox"/>	Sprengningsarbeid	<input type="checkbox"/>

### Merknader:

Etablering av kjørebros over fuge. Skiltes ned til 30 km/t hele døgnet i perioden. Manuell dirigering 21:00-05:30. Kollektivtransport i rute prioriteres. Utrykningskjøretøy i utrykning kan passer med forsiktighet.



Statens vegvesen

Sjekkliste ved avslutning av arbeid på veg

Plan nr.:	N9160-2019	Mime-nr:	19 / 233	Vedtaks nr.:	N9160-2019
Veg nr.:	E39	fra Hp/km:	22 / 4,450	til Hp/km:	23 / 0,100
Strekning:	Haglesundebrua - Lindås kommune			Sted:	Hagelsundbrua
Utførende:	BMO Entreprenør AS				
Ansvarshavende:	Bjørn Kristian Bråten				
Stedsansvarlig:	Stein Birger Monsen				
Kontroll utført dato:					Kontroll utført av:

Forhold:	OK	Merknad:	Frist:
Midlertidige trafikkskilt benyttet ifm arbeidet er fjernet			
Permanente trafikkskilt er på plass og godt synlig			
Midlertidig signalregulering er fjernet			
Permanent signalregulering er igangsatt			
Midlertidig vegoppmerking er fjernet			
Permanent vegoppmerking er tilfredsstillende			
Midlertidig sikringsutstyr er fjernet			
Permanent sikringsutstyr er montert iht normalbestemmelsene			
Brakkerigg er fjernet			
Arbeidsområdet er ryddet			
Vegdekket er i tilfredsstillende stand			
Det ligger ikke grus eller steiner på vegdekket			
Forholdene for de gående er tilfredsstillende			
Forholdene for de syklende er tilfredsstillende			
Adkomster til alle berørte eiendommer er tilfredsstillende			
Det er gitt beskjed til VTS om at arbeidet er avsluttet			
Det er gitt beskjed til evt andre om at arbeidet er avsluttet			
Loggbok er ajourført, ferdigstilling notert			

Merknader:

