

SØKNAD OM BYGGETILLATELSE (Nynorsk)

for arbeid etter bygningslova (Bl.) av 18.6.1965.

Jfr. byggeforskriftene (F.) av 1.8.1969.

Til bygningsrådet i Meland Kommune
5110 Frekkaug

16. MAI 1977
 1-154

Byggeplass (adresse)

Lakseneset, Flatøy

Matr.nr.

G.nr.

B.nr.

Parsell nr.

1 154

Eigar (festar) av tomt

Haare Østergaard

Adresse

Torvli 6, 5085 Morvik

Telefon

253339

Kryss av i rutene. Gje turvande tilleggsopplysningar. Bruk skrivemaskin eller skriv med blokkskrift.
 Søknaden skal sendast i 2 eksemplar til bygningssefen.

Bl. § 93

F.kap. 14

Kva slags arbeid

- Nybygg Tilbygg Påbygg Underbygg Endring
 Anna (grei ut)

Skriv ikkje her

Bl. §§ 70-86

Kva slags bygning

- Bustad Skule Forsamlingshus Kontor/industri lokale
 Driftsbygning for jordbruk Bilverkstad Garasje Uthus Hytte
 Anna (grei ut) Naust

Eksisterande bygning er brukt til

F.kap. 14

Bl. § 94.3

Vedlegg til søknaden

- Kopi av nabovarsel, med kvittering (bruk fastsett skjema)
 Situasjonsplan (påskrive namn på naboane og gjenbuarane)
 Etasjeplanar Snitt Fasadar
 Statistiske utrekningar Konstruksjonsteikningar
 Rapport om grunnprøver (bonitering m.v.)
 Andre teikningar eller særskilde vedlegg (kva slag)

Unntak fra strandlovenGodtaka m/møtenadSak nr 90 182Meland bygningsråd27.15.82

Bl. § 7

Dispensasjonssøknad

Grunngjeven søknad om dispensasjon frå det som er kravt i bygningslov
 forskrift vedtekt reguleringsplan er vedlagt

Erklæring om plikt i samsvar med gjeldande reglar

Byggearbeidet vil bli utført i samsvar med gjeldande reglar i bygningslov, byggeforskrifter, vedtekter og reguleringsplan, eventuelt med dei endringar som måtte fylgje av dispensasjon som er gjeven.

Byggearbeidet vil bli utført under leining av ansvarshavande som er godkjend av bygningsrådet (Bl. § 98).

Ansvarshavande vil ved underskrift nedanfor eller ved særskilt erklæring ta på seg leining, tilsyn og ansvar overfor bygningsrådet, for at arbeidet vert rett og fagmessig utført.

Morvikden 8.15 19 77

stad

H. Østergaard

Byggherre-underskrift

Torvli 6, 5085 Morvik

Adresse

253339

Telefon

Meldar-underskrift

Adresse

Telefon

Ansvarshavande-namn (underskrift)

Adresse

Telefon

MELAND BYGNINGSRÅD
5110 FREKHAUG

UTSKRIFT AV MØTEBOKA FOR MELAND BYGNINGSRÅD, 27.05.82.

Sak nr. 90/82.

Arbeidsstad: Flatøy, gnr. 1 bnr. 154.

Byggherre/meldar: Kaare Østergaard, Torvli 6, 5085 Morvik.

Kva slag arbeid: Naust.

Bygningsrådet gjorde dette samr. vedtak:

"Byggemelding motteke 16.05 .1977 og teikningar motteke 16.05 .1977
vert godtekne av bygningsrådet i samsvar med bygningslova, byggefor-
skrifter og vedtekter, men under føresetnad av at fylgjande vilkår
er oppfylt:

1. Ansvarshavande for byggearbeidet skal vera godkjend av bygningsrådet (bygn.l. § 98).
2. Avgift for byggetilsyn må vera innbetalt (bygn.l. § 109).
- ~~3. Vegvesenets godkjenning vedk. avkøyring og byggelina skal liggja føre (bygn.l. §§ 66.1 og 71).~~
- ~~4. Byggemeldinga skal godkjennast av helseråd, brannstyre og vegmyndigheit (bygn.l. § 95.2).~~
5. ~~Huse~~skal plasserast på tomta av bygningskontrollen. Naustet
6. Naustet må ikkje verta nytta som hytte, jfr. vedtak i Hordaland fylkesfriluftsnemnd, dagsett 02.11.73."

Vidare gjer ein merksam på:

Røyrleggjararbeid og tilknytning til off. vass- og kloakkanlegg skal meldast til kommuneingeniøren.

Dei godtekne teikningar og utgreiningar må ikkje endrast eller fråvikast utan at bygningsrådet har gjeve sitt skriftlege løyve.

NB! Byggearbeidet må ikkje ta til før pkt. 1., 2. og 5.
er ordna og endeleg byggetillatelse er motteke frå bygningsrådet."

Rett utskrift.

MELAND BYGNINGSRÅD, 27.05.82
for Meland bygningsråd

Jens Helge Bjørndal

No. MAI 1977
1-154

Oppriss
700

M = 1:50

950
SHILL

M. Ø. Storgaard, 19.10.76

Godeke ~~M. Munkvad~~
Sak nr. ~~9082~~
Møland Bygningsråd ~~1562~~

Korrigalind

240

240

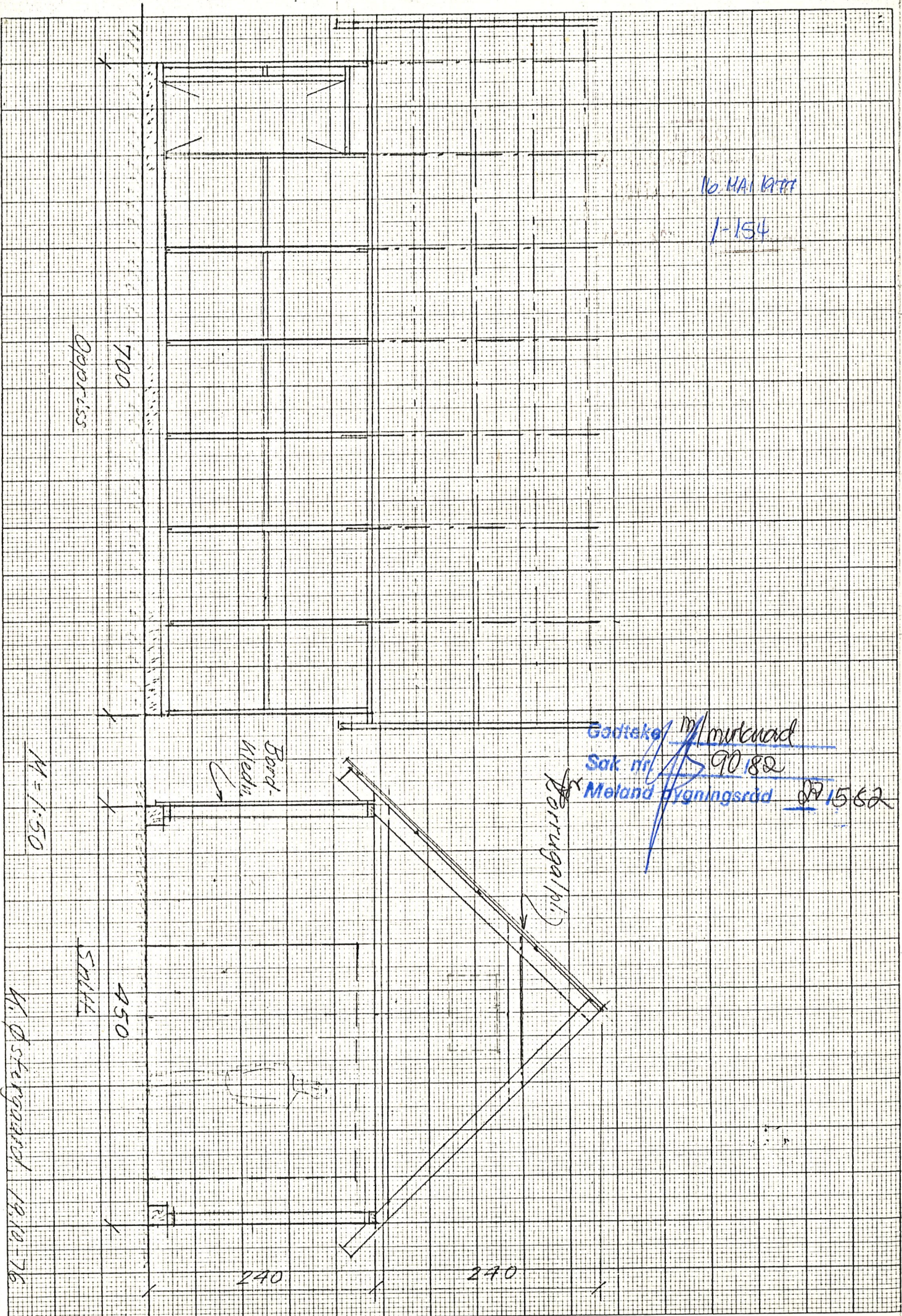

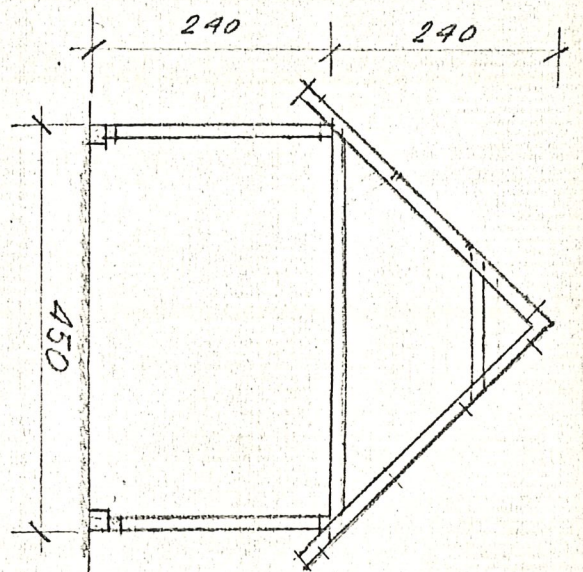
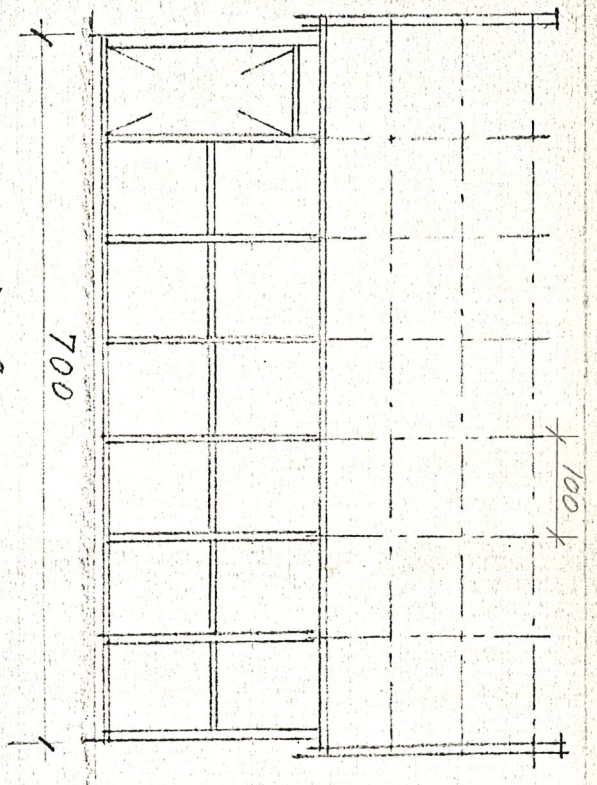

Støtnehøjde som for
Nai hos Scheel

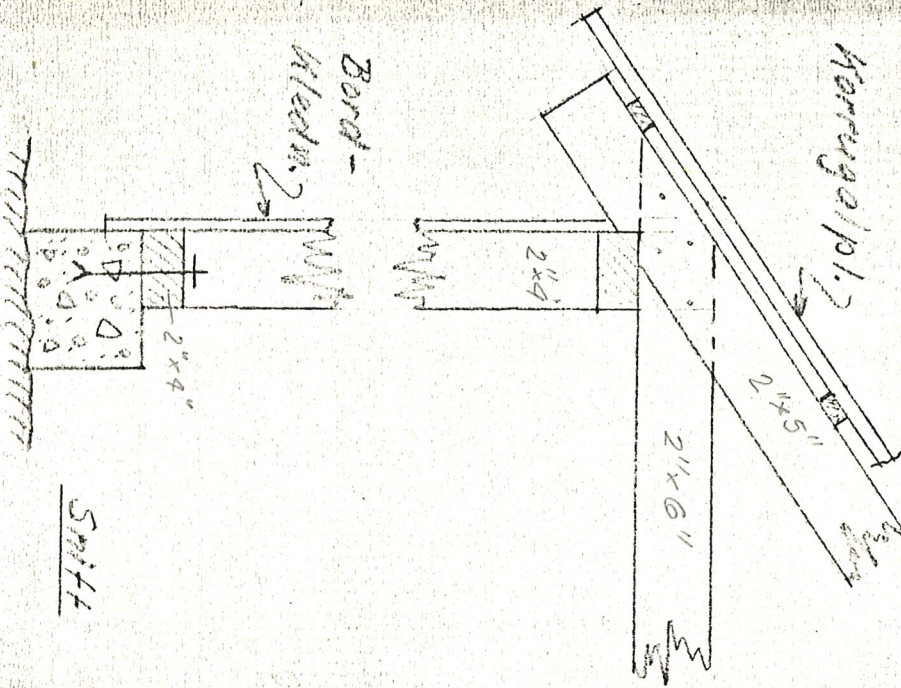

Korsrygelpil?

Bord-
Aledning

Smiff

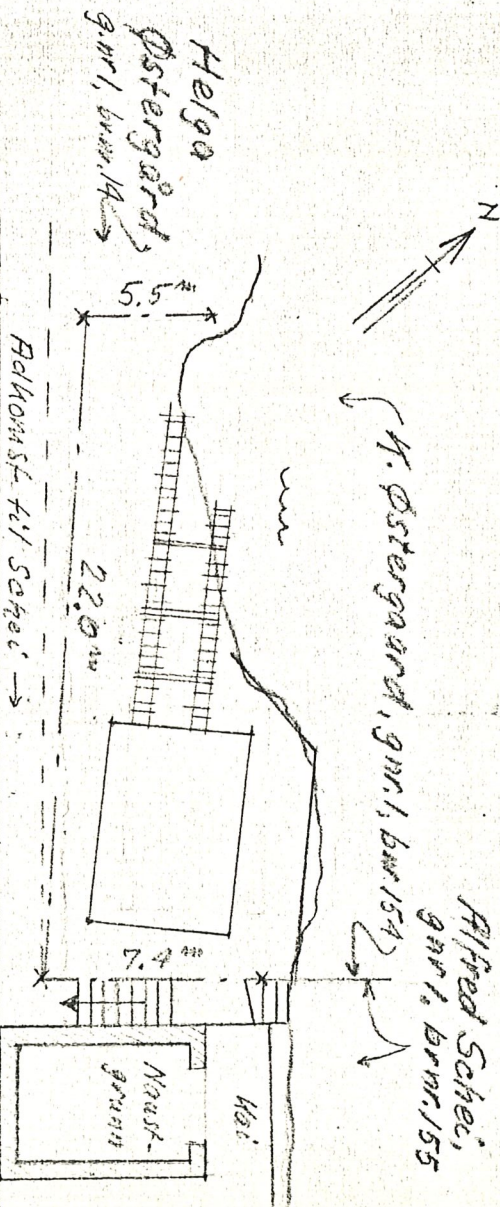

Helga
Østergaard,
g.nr.1, b.nr.14

N. Østergaard, g.nr.1, b.nr.154

Alfred Scheel,
g.nr.1, b.nr.155

Adkomst til Scheel

Jam Holmebjerg g.nr.1, b.nr.73

Sit. plan 1:250

A. Østergaard, 5.9.76
Sivilling, MNMF

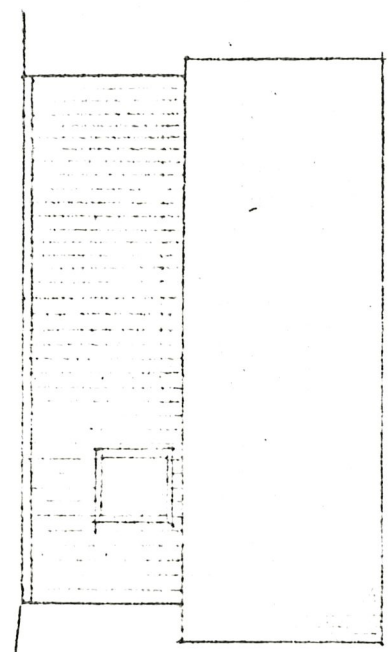
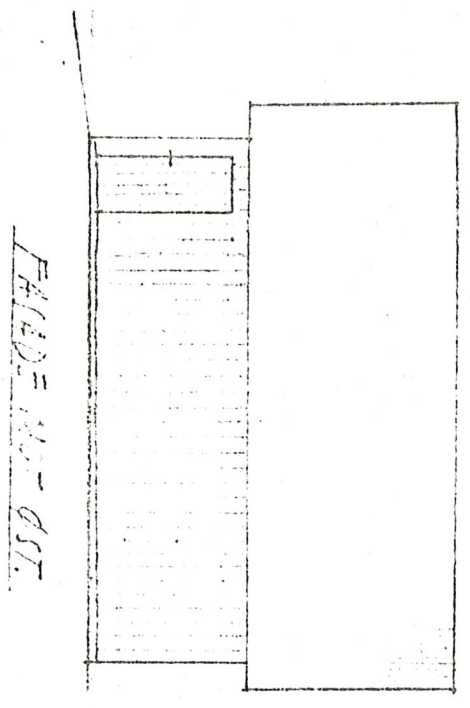
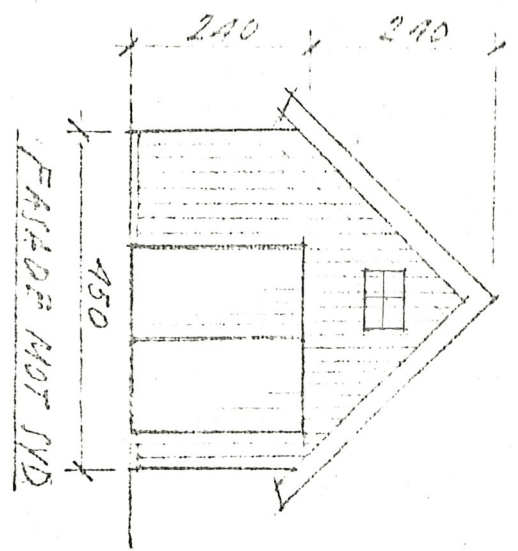
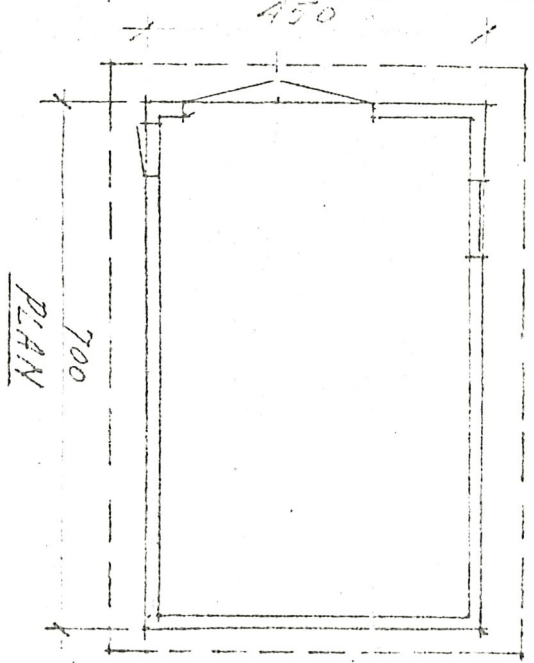

Novot 10³ gull, brwn 153, Flaty

Plan of Fasaden. M=1:100

*More developed
Sovietgenitov AMIF. 5.9.1976*