

E-1



Raglamyrvegen 22  
5536 Haugesund  
Tlf.: +47 52 71 90 30  
E-post: post@eideba.no

www.eideba.no

DENNE TEGNING ER VÅR EIENDOM  
OG KAN IKKE KOPIERES UTEN VÅRT  
SKRIFTLIGE SAMTYKKE

Konsulent  
Adresse  
Postnr./sted  
Telefon  
E-mail

Konsulent  
Adresse  
Postnr./sted  
Telefon  
E-mail

No.	Beskrivelse	Dato

# Meland Ungdomskole

## Planskisse

Prosjekt nr.	20350
Tegning nr.	1919
Tegnet av	FE
Kontr. av	NTS

A002	
Rev. nr.	01

Ark str.	A2
Målestokk	1 : 100

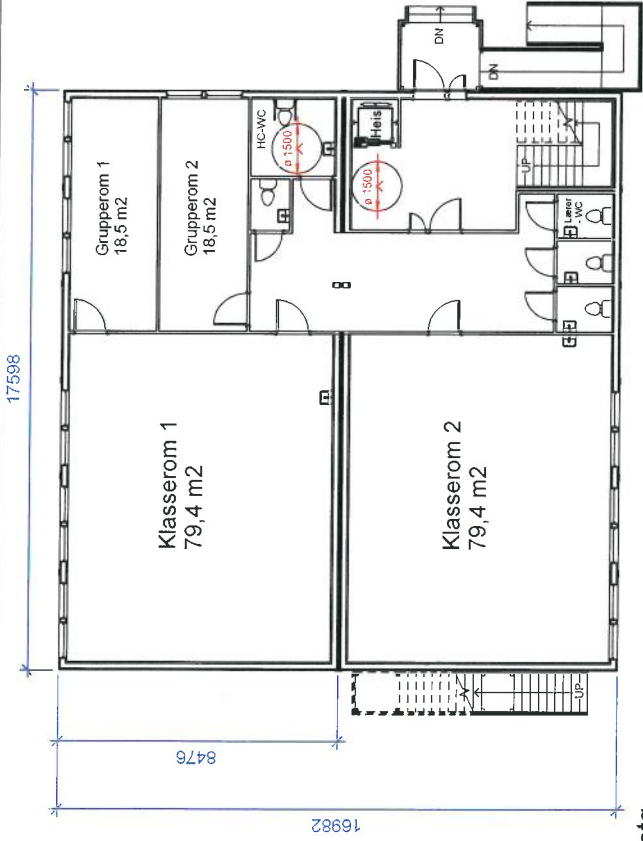

1. etg  
1 : 100

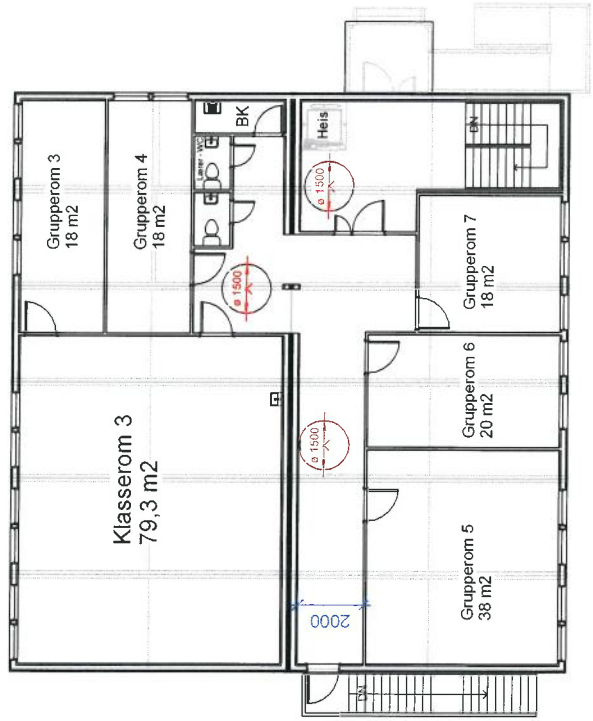

2. etg  
1 : 100

5-2



EIDE BYGG & ANLEGG AS  
 Råglamyrvegen 22  
 5536 Haugesund  
 Tlf.: +47 52 71 90 30  
 E-post: post@eideba.no  
 www.eideba.no

DENNE TEGNING ER VÅR EIENDOM  
 OG KAN IKKE KOPIERES UTEN  
 Vårt SKRIFTLIGE SAMTYKKE

Konsulent  
 Adresse  
 Postnr./sted  
 Telefon  
 E-mail

Konsulent  
 Adresse  
 Postnr./sted  
 Telefon  
 E-mail

Konsulent  
 Adresse  
 Postnr./sted  
 Telefon  
 E-mail

No.	Beskrivelse	Dato

Meland  
 Ungdomskole  
 Alternativ 2

Fasader

Prosjekt nr.	20350
Tegning nr.	1919
Tegnet av	FE
Kontr. av	NTS

A003
Rev. nr. 02
Ark str. A1
Målestokk 1 : 100

Z:\90\1919\1919\20350

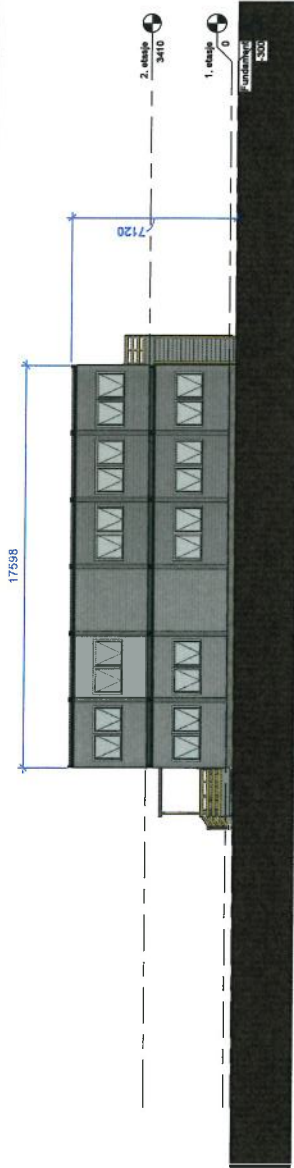

1 Nord 1:100

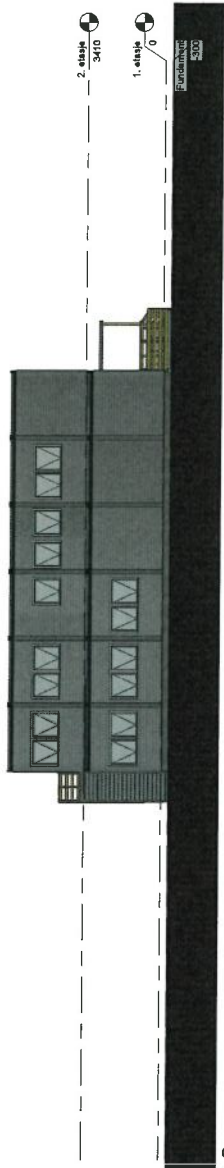

2 Sør 1:100

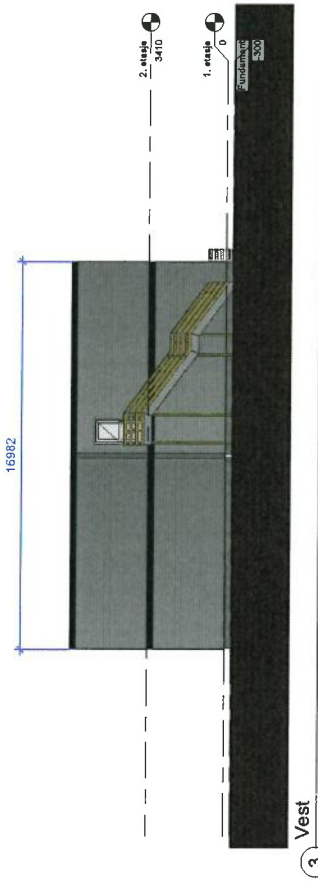

3 Vest 1:100

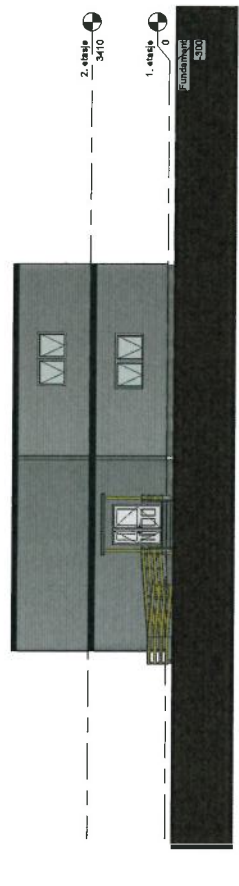

4 Øst 1:100

03



EIDE BYGG & ANLEGG AS

Raglamyrvegen 22  
5536 Haugesund  
Tlf: +47 52 71 90 30  
E-post: post@eideba.no  
www.eideba.no

DENNE TEGNING ER VÅR EIENDOM  
OG KAN IKKE KOPIERES UTEN  
VÅRT SKRIFTLIGE SAMTYKKE

Konsulent  
Adresser  
Postnr./Åsted  
Telefon  
E-mail

Konsulent  
Adresser  
Postnr./Åsted  
Telefon  
E-mail

Konsulent  
Adresser  
Postnr./Åsted  
Telefon  
E-mail

No.	Beskrivelse	Dato
FE - 01		27/03/19
FE - 02		12/04/19

Meland  
Ungdomskole

Alternativ 2

Plan & 3D

Prosjekt nr. 20350  
Tegning nr. 1919  
Tegnet av FE  
Kontr. av NTS

A001  
Rev. nr. 02  
Ark. str. A1  
Målestokk 1 : 100

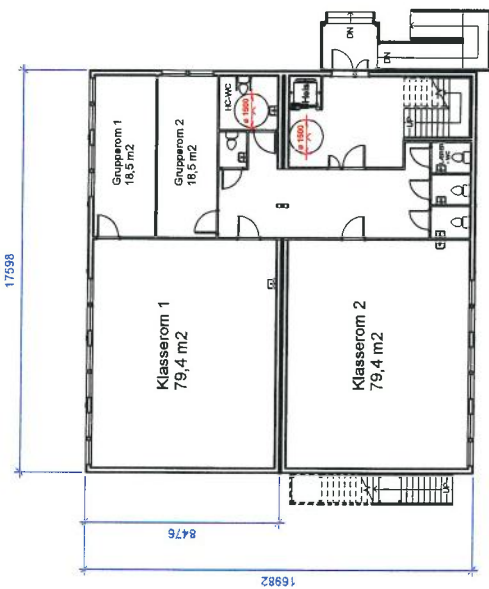

1. etasje  
1 : 100

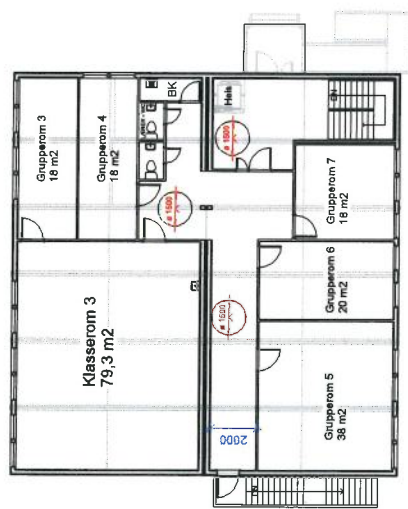

2. etasje  
1 : 100

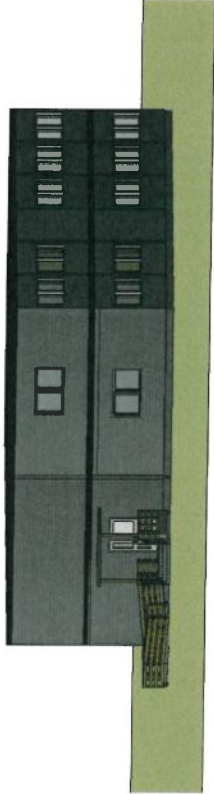

3D 1



3D 2

2905019 11:08:11

E-4

# Snitt YV Meland

