



AS Haugland Vvs  
v/Arnstein Haugland  
Lyngvegen 2  
5914 ISDALSTØ

Referanser:  
Dykkar:  
Vår: 19/1052 - 19/12897

Saksbehandlar:  
Larissa Dahl  
larissa.dahl@meland.kommune.no

Dato:  
07.06.2019

## Trong for opplysningar gbnr 36/60 tilkopling vatn

Kommunen stadfestar å ha motteke dykkar søknad 10.05.19.

### Mottakskontroll

Kommunen har kontrollert søknaden og finn at den ikkje er fullstendig, jf. byggesaksforskrifta (SAK) § 5-4.

Vi ber om at søknaden vert supplert med følgjande dokumentasjon:

1. Det er registrert to hytter på eigedom og anneks. Det er vist på situasjonskart at det skal koplast to hytter og anneks til kommunalt vatn, det må vere spesifisert i søknaden. Det ser slik ut frå søknaden at det skal kun koplast 1 hytte.
2. Vi ser at i 2008 ble det godkjent oppføring av en hytte med tilkopling til kommunalt vatn via privat leidning og montering av slamavskiljar med utslepp til privat kloakkleidning til sjøen. Dette var aldri meldt ferdigstilt. Vi ber om ferdigstillingstidspunktet om hytte nr.1 er tilkopa kommunalt vatn og har slamavskiljar. Kva er dimensjon på avskiljar?
3. Det krevjast søknad om tekniske installasjonar etter PBL i tillegg til sanitærabonnement med erklæring om ansvarsrett og gjennomføringsplan. Søknad om tiltak og utslepp skal nabovarslast.
4. Tilkopling til kommunalt vatn skal skje via private leidningar, då må det leggjast ved samtykkje frå eigar av private VA leidningar, Egil Gripsgård. Se leidningsnett under:

---

#### Postadresse

postmottak@meland.kommune.no  
Postboks 79, 5906 Frekhaug  
Besøksadr: Havnevegen 41 A  
5918 Frekhaug

#### Kontakt

www.meland.kommune.no  
Telefon +47 56 17 10 00  
Telefaks +47 56 17 10 01

Konto 1503 98 36413  
Org.nr. 951 549 770

Kartinfo: [www.nordhordlandskart.no](http://www.nordhordlandskart.no)

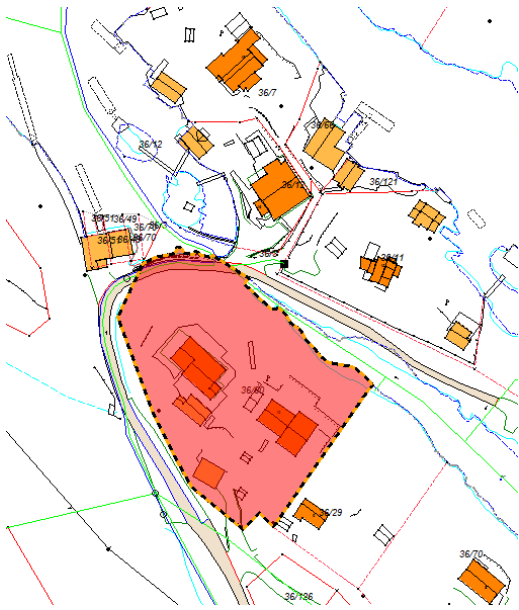

5. Vi legg til grunn at slamavskiljat for hytte nr.1 er ferdigmontert og koplta til eksisterande privat kloakkleidning som går til felles kloakkleidning i sjøen. Vi ber om utgreiing vedr. avløpsløyising for hytte nr.2. Det må vurderast tilkopling til eksisterande privat kloakkleidning via slamavskiljar på 2 m<sup>3</sup> eller felles slamavskiljar for begge hytter og anneks på 4 m<sup>3</sup>. Det må redegjerast om anneks er tenkt koplast på same slamavskiljar som hytte nr.1. Det skal søkjast om utslepp for hytte nr.2 på egen søknadsskjema etter Forureiningslova.
6. Det er registrert at naust/sjøbu på gbnr 36/66 er tilkopla kommunalt vatn. Vi kan ikkje sjå at det er søkt om dette. Vi ber tiltakshavar om utgreiing og gjer merksam på at det må sendast søknad om tilkopling vatn til naust/sjøbu innan 08.06.19. Det skal søkjast om utslepp av grå/svart vatn frå naust/sjøbu om vatn er innlagt.
7. Kommunen ber om at tilleggsinformasjon vert sendt inn samla innan 08.07.19. Dersom informasjonen ikkje er sendt til kommunen innan fristen, vert saka tatt til handsaming ut frå dei opplysningane som ligg i søknaden.

#### Sakshandsamingsfrist

Tidsfristar for sakshandsaming går fram av plan- og bygningslova § 21-7, jf. SAK § 7-1. Tidsfristane vert rekna frå søknaden er komplett og klar for handsaming, jf. SAK § 7-2 (1).

Med helsing

Larissa Dahl  
Konsulent

*Dette dokumentet er elektronisk godkjent og har difor ingen signatur.*

**Mottakarar:**  
AS Haugland Vvs

Lyngvegen 2 5914

ISDALSTØ