

# SITUASJONSKART

Gnr/Bnr: 23/443  
Adresse: Mjærveitvegen 34  
Eigar/sokar: Anne Hilde og Arve Reigstad

Kvalitet: FKB-B

Målestokk: 1:500  
Dato: 22.03.2019

Gjeldande plan: Reguleringsplan  
Planformål: Bustad

Vår referanse: PAS

Sign. ....



- Gjerde
- Usikker eigedomsgrense
- Målt eigedomsgrense
- Bolighus
- Andre bygg

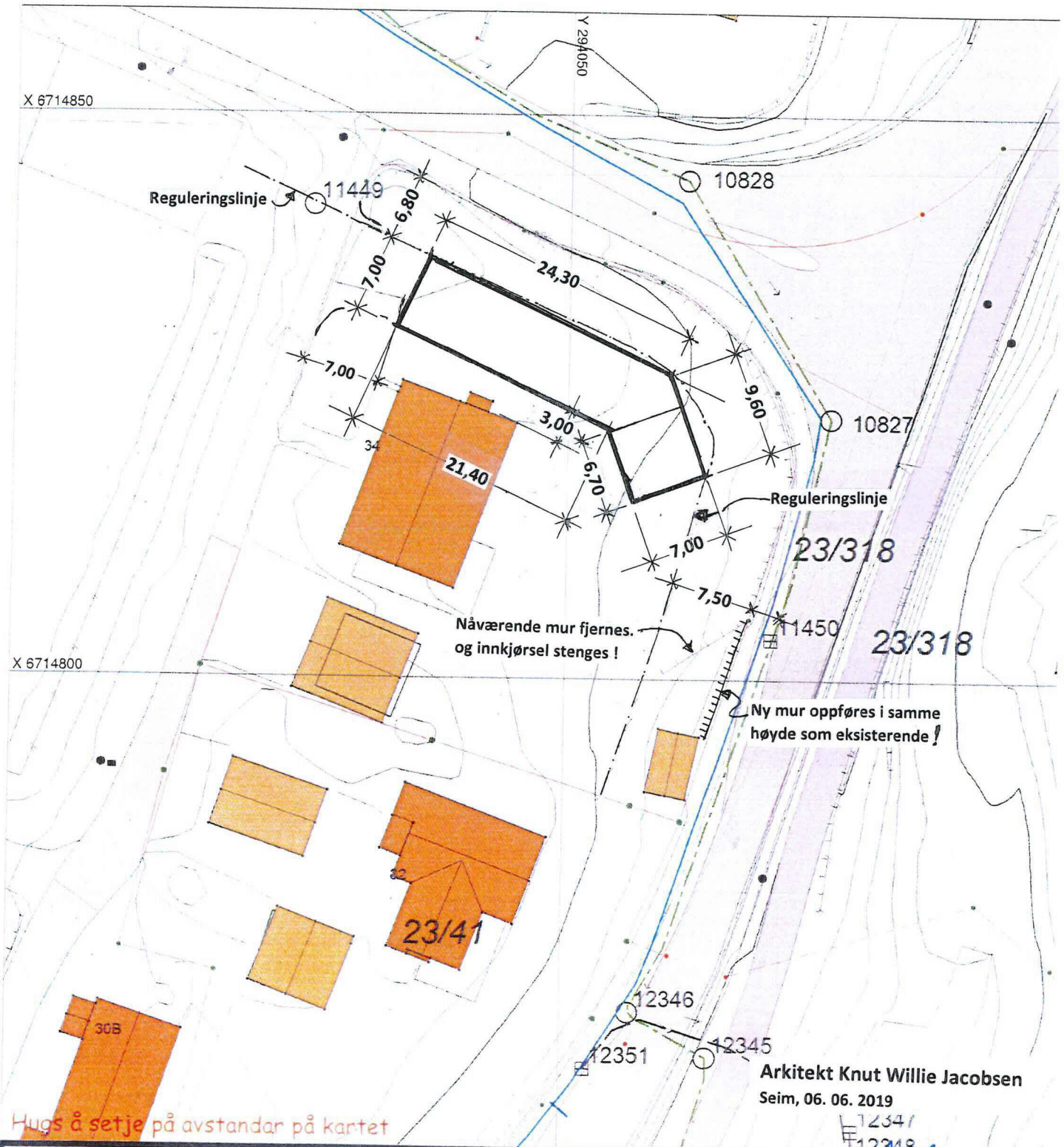

Hugs å setje på avstandar på kartet

Arkitekt Knut Willie Jacobsen  
Seim, 06. 06. 2019

12341  
12348

*Knut Willie Jacobsen 06/06-19*  
Underskrift Situasjonsplan Dato

## SITUASJONSPLAN

Tiltak

E-1

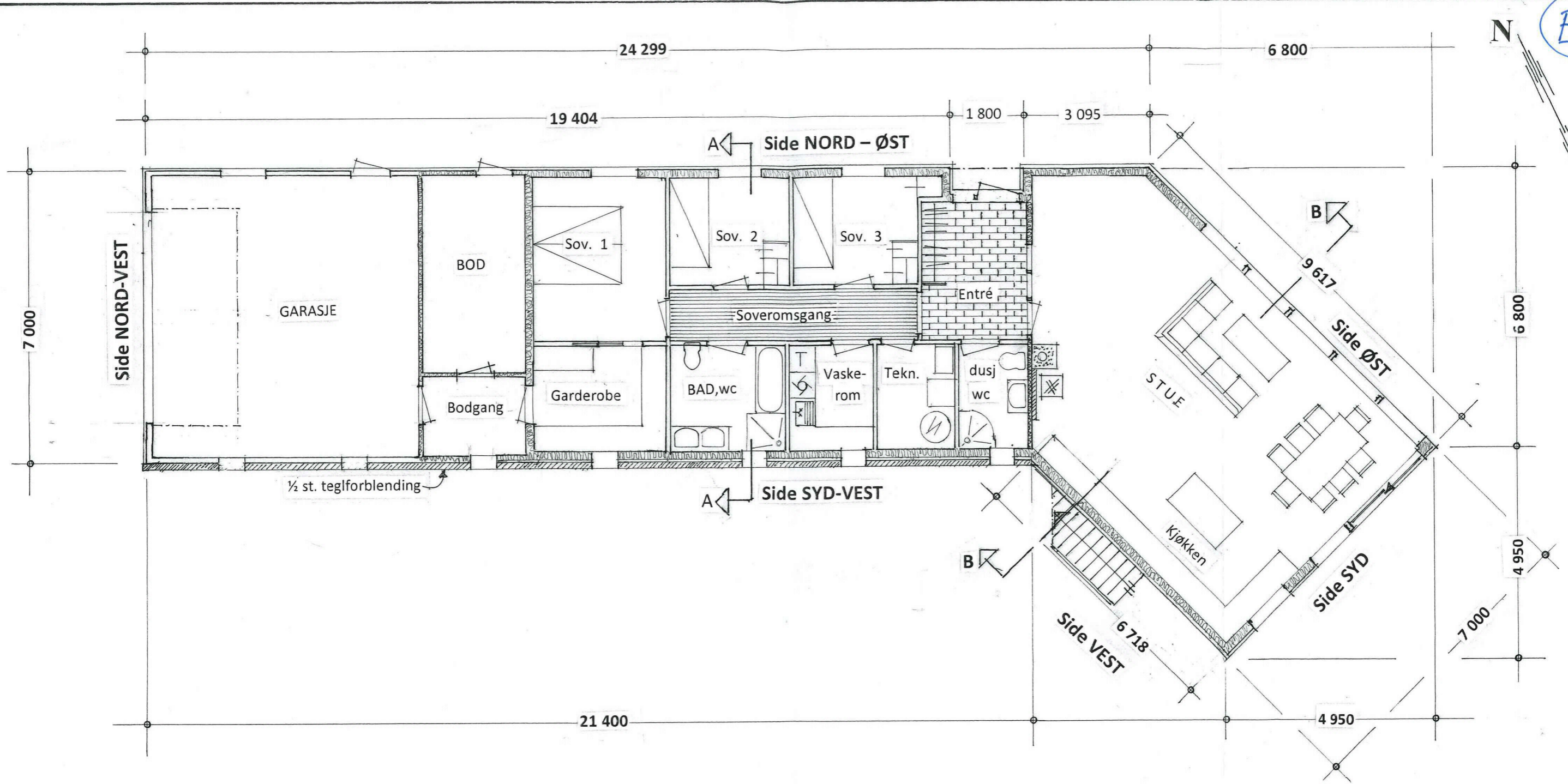

BRUTTO AREAL, BTA = 217 m<sup>2</sup>

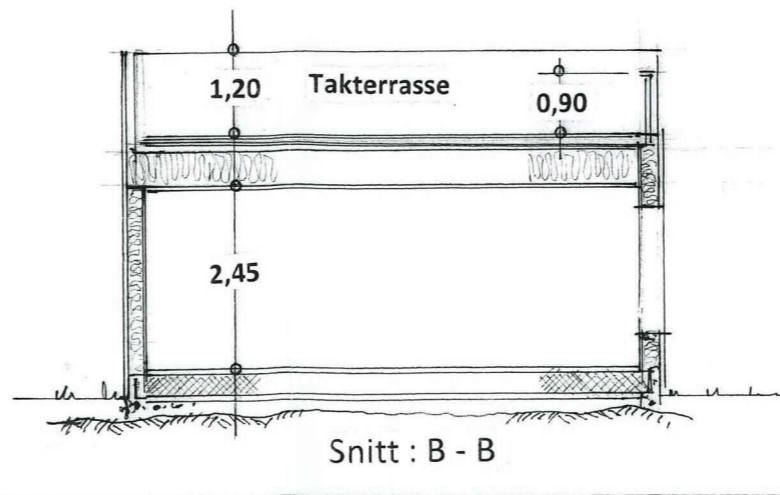
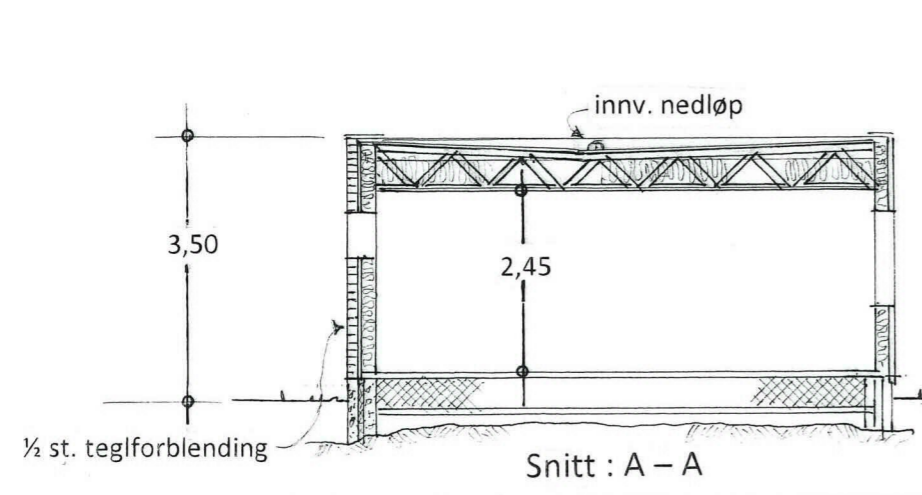

Prosj. bolig for Anne-Hilde – og Arve Reigstad  
 Mjåtveitvegen 34, 5918 FREKHAUG  
 Gnr. 23 , bnr. 443 i Meland kommune  
 Etasjeplan – og Snitt i Mål = 1 : 100  
 Seim, 06. 06. 2019 , Arkitekt Knut Willie Jacobsen

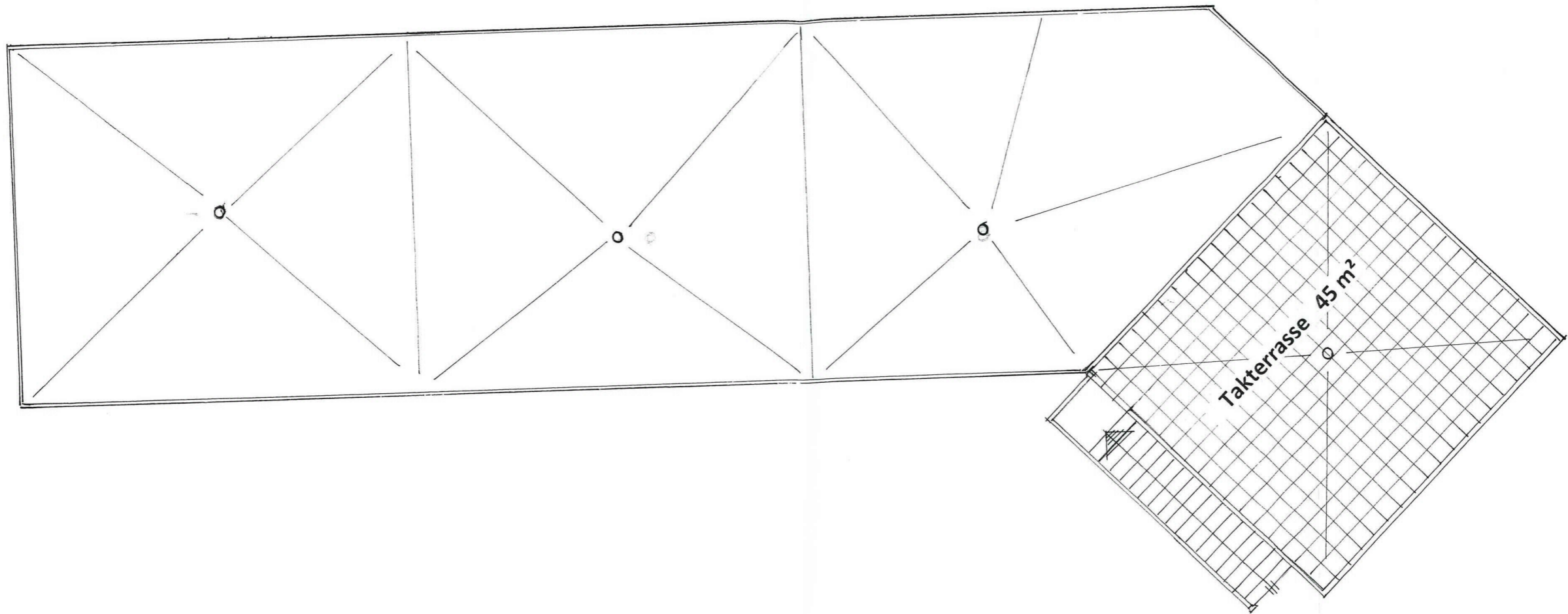

Prosj, bolig for Anne-Hilde – og Arve Reigstad  
Mjåtveitvegen 34 , 5918 Frekhaug  
Gnr. 23 , Bnr. 443 i Meland kommune  
Takplan i Mål = 1 : 100  
Seim , 06. 06. 2019 , Arkitekt Knut Willie Jacobsen

E-3

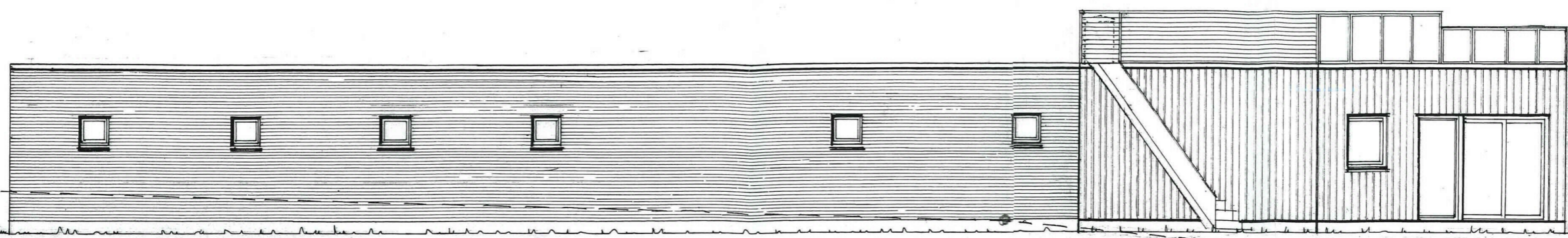

Fasade mot SYD - VEST

Fasade mot VEST

Fasade mot SYD

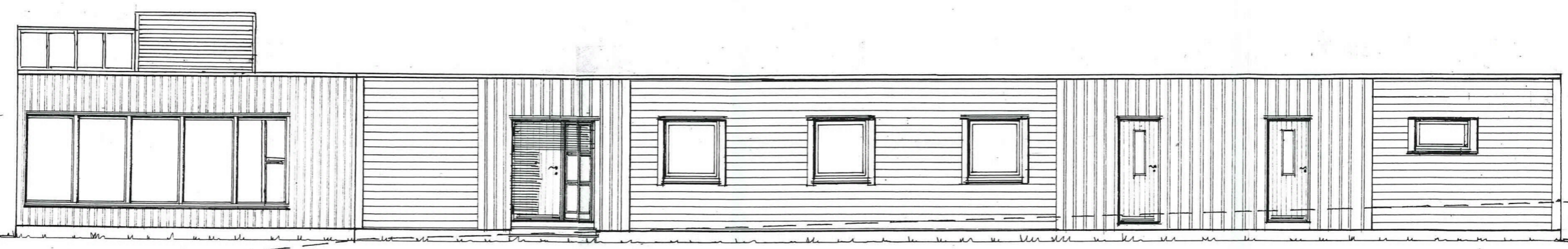

Fasade mot ØST

Fasade mot NORD - ØST

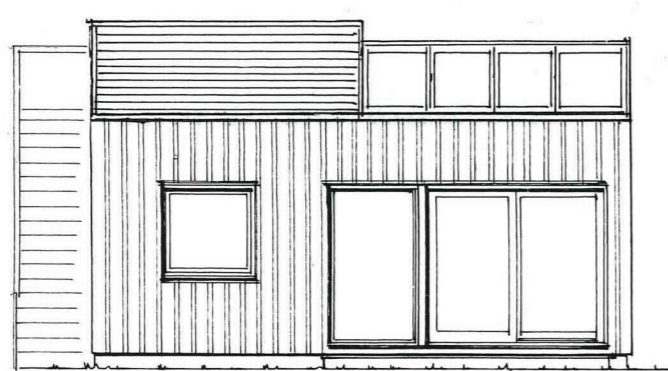

Fasade mot SYD

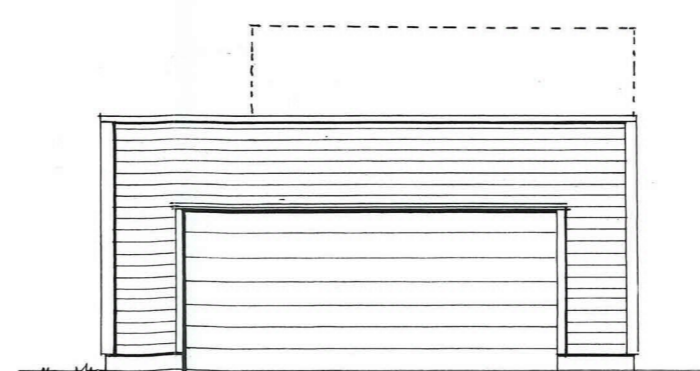

Fasade mot NORD - VEST

Prosj, bolig for Anne-Hilde – og Arve Reigstad  
Mjåtveitvegen 34 , 5918 Frekhaug  
Gnr. 23 , Bnr. 443 i Meland kommune  
Fasader i Mål = 1 : 100

Seim , 06. 06. 2019 , Arkitekt Knut Willie Jacobsen

Q-1



Nåv. situasjon , sett mot SYD . Gulvnivå i overetasjen blir ca. 0,3m. lavere enn det bestående hus.



Nåv- situasjon , sett mot VEST

Kjellergulv i det prosj. hus - vil ligge ca. 0,3 lavere enn i det bestående hus.

**Gnr. 23, bnr. 443 i Meland kommune . Foto av dagens situasjon.**

Seim, 04. 04. 2019 , Arkitekt Knut Willie Jacobsen