

Justert plan for geovekstprosjektet Nordhordland 2018

Status: Alle geovekstavtalar er signert, og kopi av avtale og underskrifter er sendt til partane. Dei innkomne tilboda i anbodskonkurransen er vurdert, og prosjektet er tildelt Cowi AS som leverte det beste tilbudet basert på kriteria pris, kompetanse og kvalitet, og gjennomføringsevne. Flyfotografering og laserskanning er i fullført. Meir informasjon om den vidare gangen i prosjektet kan de finne på [nettsidene til statens kartverk Bergen](#).

Ettersom geovekstavtalen er basert på kalkyletal (plan) vert økonomien justert etter det vinnande tilbudet i anbodskonkurransen. Sender difor ut justert plan til partane i prosjektet til informasjon. I tabell 2, 3 og 4 står **Plan** (kalkyletal brukt i geovekstavtalen) i venstre kolonne medan **Justert plan** (økonomi justert etter vinnande tilbud) står i høgre kolonne. Det er tabell 3 og 4 som viser partane si innbetalingsoversikt og det er tala i justert plan som viser kva parten skal betale. Vi ber partane ta kontakt med Haso Bradaric (32 11 87 38, Haso.Bradaric@kartverket.no) dersom det er trong for å justere føreslåtte innbetalingsoversikt.

Arealet for laserskanning (prosjektkart 2) er utvida noko etter avtaleinngåing. Ei ny kostnadsdeling for aktivitetane knytt til laser av avtalt med dei involverte partane, Statens Vegvesen og Lindås kommune, sjå tabell 3.

Grunna ny versjon av vårt økonomisystem er fargane og til dels oppsettet av tabellane noko annleis enn tabellane i geovekstavtalen.

Prosjektkart 1: FKB/orto

Prosjektkart 2: Laser 5 pkt.

Tabell 1: Prosjektdata – justert plan

Tabell 2: Prosjektøkonomi kostnad– justert plan

Tabell 3: Finansiering fylkespartar og samandrag E-verk og kommunar – justert plan

Tabell 4: Fordeling kommunar – justert plan

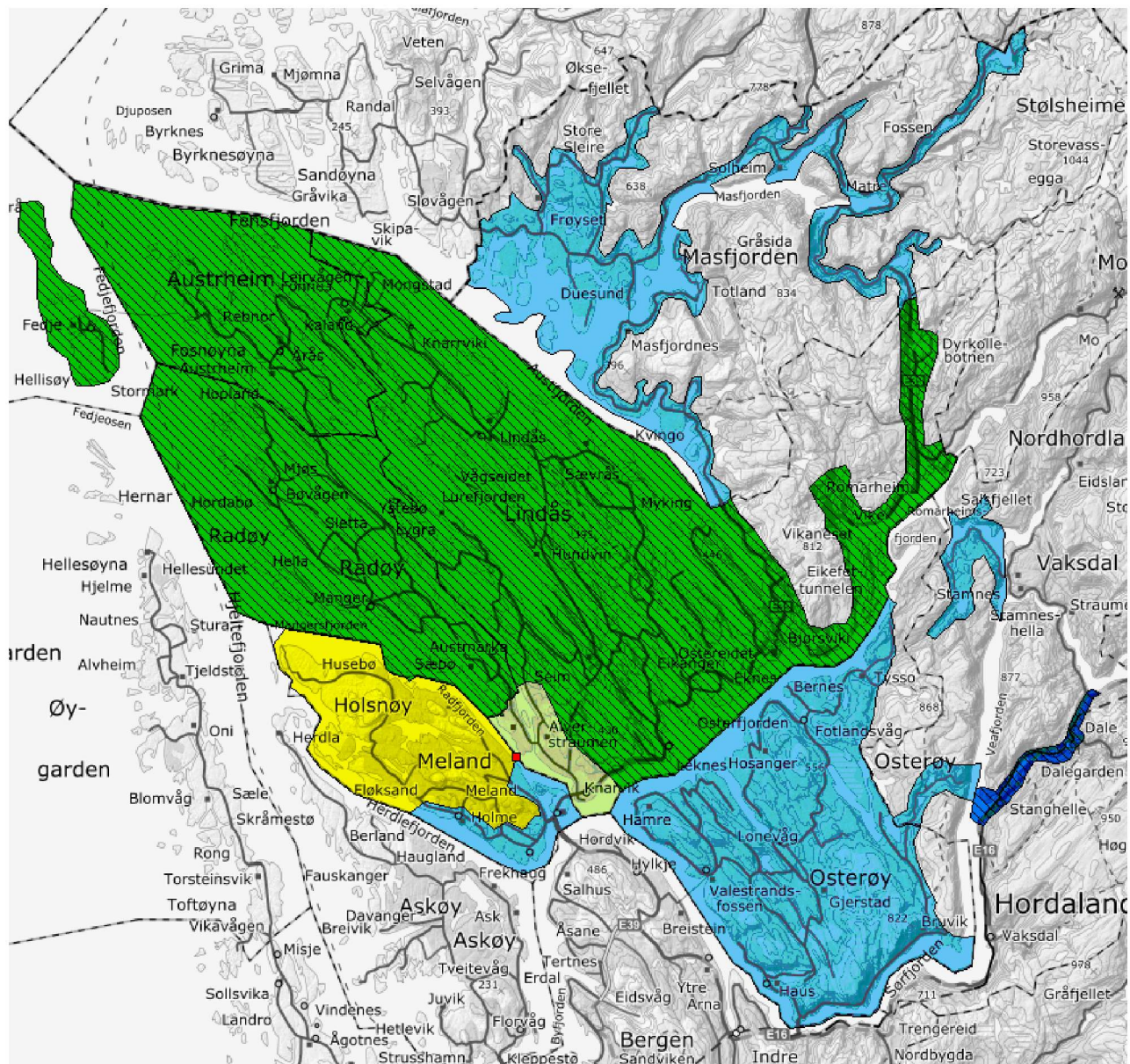

Prosjektkart 1: FKB/orto. Grøne områder: nykonstruksjon FKB-B. Blå: ajourføring av FKB-B frå 2012 og 2015. Gul: kun ortofoto. Skråskravur: i desse område skannar NDH 5 pkt laser i 2018.

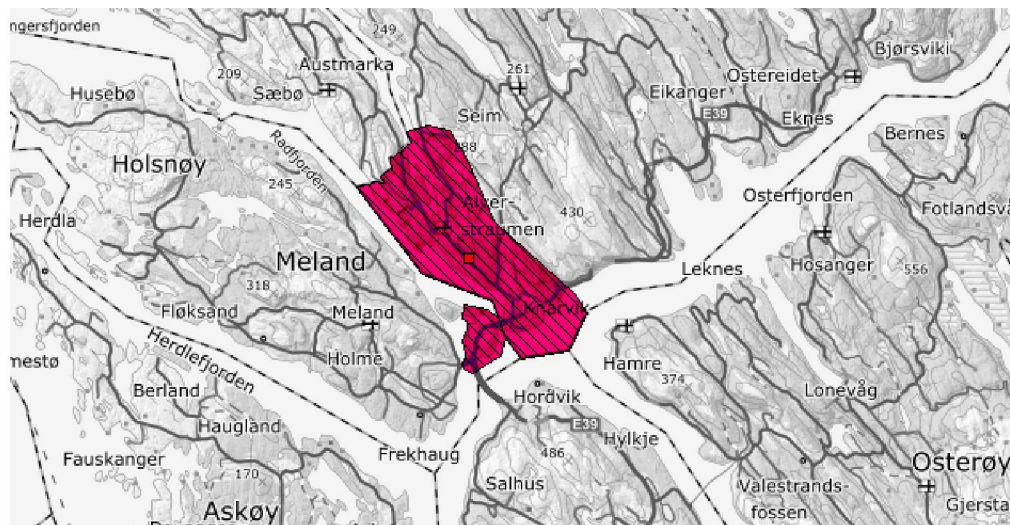

Prosjektkart 2: Laser 5 pkt. Eit mindre areal (1,6 km²) er supplert på Flatøy etter tildeling etter ønske frå Statens Vegvesen.

Tabell 1: Prosjektdata – justert plan

Parter (Justert Plan)			Gruppe	Kode	Kontaktperson	Epost	Kundenr	Fakturaref	LACF				
Statens vegvesen Region Vest Flere E-verk Flere kommuner			V	SVHO E00 K00	Jan Ove Stadheim	jan.stadheim@vegvesen.no	1 000 340		100 377				
Statens kartverk Bergen			S	SKBER	Anne Lien	anne.lien@kartverket.no							
Telenor Norge AS			T	T	Alf Ove Lindås	geodata@telenor.com	1 000 366		100 687				
Fylkesmannen i Hordaland, landbruksavdelinga			L	FMLAHO	Trond Rolland	fmhotro@fylkesmannen.no	1 002 105		100 378				
Bane NOR SF			B	JBV	Tore Furru	tore.furru@banenor.no	1 004 866	30260/204915/H	100 689				
Kommuner i Prosjektet (Justert Plan)			Gruppe	Kode	Kontaktperson	Epost	Kundenr	Fakturaref	LACF				
Vaksdal kommune			K	K1251	Tone Dale	Tone.Dale@vaksdal.kommune.no	1 001 425		100 367				
Osterøy kommune			K	K1253	Kjell Rune Strandal	Kjell.Rune.Strandal@osteroy.kommune.no	1 001 427		100 369				
Meland kommune			K	K1256	Anngunn Marie Gullbrå	anngunn.gullbra@meland.kommune.no	1 001 428		100 370				
Radøy kommune			K	K1260	Kjartan Medaas	kjartan.medaas@radoy.kommune.no	1 001 430		100 372				
Lindås kommune			K	K1263	Tommy Veland	tve@lindas.kommune.no	1 002 090		100 373				
Austrheim kommune			K	K1264	Alf Kvant	alf.kvant@austrheim.kommune.no	1 002 124		100 374				
Fedje kommune			K	K1265	Øyvind Tolleshaug	oyvind.tolleshaug@fedje.kommune.no	1 002 125		100 375				
Masfjorden kommune			K	K1266	Kjersti Furnes Soltvedt	k.f.soltvedt@masfjorden.kommune.no	1 002 126		100 376				
Data hentet fra angitt kolonne i Gdata arket													
Arealer og verdier for kalkyle og kostnadsdeling			E	F	G	H	I	J	K	L	M	N	
Kommuner - justert plan							FKB-B Ajourføring	FKB-B Nykonstr	Laser 5 pkt	Orto (B)	OmløpKost	AR5	
Vaksdal	1251	BKK					29,4	-	-	37,9	39 360,7	-	
Osterøy	1253	BKK					203,3	-	-	259,4	14 034,1	-	
Meland	1256	BKK					14,8	-	1,6	128,2	5 092,1	-	
Radøy	1260	BKK					-	105,7	-	209,9	6 129,6	-	
Lindås	1263	BKK					-	341,4	17,6	488,7	26 128,2	445,2	
Austrheim	1264	BKK					-	54,9	-	162,0	3 165,6	-	
Fedje	1265	BKK					-	8,5	-	26,2	510,0	-	
Masfjorden	1266	BKK					119,3	-	-	181,3	30 584,0	91,5	
SUM			-	-	-	-	366,8	510,5	19,2	1 493,6	125 004,2	536,6	
Everk i Prosjektet (Justert Plan)			Gruppe	Kode	Kontaktperson	Epost	Kundenr	Fakturaref	LACF				
BKK AS			E	BKK	Ole-Magnus Dybwad	Ole-Magnus.Dybwad@bkk.no	1 001 928	3 026	100 690				
Arealer og verdier for kalkyle og kostnadsdeling			D	E	F	G	H	I	J	K	L	M	N
E-verk - Justert Plan			E-verk (kode)					FKB-B Ajourførin	FKB-B Nykonstr	Laser 5 pkt	Orto (B)	OmløpKost	AR5
BKK AS			BKK	-	-	-	-	366,8	510,5	19,2	1 493,6	125 004,2	536,6
SUM			-	-	-	-	366,8	510,5	19,2	1 493,6	125 004,2	536,6	

Tabell 1: Prosjektøkonomi kostnad– justert plan

102148		LACHHO81 NORDHORDLAND 2018		PLAN					JUSTERT PLAN					AVVIK
Kostnads	Aktivitet	Utfør.	Enhet	Kostnad		Timer	SUM	SUM pr	Kostnad		Timer	SUM	Sum pr.	Plan - JustPlan
gruppe	Beskrivelse	etat	Enhet	Ant.	Pris	640	kr	Kost.gr	Ant.	Pris	Timer	kr	Kost.gr	
Prosj.adm.	Prosjektledelse	S	timer			485,0	310 400	320 400			485,0	310 400	320 910	
	Div. utgifter	Firma	Antatt	1,0	7 000		7 000		1,0	7 250		7 250		-250
	Div. utgifter	Firma	Antatt	1,0	3 000		3 000		1,0	3 000		3 000		
	Div. utgifter (annonse)	Firma	Antatt	1,0					1,0	260		260		-260
	Betalit - se Bilagsoversikt	Firma	BILAG											
Grunnlag foto	Signalere eksisterende kjempunkt	Firma	Ant pkt	152,0	1 500		228 000	515 250	63,0	1 875		118 125	278 875	109 875
	Boltsette og signalere nye punkt	Firma	Ant pkt	43,0	1 750		75 250		28,0	2 000		56 000		19 250
	Måling og beregning av nye punkt	Firma	Ant Pkt	43,0	2 750		118 250		28,0	2 625		73 500		44 750
	Opsjon ekstra kontr.pkt fra KVBN signale	Firma	Ant Pkt	25,0	1 250		31 250		25,0	1 250		31 250		
	Opsjon ekstra kontr.pkt fra KVBN ev. sig	Firma	Ant Pkt	25,0	2 500		62 500			2 625				62 500
Foto GSD 10	Flyfotografering	Firma	Strkm	1449,0	1 113		1 612 013	1 674 513	1269,1	781		991 484	1 108 359	620 528
	Flyplan	Firma	Pr. stk	1,0	12 500		12 500		1,0	29 375		29 375		-16 875
	Opsjon ekstra tilflying	Firma	Pr. stk	1,0	50 000		50 000		1,0	87 500		87 500		-37 500
Innlegging i DSA	Innlegging av flyfoto i DSA	S	Timer			4,0	2 560	2 560			4,0	2 560	2 560	
AT 10	Aerotriangulering	Firma	modeller	3750,7	63		234 419	234 419	2206,0	34		74 453	74 453	159 966
Kontroll AT	Kontroll Aerotriangulering	S	Timer			20,0	12 800	12 800			20,0	12 800	12 800	
Foto GSD 25 - Omlep	Geovekst sin andel av fotokostnader	Firma	Beløp	1,0	125 004		125 004	125 004	1,0	125 004		125 004	125 004	
Periodisk AR5	Periodisk ajourhold av AR5	Firma-L	km²	536,6	1 100		590 278	590 278	536,6	1 100		590 278	590 278	
Konstr B Ajouf Vaksdal	Ajourføring FKB-B inkl. opsjoner i teknisk s	Firma	Pr. bygg	49,0	239		11 717	23 402	49,0	668		32 735	47 555	-21 018
	Ajourføring terrengmodell	Firma	km²	21,5	225		4 838		21,5	338		7 256		-2 419
	Opsjon FKB høydekurver sammenpasset m	Firma	km²	29,4	213		6 248		29,4	206		6 064		184
	Opsjon bygningsendring utover oppgitt anta	Firma	Pr. bygg	6,0	100		600		6,0	250		1 500		-900
Konstr B Ajouf Osterøy	Ajourføring FKB-B inkl. opsjoner i teknisk s	Firma	Pr. bygg	801,0	186		148 766	247 709	801,0	514		411 804	547 348	-263 038
	Ajourføring terrengmodell	Firma	km²	203,3	225		45 743		203,3	338		68 614		-22 871
	Opsjon FKB høydekurver sammenpasset m	Firma	km²	203,3	213		43 201		203,3	206		41 931		1 271
	Opsjon bygningsendring utover oppgitt anta	Firma	Pr. bygg	100,0	100		10 000		100,0	250		25 000		-15 000
Konstr B Ajouf Meland	Ajourføring FKB-B inkl. opsjoner i teknisk s	Firma	Pr. bygg	458,0	149		68 351	79 926	458,0	415		189 852	210 650	-121 502
	Ajourføring terrengmodell	Firma	km²	14,8	225		3 330		14,8	338		4 995		-1 665
	Opsjon FKB høydekurver sammenpasset m	Firma	km²	14,8	213		3 145		14,8	206		3 053		93
	Opsjon bygningsendring utover oppgitt anta	Firma	Pr. bygg	51,0	100		5 100		51,0	250		12 750		-7 650
Konstr B nykonstr Radøy	Nykonstr FKB-B inkl. opsjoner og ajourførin	Firma	km²	105,7	3 023		319 503	346 865	105,7	3 531		373 257	385 507	-63 754
	Opsjon FKB høydekurver sammenpasset m	Firma	km²	105,7	213		22 461		105,7					22 461
	Opsjon bygningsendring utover oppgitt anta	Firma	Pr. bygg	49,0	100		4 900		49,0	250		12 250		-7 350
Konstr B nykonstr Lindås	Nykonstr FKB-B inkl. opsjoner og ajourførin	Firma	km²	341,4	2 365		807 249	891 396	341,4	2 762		943 062	972 062	-135 813
	Opsjon FKB høydekurver sammenpasset m	Firma	km²	341,4	213		72 548		341,4					72 548
	Opsjon bygningsendring utover oppgitt anta	Firma	Pr. bygg	116,0	100		11 600		116,0	250		29 000		-17 400
Konstr B nykonstr Austevoll	Nykonstr FKB-B inkl. opsjoner og ajourførin	Firma	km²	54,9	3 324		182 472	197 038	54,9	3 883		213 171	220 421	-30 699
	Opsjon FKB høydekurver sammenpasset m	Firma	km²	54,9	213		11 666		54,9					11 666
	Opsjon bygningsendring utover oppgitt anta	Firma	Pr. bygg	29,0	100		2 900		29,0	250		7 250		-4 350
Konstr B nykonstr Fedje	Nykonstr FKB-B inkl. opsjoner og ajourførin	Firma	km²	8,5	4 380		37 226	39 633	8,5	5 116		43 489	44 989	-6 263
	Opsjon FKB høydekurver sammenpasset m	Firma	km²	8,5	213		1 806		8,5					1 806
	Opsjon bygningsendring utover oppgitt anta	Firma	Pr. bygg	6,0	100		600		6,0	250		1 500		-900
Konstr B Ajouf Masfjorden	Ajourføring FKB-B inkl. opsjoner i teknisk s	Firma	Pr. bygg	341,0	200		68 162	124 655	341,0	567		190 069	265 689	-121 908
	Ajourføring terrengmodell	Firma	km²	119,3	225		26 843		119,3	338		40 264		-13 421
	Opsjon FKB høydekurver sammenpasset m	Firma	km²	119,3	213		25 351		119,3	206		24 606		746
	Opsjon bygningsendring utover oppgitt anta	Firma	Pr. bygg	43,0	100		4 300		43,0	250		10 750		-6 450
Kontrollarbeid FKB-B	Innhaldskontroll Vaksdal	S	timer			20,0	12 800	136 960			20,0	12 800	136 960	
	Innhaldskontroll Osterøy	S	timer			37,0	23 680				37,0	23 680		
	Innhaldskontroll Meland	S	timer			15,0	9 600				15,0	9 600		
	Innhaldskontroll Radøy	S	timer			25,0	16 000				25,0	16 000		
	Innhaldskontroll Lindås	S	timer			37,0	23 680				37,0	23 680		
	Innhaldskontroll Austheim	S	timer			25,0	16 000				25,0	16 000		
	Innhaldskontroll Fedje	S	timer			20,0	12 800				20,0	12 800		
	Innhaldskontroll Masfjorden	S	timer			35,0	22 400				35,0	22 400		
Databaseredigering	Kontroll og redigering	S	timer			200,0	128 000	189 440			200,0	128 000	189 440	
	Innsyning og leveranse FKB-B	S	timer			96,0	61 440				96,0	61 440		
Ortofoto 10	Ortofotoproduksjon fra GSD10-foto	Firma	Bilder	3853,7	81		313 113	590 895	2256,0	54		121 260	313 675	191 853
	Opsjon Spesielttilpasset leveranse til Norka	Firma	pris	7,0	9 375		65 625		7,0	9 375		65 625		
	Opsjon Spesielttilpasset leveranse til Wimm	Firma	pris	1,0	37 500		37 500		1,0	18 750		18 750		18 750
	Tillegg for leveranse av FULLE bilder	Firma	Bilder	3853,7	19		72 257		2256,0	3		5 640		66 617
	Opsjon rektifiserte bilder	Firma	Bilder											
	Kontroll	S	timer			160,0	102 400				160,0	102 400		
Ortofoto 10	Leveranse og sluttkontroll	S	timer			100,0	64 000	64 000			100,0	64 000	64 000	
OPSJON Kontrollflater	Etablering og innmåling av kontrollflater	Firma	stk	3,0	3 750		11 250	22 500	3,0	4 375		13 125	13 125	-1 875
	Etablering og innmåling av kontrollprofil	Firma	stk	3,0	3 750		11 250							11 250
OPSJON LAS Lindås	Laserskanning min 5 pkt/m2	Firma	km²	17,6	3 875		68 200	76 315	19,2	12 500		240 000	282 625	-171 800
	Flyplan laserskanning	Firma	stk	1,0	1 875		1 875		1,0	24 375		24 375		-22 500
	Etabl hkurver fra LAS data sampan m FKB-	Firma	km²	17,6	213		3 740		19,2	625		12 000		-8 260
	Foreløpig leveranse autoklassifiserte data	Firma	Fast pris	1,0	2 500		2 500		1,0	6 250		6 250		-3 750
OPSJON Kontrollerarbeid	Kontroll og leveranse laserdata	S	time			20,0	12 800	12 800			20,0	12 800	12 800	
	Prosjektets totalokostnader (rad 601)						SUM	6 518 758			SUM	6 220 086	6 220 086	298 672

Tabell 2: Finansiering fylkespartar og samandrag E-verk og kommunar – justert plan. E-verk (E00)=100 % BKK. Oversikt over partskodar i tabell 1

102 148	LACHHO81 NORDHORDLAND 2018								102 148	LACHHO81 NORDHORDLAND 2018															
Kostnads gruppe	PLAN - KOSTNADSDELING								JP - KOSTDELING	JP - PARTSKOST															
	SV-HO	E00	K00	SKBER	T	FMLAHO	JBV		SV-HO	E00	K00	SKBER	T	FMLAHO	JBV	SV-HO	E00	K00	SKBER	T	FMLAHO	JBV			
Prosj.adm.	15,0	16,0	20,0	20,0	16,0	16,0	0,5	100,5	320 400	47 821	47 821	63 761	63 761	47 821	47 821	1 594	320 910	47 897	47 897	63 863	63 863	47 897	47 897	1 597	
Grunnlag foto	16,0	8,0	42,0	21,0	8,0	5,0	0,5	100,5	515 250	82 030	41 015	215 328	107 664	41 015	25 634	2 563	515 278	82 030	41 015	215 328	107 664	41 015	25 634	2 563	
Foto GSD 10	16,0	8,0	42,0	21,0	8,0	5,0	0,5	100,5	1 674 513	266 589	133 295	699 796	349 898	133 295	83 309	8 331	1 108 359	176 455	88 228	463 195	231 597	88 228	55 142	5 514	
Innlegging i DSA	14,0	8,0	32,0	30,0	8,0	8,0	0,6	100,5	2 560	367	204	815	764	204	13	2 560	367	204	815	764	204	13	2 560		
AT 10	16,0	8,0	42,0	21,0	8,0	5,0	0,5	100,5	234 419	37 320	18 660	97 966	48 983	18 660	11 663	1 166	234 419	37 320	18 660	97 966	48 983	18 660	11 663	1 166	
Kontroll AT	14,0	8,0	32,0	30,0	8,0	8,0	0,5	100,5	12 800	1 783	1 019	4 076	3 821	1 019	64	12 800	1 783	1 019	4 076	3 821	1 019	64	12 800		
Foto GSD 25 - Omløp	6,0	8,0	32,0	28,0	8,0	18,0	0,5	100,5	125 004	7 463	9 951	39 802	34 827	9 951	22 389	622	125 004	7 463	9 951	39 802	34 827	9 951	22 389	622	
Periodisk AR5	3,0	3,0	20,0	11,0	3,0	60,0		100,0	590 278	17 708	17 708	118 056	64 931	17 708	354 167		590 278	17 708	17 708	118 056	64 931	17 708	354 167		
Konstr B Ajourf Vaksdal	16,0	8,0	42,0	21,0	8,0	5,0	3,0	103,0	23 402	3 635	1 818	9 543	4 771	1 818	1 136	682	23 402	3 635	1 818	9 543	4 771	1 818	1 136	682	
Konstr B Ajourf Osterøy	16,0	8,0	42,0	21,0	8,0	5,0		100,0	247 709	39 634	19 817	104 038	52 019	19 817	12 385		247 709	39 634	19 817	104 038	52 019	19 817	12 385		
Konstr B Ajourf Meland	16,0	8,0	42,0	21,0	8,0	5,0		100,0	79 926	12 788	6 394	33 569	16 784	6 394	3 996		79 926	12 788	6 394	33 569	16 784	6 394	3 996		
Konstr B nykonstr Råde	16,0	8,0	42,0	21,0	8,0	5,0		100,0	346 885	55 498	27 749	145 683	72 842	27 749	17 343		346 885	55 498	27 749	145 683	72 842	27 749	17 343		
Konstr B nykonstr Lindås	16,0	8,0	42,0	21,0	8,0	5,0		100,0	891 396	142 623	71 312	374 386	187 193	71 312	44 570		891 396	142 623	71 312	374 386	187 193	71 312	44 570		
Konstr B nykonstr Austrheim	16,0	8,0	42,0	21,0	8,0	5,0		100,0	197 038	31 526	15 763	82 756	41 378	15 763	9 852		197 038	31 526	15 763	82 756	41 378	15 763	9 852		
Konstr B nykonstr Fedje	16,0	8,0	42,0	21,0	8,0	5,0		100,0	39 633	6 341	3 171	16 646	8 323	3 171	1 982		39 633	6 341	3 171	16 646	8 323	3 171	1 982		
Konstr B Ajourf Mastfjorden	16,0	8,0	42,0	21,0	8,0	5,0		100,0	124 655	19 945	9 972	52 365	26 178	9 972	6 233		124 655	19 945	9 972	52 365	26 178	9 972	6 233		
Kontrollarbeid FKB-B	14,0	11,0	28,0	28,0	11,0	8,0	0,5	100,5	136 960	19 079	14 991	38 158	38 158	14 991	10 902	681	136 960	19 079	14 991	38 158	38 158	14 991	10 902	681	
Databaseredigering	8,0	12,0	32,0	28,0	12,0	8,0	0,5	100,5	189 440	15 080	22 620	60 319	52 779	22 620	15 080	942	189 440	15 080	22 620	60 319	52 779	22 620	15 080	942	
Ortofoto 10	16,0	14,0	32,0	14,0	14,0	10,0	0,5	100,5	590 895	94 073	82 314	188 146	82 314	82 314	58 796	2 940	590 895	94 073	82 314	188 146	82 314	82 314	58 796	2 940	
Ortofoto 10	16,0	14,0	32,0	14,0	14,0	10,0	0,5	100,5	64 000	10 189	8 915	20 378	8 915	8 915	6 368	318	64 000	10 189	8 915	20 378	8 915	8 915	6 368	318	
OPSJON Kontrollfater laserskt	6,5	2,8	73,5	9,5	2,8	5,0		100,0	22 500	1 462	619	16 537	2 137	619	1 125		22 500	1 462	619	16 537	2 137	619	1 125		
OPSJON LAS Lindås	6,5	2,8	73,5	9,5	2,8	5,0		100,0	76 315	4 960	2 099	56 092	7 250	2 099	3 816		76 315	4 960	2 099	56 092	7 250	2 099	3 816		
OPSJON Kontrollarbeid laser	6,5	2,8	73,5	9,5	2,8	5,0		100,0	12 800	832	352	9 408	1 216	352	640		12 800	832	352	9 408	1 216	352	640		
									Sum	6 518 758	918 738	557 576	2 447 615	1 276 907	557 576	740 429	19 917	6 220 086	899 393	507 266	2 367 691	1 211 989	507 266	712 027	14 455

VERSICHT		BETALINGSPLAN								JUSTERT BETALINGSPLAN		JUSTERT BETALINGSPLAN							
Kostnad:		6 518 758	918 738	557 576	2 447 615	1 276 907	557 576	740 429	19 917	Kostnad		6 220 086	899 393	507 266	2 367 691	1 211 989	507 266	712 027	14 455
Egeninnsats:		831 360				831 360				Egeninnsats		831 360			831 360				
Kode	A betale	5 241 851	918 738	557 576	2 447 615		557 576	740 429	19 917	Type	A betale	5 008 097	899 393	507 266	2 367 691		507 266	712 027	14 455
NSALG	Bruk ND midler									F	Faktura 2018	14 455							14 455
LACF	Partskonto	479 917	460 000						19 917	F	Faktura 2019	870 000	460 000					50 000	360 000
F	Faktura 2018	879 738	458 738							F	Faktura 2020	1 071 420	439 393					280 000	352 027
F	Faktura 2019	649 429								F	Faktura 2021	177 266						177 266	
F	Faktura 2020	227 576								Fra E-/K-fordeling		2 874 956		507 266	2 367 689				
F	Faktura 2021			557 576	2 447 615					REST		1	0	2		0	0	0	
	Fra E-/K-fordeling	3 005 191																	
	REST	0	0	0	0	0	0	0	0										

Tabell 3: Fordeling kommunar – justert plan. Oversikt over partskodar i tabell 1

102148	LACHHO81 NORDHORDLAND 2018																		
Kostnads gruppe	PLAN - FORDELING KOMMUNER										Sum	PLAN - KOSTNAD PR KOMMUNE							
	K1251	K1253	K1256	K1260	K1263	K1264	K1265	K1266	Sum	K1251		K1253	K1256	K1260	K1263	K1264	K1265	K1266	
Prosj adm	4.1	14.6	9.1	12.2	36.7	8.2	1.9	13.2	100.0	63 761	2 604	9 309	5 801	7 807	23 407	5 200	1 234	8 399	
Grunnlag foto	5.5	14.4	12.4	7.5	22.4	9.0	2.5	26.4	100.0	215 328	11 784	31 067	26 782	16 069	48 208	19 283	5 356	56 778	
Foto GSD 10	5.5	15.9	15.5	9.8	27.9	7.2	2.0	16.2	100.0	699 796	38 239	111 402	108 749	68 742	194 953	50 617	13 704	113 391	
Innlegging i DSA	5.5	15.9	15.5	9.8	27.9	7.2	2.0	16.2	100.0	815	45	130	127	80	227	59	16	132	
AT 10	5.8	17.4	7.8	10.8	30.6	7.9	2.1	17.5	100.0	97 966	5 722	17 061	7 676	10 567	30 008	7 693	2 075	17 185	
Kontroll AT	5.8	17.4	7.8	10.8	30.6	7.9	2.1	17.5	100.0	4 076	238	710	319	440	1 248	320	86	714	
Foto GSD 25 - Omløp	31.5	11.2	4.1	4.9	20.9	2.5	0.4	24.5	100.0	39 802	12 533	4 469	1 621	1 952	8 319	1 008	162	9 738	
Periodisk ARS					83.0			17.0	100.0	118 056					9 319		20 122		
Konstr B Ajouf Vakodal	100.0								100.0	9 543		104 038			97 934				
Konstr B Ajouf Osterøy		100.0							100.0	104 038									
Konstr B Ajouf Meland			100.0						100.0	33 589		33 589							
Konstr B nykonstr Rådeøy				100.0					100.0	145 683			145 683						
Konstr B nykonstr Lindås					100.0				100.0	374 306				374 386					
Konstr B nykonstr Austrheim						100.0			100.0	62 756					82 756				
Konstr B nykonstr Fedje							100.0		100.0	16 646						16 646			
Konstr B Ajouf Masfjorden							100.0		100.0	52 356							52 356		
Kontrollarbeid FK-B	2.0	25.0	11.5	11.9	30.0	6.8	1.4	11.5	100.0	38 158	757	9 555	4 391	4 527	11 439	2 586	527	4 375	
Databaseredigering	2.0	25.0	11.5	11.9	30.0	6.8	1.4	11.5	100.0	60 319	1 197	15 105	6 941	7 157	18 082	4 087	834	6 917	
Ortofoto 10	6.0	17.4	7.7	10.7	30.4	7.9	2.1	17.7	100.0	188 146	11 232	32 721	14 543	20 181	57 262	14 867	4 025	33 306	
OPSJON Kontrollfater laserskann	6.0	17.4	7.7	10.7	30.4	7.9	2.1	17.7	100.0	20 378	1 216	3 544	1 575	2 187	6 202	1 610	436	3 607	
OPSJON LAS Lindås									100.0	18 537					18 537				
OPSJON Kontrollarbeid laser									100.0	58 092					58 092				
									100.0	9 408					9 408				
										2 447 616	96 109	339 111	212 094	286 401	953 712	190 086	45 103	326 999	
Ar	Tekst	Å betale								PLAN - BETALINGSOVERSIKT									
									2 447 616	96 109	339 111	212 094	286 401	953 712	190 086	45 103	326 999		
2 017	Bruk ND midler								211 198		18 486	43 798	30 445	18 670	95 653	1	4 145		
2 017	Partskonto								1 121 500	48 000	160 000	85 000	128 000	468 000	47 500	23 000	162 000		
2 018	Faktura 2018								1 114 917	47 109	160 625	83 296	126 956	467 042	46 933	22 102	160 854		
2 019	Faktura 2019																		
2 020	Faktura 2020																		
2 021	Faktura 2021																		
									0	0	0	0	0	0	0	0	0	0	

102148	LACHHO81 NORDHORDLAND 2018																		
Kostnads gruppe	JUST PLAN - KOMMUNEFORDELING										Sum	JUST PLAN - KOST PR KOMMUNE							
	K1251	K1253	K1256	K1260	K1263	K1264	K1265	K1266	Sum	K1251		K1253	K1256	K1260	K1263	K1264	K1265	K1266	
Prosj adm	4.1	14.6	9.1	12.2	36.7	8.2	1.9	13.2	100.0	63 863	2 608	9 324	5 811	7 819	23 444	5 208	1 236	8 413	
Grunnlag foto	5.5	14.4	12.4	7.5	22.4	9.0	2.5	26.4	100.0	116 545	6 378	16 815	14 496	8 697	26 092	10 437	2 899	30 731	
Foto GSD 10	5.5	15.9	15.5	9.8	27.9	7.2	2.0	16.2	100.0	463 195	25 310	73 737	71 981	45 500	129 039	33 503	9 071	75 053	
Innlegging i DSA	5.5	15.9	15.5	9.8	27.9	7.2	2.0	16.2	100.0	815	45	130	127	80	227	59	16	132	
AT 10	5.8	17.4	7.8	10.8	30.6	7.9	2.1	17.5	100.0	31 114	1 817	5 419	2 438	3 356	9 631	2 443	669	5 452	
Kontroll AT	5.8	17.4	7.8	10.8	30.6	7.9	2.1	17.5	100.0	4 076	238	710	319	440	1 248	320	86	714	
Foto GSD 25 - Omløp	31.5	11.2	4.1	4.9	20.9	2.5	0.4	24.5	100.0	39 802	12 533	4 469	1 621	1 952	8 319	1 008	162	9 738	
Periodisk ARS									100.0	118 056					97 934		20 122		
Konstr B Ajouf Vakodal	100.0								100.0	19 391		19 391							
Konstr B Ajouf Osterøy		100.0							100.0	229 886		229 886							
Konstr B Ajouf Meland			100.0						100.0	88 473		88 473							
Konstr B nykonstr Rådeøy				100.0					100.0	161 913			161 913						
Konstr B nykonstr Lindås					100.0				100.0	400 266				400 266					
Konstr B nykonstr Austrheim						100.0			100.0	92 577					92 577				
Konstr B nykonstr Fedje							100.0		100.0	18 896						18 896			
Konstr B Ajouf Masfjorden							100.0		100.0	111 689							111 689		
Kontrollarbeid FK-B	2.0	25.0	11.5	11.9	30.0	6.8	1.4	11.5	100.0	38 158	757	9 555	4 391	4 527	11 439	2 586	527	4 375	
Databaseredigering	2.0	25.0	11.5	11.9	30.0	6.8	1.4	11.5	100.0	60 319	1 197	15 105	6 941	7 157	18 082	4 087	834	6 917	
Ortofoto 10	6.0	17.4	7.7	10.7	30.4	7.9	2.1	17.7	100.0	99 877	5 962	17 370	7 720	10 718	30 397	7 892	2 137	17 680	
OPSJON Kontrollfater laserskann	6.0	17.4	7.7	10.7	30.4	7.9	2.1	17.7	100.0	20 378	1 216	3 544	1 575	2 187	6 202	1 610	436	3 607	
OPSJON LAS Lindås									100.0	7 678					7 678				
OPSJON Kontrollarbeid laser									100.0	165 336					165 336				
									100.0	7 488					7 488				
										2 367 691	77 453	386 063	205 892	254 346	950 722	161 731	36 969	294 523	
Ar	Tekst	Å betale								JUSTERT BETALINGSPLAN									
									2 367 691	77 453	386 063	205 892	254 346	950 722	161 731	36 969	294 523		
2 017	Bruk ND midler								211 198		18 486	43 798	30 445	18 670	95 653	1	4 145		
2 017	Partskonto								1 082 000	40 000	185 000	82 000	112 000	466 000	33 000	19 000	145 000		
2 018	Faktura 2018								1 074 491	37 453	182 577	80 094	111 901	466 052	33 078	17 968	145 378		
2 019	Faktura 2019																		
2 020	Faktura 2020																		
2 021	Faktura 2021																		
									2	0	0	0	0	0	0	0	0	0	