

SITUASJONSKART

Gnr/Bnr: 23/562
 Adresse: Løypefona 92
 Eigar/søkar: Trine Torpe og Christopher Solberg

Kvalitet : FKB-B

Gjeldande plan : Reguleringsplan
 Planformål : Bustad

Vår referanse: PAS

Sign.

Målestokk: 1:500
 Dato: 08.04.2019





MEI 19.8.2019

KOMMUNE



// — Gjerde
 - - - Usikker eigedomsgrense
 — Målt eigedomsgrense

 Bolighus
 Andre bygg

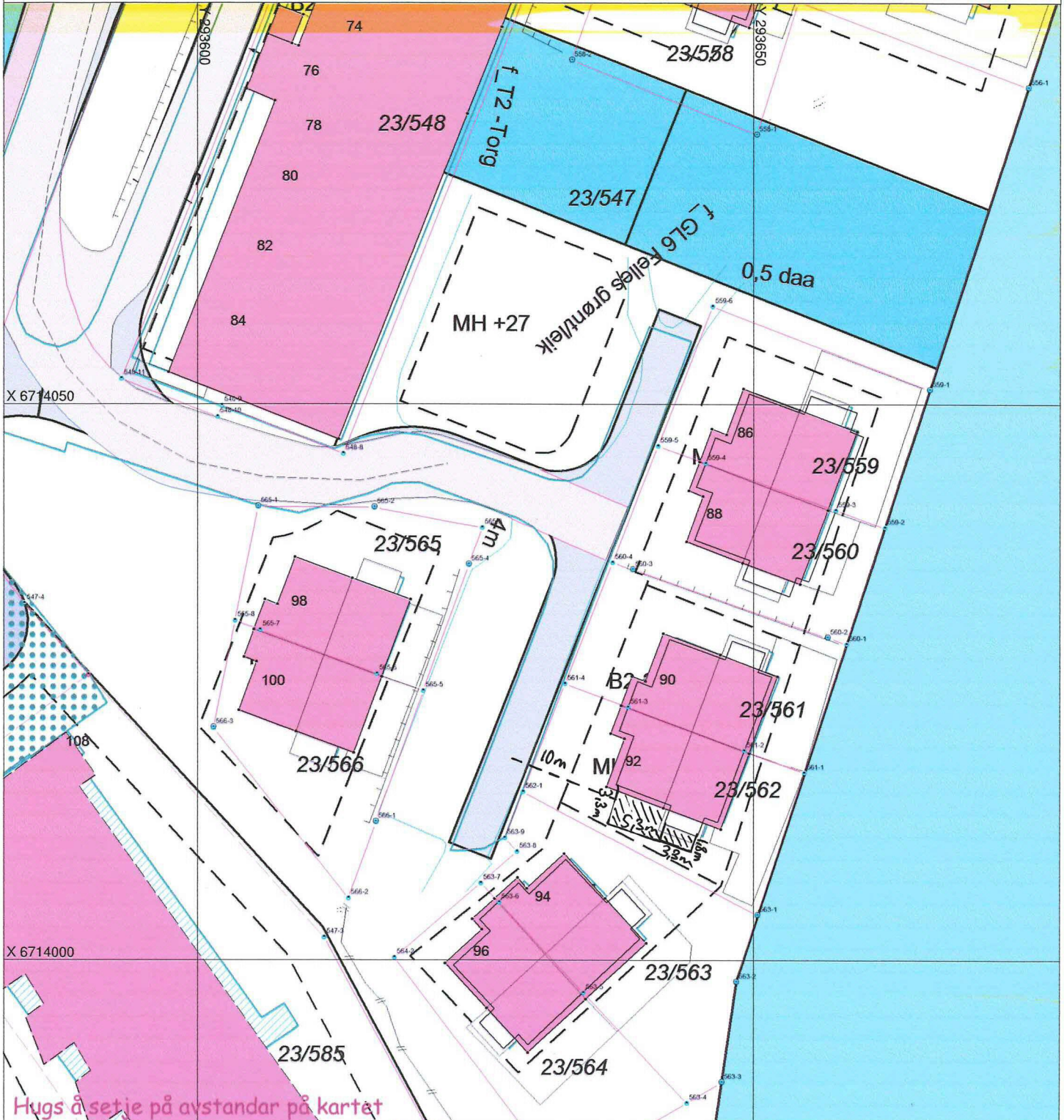

SITUASJONSPLAN

 Tiltak

Underskrift Situasjonsplan

Dato

vedlegg 6

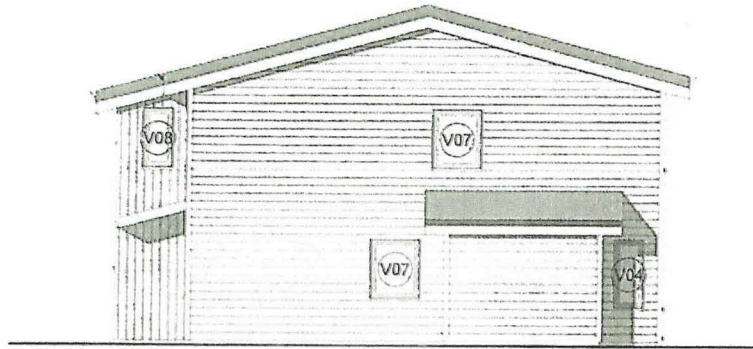

2 Vest
1 : 100

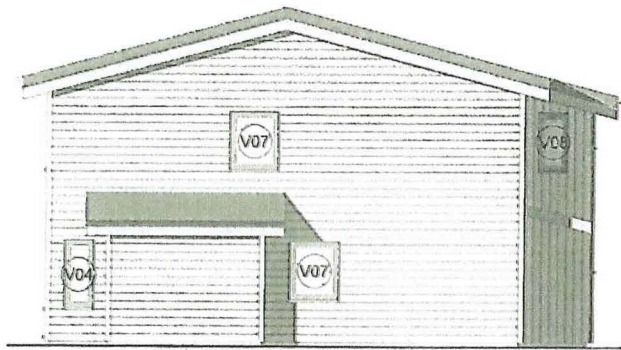

4 Øst
1 : 100

Tegningnr.: Ar_40_02		Revisjon nr.:	
Type tegning: Fasade Ø-V			
ARBEIDSTEGNINGER			
Index	Date	Beskrivelse	Sign. Kontr.
Lokalisering:			
Prosjektetingsgruppen:			
<input type="radio"/>	ARK	#####	ARK
<input type="radio"/>	TRK	#####	TRK
<input type="radio"/>	ROE	#####	ROE
<input type="radio"/>	RW	####	RW
Fase:			
#Project Status			
TIPPETUE ARKITEKTER AS			
Titel:		Godkjent:	
JM Norge		Kontroll prosjekt	
Løypetona B2		Eign. Kontroll:	
Tomannsboliger		Fildaten:	
Damsgårdsveien 125		12024-A3-41_08-09	
5847 Bergen		Snr: A-AB-BC-DE-59	
		Sjettegitt:	
		Date:	
		26.06.2014	
		Målestokk:	
		1:100 A3	
		Kontroll utferende:	
		Sign. Kontroll:	
Prosjekt nr.:	Tegning nr.:	Prosjekt nr. for prosjektorandulav	
560	Ar_40_02		
Type tegning: Fasade Ø-V			

vedlegg 8

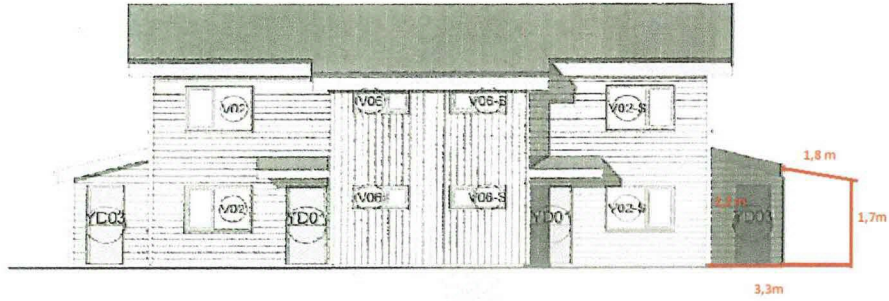

3 Nord
1 : 100

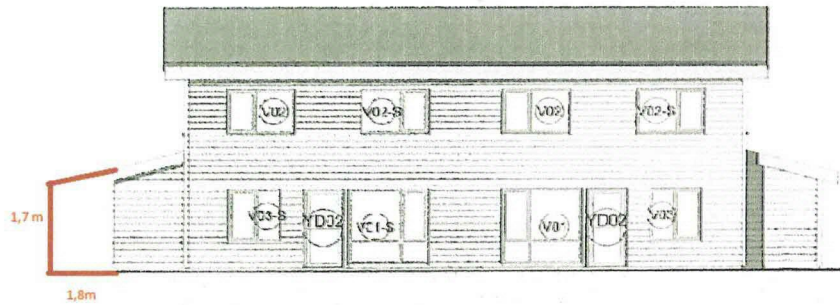

1 Sør
1 : 100

Vedlegg 9

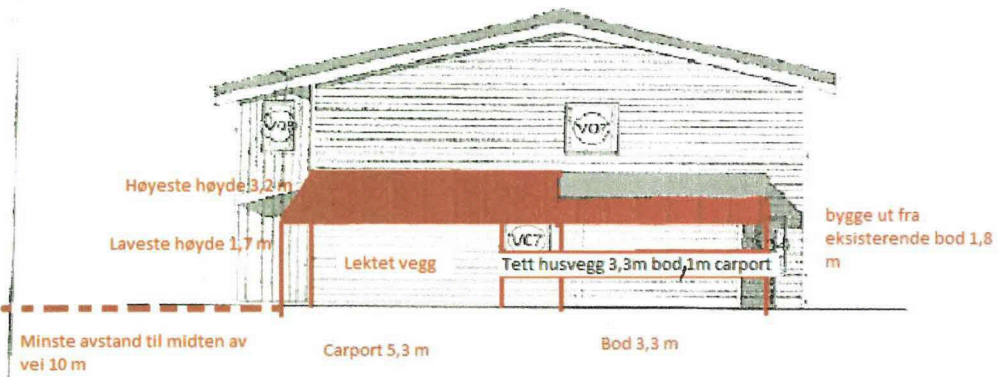

2 Vest
1 : 100

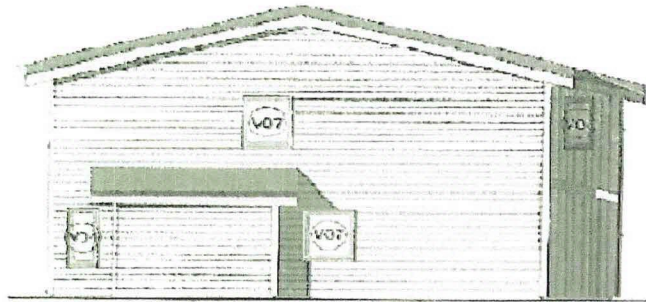

4 Øst
1 : 100

Ingen endringer

