

NGIR

Gjenvinningstasjon i Meland kommune
 Prinsipp tegning i : **N.B: 1** Mål = 1:250

Hundvin, 04.04.2013
 NGIR v/ Rune Ones

TILBYGG LAGERHALL

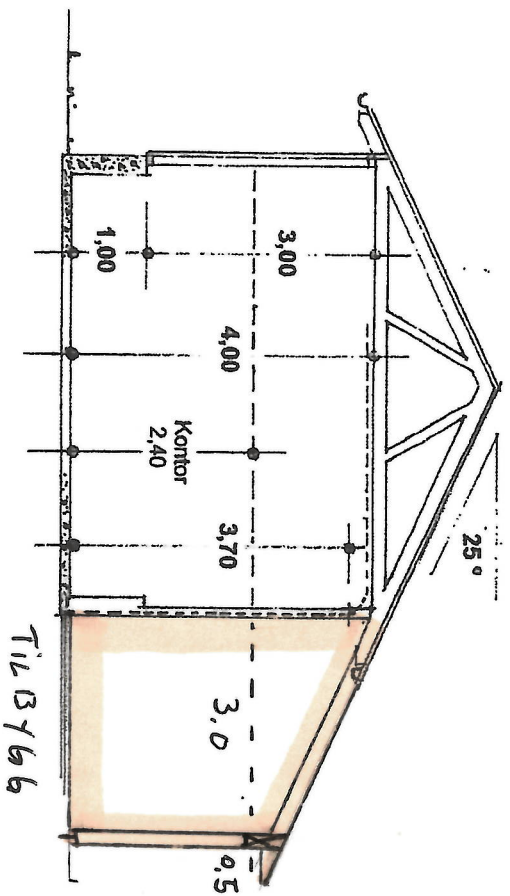
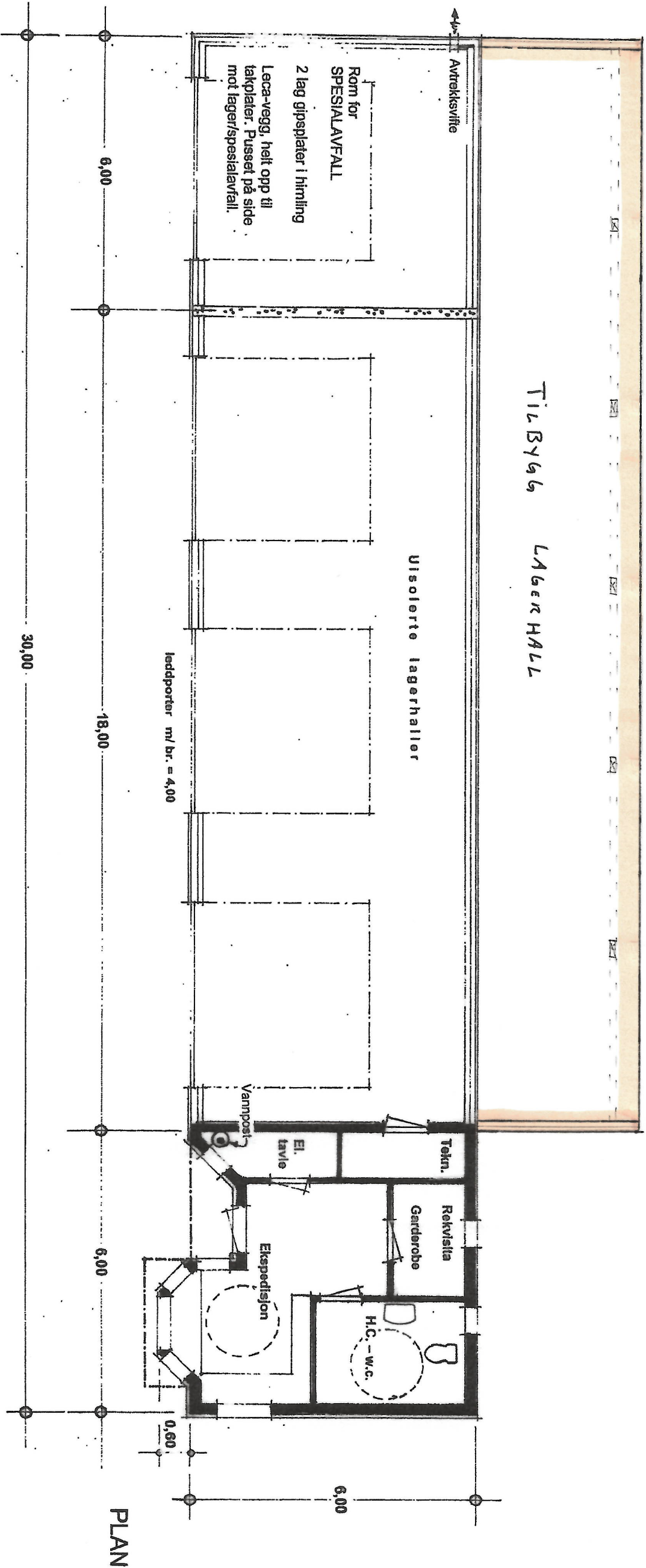

Polyesterbelagte plater av 0,5mm. aluminium på tak - og vegg. Med kondensbeskyttelse. Eksempel: Plannja 20-75. Det skal monteres vannavledende undertak.

Vegger- og tak i kontoravdeling kles med MDF panelbord. Yttervegger, t = 20 cm. Himling, t = 30 cm.

Varmekabler i gulv i garderobe, ekspedisjon og w.c.

Ytterveggene rundt ekspedisjonsavdelingen skal være kledd med 16x148 mm. trekledding. Grunnet - og malt 1 str. med Drygolin Extrem.

Takrenner - og nedløp i galvanisert stål.

NGIR

Ekspedisjons- og lagerbygg
Prinsipptegning i Mål = 1 : 100

FASADE VEST

TILBYGG

